

# 핵심! 2026학년도 대학입학전형계획 분석



이 자료집은 각 대학 홈페이지에 탑재된 2026학년도 대학입학전형시행계획(안)과 어디가 대입정보포털 누리집 등을 참고하여 작성하였습니다. 가장 최근의 정보를 수록하려고 했습니다만, 대학의 모집요강은 언제나 수정·변경될 수 있으니 대학별 최종 모집 요강을 반드시 확인하시기 바랍니다.



# 목차

<b>I</b>	<b>2026학년도 대학입학 시행 계획 주요 사항</b>	<b>005</b>
<b>II</b>	<b>수시모집 전형별 분석(수도권)</b>	<b>017</b>
<b>III</b>	<b>수시모집 전형별 분석(영남권)</b>	<b>061</b>
<b>IV</b>	<b>정시모집 전형별 분석(수도권)</b>	<b>109</b>
<b>V</b>	<b>정시모집 전형별 분석(영남권)</b>	<b>141</b>
<b>VI</b>	<b>교육대학 수시모집 및 정시모집</b>	<b>159</b>
<b>VII</b>	<b>이공계 특수대학교 대입전형</b>	<b>169</b>
<b>VIII</b>	<b>의학계열 수시모집 수능최저학력기준</b>	<b>175</b>
<b>IX</b>	<b>2025-2026 대비 주요 변경 사항(수도권)</b>	<b>197</b>
<b>X</b>	<b>2025-2026 대비 주요 변경 사항(영남권)</b>	<b>249</b>
<b>부록</b>	<b>전국 대학 입학담당부서 연락처</b>	<b>297</b>





# 2026학년도 대학입학 시행 계획 주요 사항





# I 2026학년도 대학입학 시행 계획 주요 사항

## 1 2026학년도 대학입학전형일정

	구분	내용	
수시 모집	원서접수	2025. 09. 08.(월) ~ 12.(금) 중 3일 이상	
	전형기간	2025. 09. 13.(토) ~ 12. 11.(목)(90일)	
	합격자 발표	2025. 12. 12.(금)까지	
	합격자 등록	2025. 12. 15.(월) ~ 17.(수)(3일)	
	수시 미등록 총원 합격 통보 마감	2025. 12. 23.(화)(합격자 발표 18시까지) ※ 홈페이지 발표는 14시까지, 14 ~ 18시까지는 개별 통보만 가능함	
	수시 미등록 총원 등록 마감	2025. 12. 24.(수) 22시까지	
정시 모집	원서접수	2025. 12. 29.(월) ~ 12. 31.(수) 3일	
	전형기간	가군	2026. 01. 05.(월) ~ 12.(월)(8일)
		나군	2026. 01. 13.(화) ~ 20.(화)(8일)
		다군	2026. 01. 21.(수) ~ 28.(수)(8일)
	합격자 발표	2026. 02. 02.(월)까지	
	합격자 등록	2026. 02. 03.(화) ~ 05.(목)(3일)	
	정시 미등록 총원 합격 통보 마감	2026. 02. 12.(목) (합격자 발표 18시까지) ※ 홈페이지 발표는 14시까지, 14 ~ 18시까지는 개별통보만 가능	
	정시 미등록 총원 등록 마감	2026. 02. 13.(금) 22시까지	
추가 모집	원서접수,전형일, 합격자 발표, 등록	2026. 02. 20.(금) ~ 27.(금) ※ 합격통보마감: 2026. 02. 27.(금) 18시까지 ※ 홈페이지 발표는 14시까지, 14 ~ 18시까지는 개별 통보만 가능함	
	등록 기간	2026. 02. 27.(금) 22시까지	

## 2 전형유형별 모집인원

### □ 총 모집인원

(단위: 명)

구분	수시모집			정시모집			총 모집인원		
	정원내	정원외	합계	정원내	정원외	합계	정원내	정원외	합계
2026학년도	246,644	29,204	275,848	65,304	4,027	69,331	311,948	33,231	345,179
2025학년도	242,884	28,597	271,481	65,635	3,818	69,453	308,519	32,415	340,934

### □ 모집시기별 전형유형별 모집인원

(단위: 명)

구분	전형유형	2026학년도(A)		2025학년도(B)		증감(C) (C)=(A)-(B)	
		모집인원	비율	모집인원	비율		
수시	학생부위주(교과)	155,495	45.0%	154,475	45.3%	1,020	-0.3%p
	학생부위주(종합)	81,373	23.6%	78,924	23.1%	2,449	0.5%p
	논술위주	12,559	3.6%	11,266	3.3%	1,293	0.3%p
	실기/실적위주	21,865	6.3%	22,531	6.6%	-666	-0.3%p
	기타	4,556	1.3%	4,285	1.3%	271	0.0%p
수시 소계		275,848	79.9%	271,481	79.6%	4,367	0.3%p
정시	수능위주	63,902	18.5%	63,827	18.7%	75	-0.2%p
	실기/실적위주	4,726	1.4%	5,224	1.5%	-498	-0.1%p
	학생부위주(교과)	317	0.1%	174	0.1%	143	0.0%p
	학생부위주(종합)	219	0.1%	183	0.1%	36	0.0%p
	기타	167	0.0%	45	0.0%	122	0.0%p
정시 소계		69,331	20.1%	69,453	20.4%	-122	-0.3%p
합계		345,179	100.0%	340,934	100%	4,245	0.0%p

\* 전형유형별 선발비율은 전체 인원 대비 전형별 선발비율로 소수점 둘째자리에서 반올림

□ 권역별 모집시기별 전형유형별 모집인원

모집 시기	권역	전형유형	2026학년도			2025학년도			증감			
			정원내	정원외	합계	정원내	정원외	합계	정원내	정원외	합계	
수시	수도권	학생부위주(교과)	25,133	2,745	27,878	25,113	2,693	27,806	20	52	72	
		학생부위주(종합)	32,912	5,758	38,670	32,416	5,451	37,867	496	307	803	
		논술위주	10,893	45	10,938	9,740	38	9,778	1,153	7	1,160	
		실기/실적위주	7,740	130	7,870	7,851	390	8,241	-111	-260	-371	
		기타		2,097	2,097	1	2,153	2,154	-1	-56	-57	
	수도권 소계		76,678	10,775	87,453	75,121	10,725	85,846	1,557	50	1,607	
	비 수도권	학생부위주(교과)	116,490	11,127	127,617	116,232	10,437	126,669	258	690	948	
		학생부위주(종합)	37,722	4,981	42,703	35,753	5,304	41,057	1,969	-323	1,646	
		논술위주	1,606	15	1,621	1,473	15	1,488	133	0	133	
		실기/실적위주	13,735	260	13,995	14,101	189	14,290	-366	71	-295	
		기타	413	2,046	2,459	204	1,927	2,131	209	119	328	
	비수도권소계		169,966	18,429	188,395	167,763	17,872	185,635	2,203	557	2,760	
	수시 소계		246,644	29,204	275,848	242,884	28,597	271,481	3,760	607	4,367	
	정시	수도권	수능위주	40,023	3,486	43,509	39,685	3,432	43,117	338	54	392
			실기/실적위주	2,584	43	2,627	2,939	48	2,987	-355	-5	-360
학생부위주(교과)			76	5	81	17	5	22	59	0	59	
학생부위주(종합)			10	75	85	60	69	129	-50	6	-44	
기타				23	23	-	25	25	0	-2	-2	
수도권 소계		42,693	3,632	46,325	42,701	3,579	46,280	-8	53	45		
비 수도권		수능위주	20,225	168	20,393	20,554	156	20,710	-329	12	-317	
		실기/실적위주	2,099	0	2,099	2,231	6	2,237	-132	-6	-138	
		학생부위주(교과)	194	42	236	139	13	152	55	29	84	
		학생부위주(종합)	17	117	134	-	54	54	17	63	80	
		기타	76	68	144	10	10	20	66	58	124	
비수도권 소계		22,611	395	23,006	22,934	239	23,173	-323	156	-167		
정시소계		65,304	4,027	69,331	65,635	3,818	69,453	-331	209	-122		
합계		311,948	33,231	345,179	308,519	32,415	340,934	3,429	816	4,245		

□ 2026학년도 전형별 모집인원

(단위: 명)

모집시기	정원구분	전형명	모집인원
			2026학년도
수시	정원내	일반학생	133,564
		<b>일반전형 소계</b>	<b>133,564</b>
		대학별독자적기준	59,967
		사회통합전형(기회균형)	10,775
		사회통합전형(지역균형)	13,086
		재외국민 외국인(정원내)	95
		지역인재 특별전형	26,004
		특기자	3,153
		<b>특별전형(정원내) 소계</b>	<b>113,080</b>
	정원외	계약학과(정원외)	1,818
		사회통합전형(기회균형)(정원외)	23,415
		위탁교육생(정원외)	-
		재외국민 외국인(정원외)	3,935
		제주특별자치도 특별법(정원외)	36
		<b>특별전형(정원외) 소계</b>	<b>29,204</b>
<b>수시 소계</b>			<b>275,848</b>
정시	정원내	일반전형	62,978
		<b>일반전형 소계</b>	<b>62,978</b>
		대학별독자적기준	1,180
		사회통합전형(기회균형)	210
		사회통합전형(지역균형)	-
		재외국민 외국인(정원내)	50
		지역인재 특별전형	774
		특기자	112
	<b>특별전형(정원내) 소계</b>	<b>2,326</b>	
	정원외	계약학과(정원외)	260
		사회통합전형(기회균형)(정원외)	3,736
		산업대학위탁생(정원외)	-
		위탁교육생(정원외)	31
		재외국민 외국인(정원외)	-
		제주특별자치도 특별법(정원외)	4,027
<b>특별전형(정원외) 소계</b>		<b>69,331</b>	
<b>정시 소계</b>			<b>345,179</b>
<b>총합계</b>			<b>340,934</b>

□ 사회통합전형(기회균형) 모집인원 현황

모집시기	정원구분	전형유형	2026학년도	2025학년도	증감
수시	정원내	기회균형 선발 대상자(통합)	7,838	7,803	35
		제1호_기초생활수급자 등	398	427	-29
		제1호_농어촌·도서 벽지 학생	222	286	-64
		제1호_장애인 등 대상자	42	12	30
		제1호_특성화고 등을 졸업한 재직자	39	41	-2
		제1호_특성화고교 졸업자	53	229	-176
		제2호_국가보훈대상자	211	316	-105
		제6호_만학도(성인학습자)	1,972	1,706	266
	<b>정원내 소계</b>		<b>10,775</b>	<b>10,820</b>	<b>-45</b>
	정원외	제1호_기초생활수급자 등	3,476	3,460	16
		제1호_농어촌·도서 벽지 학생	7,294	7,313	-19
		제1호_장애인등대상자	1,520	1,541	-21
		제1호_특성화고 등을 졸업한 재직자	5,687	5,863	-176
		제1호_특성화고교 졸업자	2,422	2,400	22
		제3호_서해 5도 학생	108	133	-25
		제5호_북한이탈주민	54	51	3
		제6호_만학도(성인학습자)	2,908	2,105	803
	<b>정원외 소계</b>		<b>23,469</b>	<b>22,866</b>	<b>603</b>
<b>수시 소계</b>		<b>34,244</b>	<b>33,686</b>	<b>558</b>	
정시	정원내	기회균형 선발 대상자(통합)	109	86	23
		제1호_기초생활수급자 등	6	6	
		제1호_농어촌·도서 벽지 학생	3	3	
		제1호_장애인 등 대상자	1	1	
		제1호_특성화고 등을 졸업한 재직자	10	3	7
		제2호_국가보훈대상자	3	3	0
		제6호_만학도(성인학습자)	78	26	52
	<b>정원내 소계</b>		<b>210</b>	<b>128</b>	<b>82</b>
	정원외	제1호_기초생활수급자 등	948	954	-6
		제1호_농어촌·도서 벽지 학생	1,804	1,758	46
		제1호_장애인등대상자	150	158	-8
		제1호_특성화고 등을 졸업한 재직자	93	107	-14
		제1호_특성화고교 졸업자	584	586	-2
		제3호_서해 5도 학생	5	5	0
		제5호_북한이탈주민	10	12	-2
		제6호_만학도(성인학습자)	152	30	122
	<b>정원외 소계</b>		<b>3,746</b>	<b>3,610</b>	<b>136</b>
	<b>정시 소계</b>		<b>3,956</b>	<b>3,738</b>	<b>218</b>
<b>총합계</b>		<b>38,200</b>	<b>37,424</b>	<b>776</b>	

### 3 2026학년도 대학입학 전형 특징

① 전체 모집인원 및 수시 모집 인원 증가

- 전체 모집인원은 2025학년도보다 4,245명 증가한 345,179명
  - 2024학년도 344,296명 → 2025학년도 340,934명 → 2026학년도 345,179명
- 수시 및 정시 모집비율은 전년도 기준 소폭 변동
  - 전체 모집인원 345,179명 중 수시모집 비중 79.9%(275,848명), 정시모집 비중 20.1%(69,331명)
  - 전체 모집인원은 전년대비 수시모집 4,367명 증가, 정시모집 122명 감소

(단위: 명, 2024. 4. 30. 기준)

학년도	수시모집	정시모집	합계
2026학년도	275,848(79.9%)	69,331(20.1%)	345,179
2025학년도	271,481(79.6%)	69,453(20.4%)	340,934
2024학년도	272,032(79.0%)	72,264(21.0%)	344,296
2023학년도	272,442(78.0%)	76,682(22.0%)	349,124
2022학년도	262,378(75.7%)	84,175(24.3%)	346,553

- 보건의료계열(의학계열 포함), 비수도권 만학도(성인학습자)전형 모집인원 증가

② 수시모집 학생부위주, 정시모집 수능위주 선발 기조 유지

- 수시 학생부위주, 정시 수능위주 전형 비중을 높게 유지하되, 학생부 및 논술위주 전형 전체 모집인원 증가
  - 수시모집의 85.9%를 학생부위주 전형으로, 정시모집의 92.2%를 수능위주전형으로 선발
  - 학생부위주 전형 3,648명, 논술위주 전형 1,293명 증가
- 권역별 전형별 모집인원
  - 수도권소재 대학 논술 위주 전형 1,160명 증가
  - 비수도권소재 대학 수시모집 학생부위주 전형 2,594명 증가(학생부교과 948명, 학생부종합 1,646명)

(단위: 명, 2023. 4. 20. 기준)

전형유형	2026학년도(A)		2025학년도(B)		증감(C)=(A)- (B)
	인원	비율	인원	비율	
학생부위주(교과)	155,812	45.1%	154,649	45.4%	1,163
학생부위주(종합)	81,592	23.6%	79,107	23.2%	2,485
논술위주	12,559	3.6%	11,266	3.3%	1,293
수능위주	63,902	18.5%	63,827	18.7%	75
실기/실적위주	26,591	7.7%	27,755	8.1%	-1,164
기타	4,723	1.4%	4,330	1.3%	393
<b>합계</b>	<b>345,179</b>	<b>100.0%</b>	<b>340,934</b>	<b>100.0%</b>	<b>4,245</b>

\* 전형유형별 선발비율은 모집인원 대비 전형유형별 선발비율로 소수점 둘째자리에서 반올림

모집 시기	전형유형	모집인원				증감(C)=(A)- (B)
		2026학년도(A)		2025학년도(B)		
수시	학생부위주(교과)	155,495	56.4%	154,475	56.9%	1,020
	학생부위주(종합)	81,373	29.5%	78,924	29.1%	2,449
	논술위주	12,559	4.6%	11,266	4.1%	1,293
	실기/실적위주	21,865	7.9%	22,531	8.3%	-666
	기타	4,556	1.7%	4,285	1.6%	271
<b>수시 소계</b>		<b>275,848</b>	<b>100%</b>	<b>271,481</b>	<b>100%</b>	<b>4,367</b>
정시	수능위주	63,902	92.2%	63,827	91.9%	75
	실기/실적위주	4,726	6.8%	5,224	7.5%	-498
	학생부위주(교과)	317	0.5%	174	0.3%	143
	학생부위주(종합)	219	0.3%	183	0.3%	36
	기타	167	0.2%	45	0.1%	122
<b>정시 소계</b>		<b>69,331</b>	<b>100%</b>	<b>69,453</b>	<b>100%</b>	<b>-122</b>
<b>총합계</b>		<b>345,179</b>		<b>340,934</b>		<b>4,245</b>

\* 전형유형별 선발비율은 모집시기별 인원 대비 전형유형별 선발비율로 소수점 둘째자리에서 반올림

(단위: 명, 2024. 4. 30. 기준)

모집 시기	권역	전형유형	2026학년도(A)	2025학년도(B)	증감(C)=(A)- (B)	
수시	수도권	학생부위주(교과)	27,878(31.9%)	27,806(32.4%)	72	
		학생부위주(종합)	38,670(44.2%)	37,867(44.1%)	803	
		논술위주	10,938(12.5%)	9,778(11.4%)	1,160	
		실기/실적위주	7,870(9.0%)	8,241(9.6%)	-371	
		기타	2,097(2.4%)	2,154(2.5%)	-57	
	수도권 소계		<b>87,453(100.0%)</b>	<b>85,846(100.0%)</b>	<b>1,607</b>	
	비수도권	학생부위주(교과)	127,617(67.7%)	126,669(68.2%)	948	
		학생부위주(종합)	42,703(22.2%)	41,057(22.1%)	1,646	
		논술위주	1,621(0.9%)	1,488(0.8%)	133	
		실기/실적위주	13,995(7.4%)	14,290(7.7%)	-295	
		기타	2,459(1.3%)	2,131(1.1%)	328	
	비수도권 소계		<b>188,395(100.0%)</b>	<b>185,635(100.0%)</b>	<b>2,760</b>	
	수시 소계			<b>275,848</b>	<b>271,481</b>	<b>4,367</b>
	정시	수도권	수능위주	43,509(93.9%)	43,117(93.2%)	392
			실기/실적위주	2,627(5.7%)	2,987(6.5%)	59
학생부위주(교과)			81(0.2%)	22(0.0%)	-360	
학생부위주(종합)			85(0.2%)	129(0.3%)	-44	
기타			23 (0.0%)	25(0.1%)	-2	
수도권 소계		<b>46,325(100.0%)</b>	<b>46,280(100.0%)</b>	<b>45</b>		
비수도권		수능위주	20,393(88.6%)	20,710(89.4%)	-317	
		실기/실적위주	2,099(9.1%)	2,237(9.7%)	-138	
		학생부위주(교과)	236(1.0%)	152(0.7%)	84	
		학생부위주(종합)	134(0.6%)	54(0.2%)	80	
		기타	144(0.6%)	20(0.1%)	124	
비수도권 소계		<b>23,006(100.0%)</b>	<b>23,173(100.0%)</b>	<b>-167</b>		
정시 소계			<b>69,331</b>	<b>69,453</b>	<b>-122</b>	
합계			<b>345,179</b>	<b>340,934</b>	<b>4,245</b>	

③ 사회통합전형 의무선발에 따른 대학별 선발 현황

○ 사회통합전형(기회균형, 지역균형) 모집인원 증가

- 기회균형선발 모집인원은 전체 38,200명으로 전년대비 총 776명 증가
- 수도권 대학의 지역균형선발(교과성적을 활용하는 학교장추천 전형)은 전년 대비 모집인원 총 181명 감소

(단위: 명, 2024. 4. 30. 기준)

구분	2026학년도			2025학년도			증감
	정원내	정원외	합계	정원내	정원외	합계	
사회통합전형 (기회균형)	10,985	27,215	38,200	10,948	26,476	37,424	776
사회통합전형 (지역균형)	13,086	-	13,086	13,267	-	13,267	-181
소계	24,071	27,215	51,286	24,215	26,476	50,691	595

※ 계약학과 선발을 위한 사회통합전형 및 지역균형선발 인원 제외

④ 학교폭력 조치사항 대입전형 의무 반영

- 「학교폭력 근절 종합대책」(23.4) 및 2026학년도 대학입학전형기본사항에 따라 2026학년도부터 학교폭력 조치사항 대입전형 의무 반영

[학교폭력 조치사항 위주구분별 반영방법]

(단위: 개교, 2024. 4. 30. 18시 기준)

구분	학생부(교과)	학생부(종합)	논술	수능	실기/실적
정량평가	112	36	25	109	91
정성평가	7	49		5	10
지원자격제한 및 부적격처리	26	9		9	13
혼합평가	58	47	19	61	51

※ 평가방법 및 위주구분에 따라 대학 중복 집계





# 수시모집 전형별 분석 (수도권)





## II 수시모집 전형별 분석(수도권)

### 1 학생부위주전형

대학명	전형명	모집 인원	전형방법	수능 최저	면접	비고
가천대	학생부교과(학생부우수자)	430	학생부(교과) 100	○	X	
	학생부교과(농어촌(교과))	85	학생부(교과) 100	의약학 한외	X	
	학생부교과(지역균형)	407	1단계: 학생부(교과) 100(7배수)	X	○	
	학생부교과(특성화교과)	58	2단계: 1단계 50+면접 50	X	○	
	학생부종합(가천의약학)	52	1단계: 서류 100(5배수) 2단계: 1단계 50+면접 50	○	○	
	학생부종합(가천바람개비)	483		X	○	
	학생부종합(기회균형)	82		X	○	
	학생부종합(농어촌(종합))	75		X	○	
	학생부종합(교육기회균형)	3		약학	○	
	학생부종합(특성화고졸재직자)	180	서류 100	X	X	
	학생부종합(조기취업형계약학과)	240	1단계: 서류 100(5배수) 2단계: 1단계 50+면접 50	X	○	
가톨릭대	학생부교과(지역균형)	282	학생부(교과) 100	○	의예	
	학생부종합(잠재능력우수자서류)	230	서류 100	X	X	
	학생부종합(잠재능력우수자면접)	250	1단계: 서류 100(4배수) 2단계: 1단계 70+면접 30	X	○	
	학생부종합(가톨릭지도자추천)	45		X	○	
	학생부종합(학교장추천)	49	서류 100	의약학	○	
	학생부종합(기회균형I)	96		X	X	
	학생부교과(특성화고등졸업한재직자)	12		X	X	
	학생부교과(농어촌학생)	66	학생부(교과) 100	약학	X	정원의외
	학생부교과(특성화고교졸업자)	25		X	X	정원의외
	학생부종합(기회균형II)	3	서류 100	약학	X	정원의외
	학생부종합(특성화고등졸업한재직자)	94		X	X	정원의외
	학생부종합(장애인등대상자)	10	1단계: 서류 100(3배수) 2단계: 1단계 70+면접 30	X	○	정원의외
건국대	학생부교과(KU지역균형)	428	학생부(교과정량) 70+학생부(교과정성) 30	X	X	
	학생부종합(KU자기추천)	838	1단계: 서류 100(3배수) 2단계: 1단계 70+면접 30	X	○	
	학생부종합(특수교육대상자)	20		X	○	정원의외
	학생부종합(기회균형)	92	서류 70+학생부(교과정량) 30	X	X	
	학생부종합(특성화고교졸업자)	22		X	X	정원의외
	학생부종합(특성화고졸재직자)	130		X	X	정원의외

대학명	전형명	모집인원	전형방법	수능최저	면접	비고	
경기대	학생부교과(교과성적우수자)	277	학생부 100(교과 90+출결 10)	○	X	제한없음	
	학생부교과(학교장추천)	317		X	X		
	학생부교과(농어촌학생)	88	학생부 100(교과 90+출결 10)	X	X	정원의외	
	학생부교과(기초생활수급자등선발)	43		X	X	정원의외	
	학생부종합(KGU학생부종합)	683		X	○		
	학생부종합(SW우수자)	15	1단계: 서류 100(3배수) 2단계: 1단계 70+면접 30	X	○		
	학생부종합(특수교육대상자)	4		X	○	정원의외	
	학생부종합(기회균형선발)	203	서류 100	X	X		
학생부종합(사회배려대상자)	34		X	X			
경희대	학생부교과(지역균형)	562	학생부(교과·비교과)70+교과종합평가30	○	X		
	학생부종합(네오르네상스)	1,089	1단계: 서류 100(3배수:일반, 4배수:의약학) 2단계: 1단계 70+면접 30	의약학	○		
	학생부종합(기회균형Ⅰ)	국가보훈,수급자, 농어촌,자립아동등	150	서류 70+학생부(교과) 30	X	X	
		장애인등대상자	15		X	X	정원의외
		특성화고등을 졸업한재직자	223		X	X	정원의외 220포함
학생부종합(기회균형Ⅱ)	90		X	X			
고려대	학생부교과(학교추천)	653	학생부(교과) 90+서류 10	○	X	12명	
	학생부종합(학업우수)	858	서류 100	○	X	정원의외 30포함	
	학생부종합(계열적합)	528	1단계: 서류 100(5배수) 2단계: 1단계 60+면접 40	X	○	정원의외 40포함	
	학생부종합(고른기회)	199		X	○		
	학생부종합(다문화)	20	1단계: 서류 100(3배수) 2단계: 1단계 60+면접 40	X	○		
	학생부종합(재직자)	15		X	○	정원의외	
학생부종합(사이버국방)	10	1단계: 서류 100(5배수) 2단계: 1단계 60+면접 20+기타 20(군면접, 체력검정 등)	○	○	정원의외		
고려대(세종)	학생부교과(일반)	272	학생부(교과) 100	○	X		
	학생부종합(크림순인재)	365	전모집단위: 서류 100	약학	약학		
	학생부종합(지역인재)	37	약학과 1단계: 서류 100(5배수) 2단계: 1단계 70+면접 30				
	학생부종합(지역인재-사회배려자)	1	약학과 1단계: 서류 100(5배수) 2단계: 1단계 70+면접 30	○	○		
	학생부종합(기회균형)	22		X	X		
	학생부종합(다문화)	10	서류 100	X	X		
	학생부종합(특성화고교졸업자)	10		X	X	정원의외	
광운대	학생부교과(지역균형)	199	학생부(교과) 100	X	X		
	학생부종합(광운참빛인재-면접형)	252	1단계: 서류 100(3.5배수) 2단계: 1단계 60+면접 40	X	○		
	학생부종합(광운참빛인재Ⅱ-서류형)	219	서류 100	X	X		
	학생부종합(소프트웨어우수인재)	82	1단계: 서류 100(3.5배수) 2단계: 1단계 60+면접 40	X	○		
	학생부종합(특성화고졸업재직자)	122		X	X	정원의외 120포함	
	학생부종합(농어촌학생)	38	서류 100	X	X	정원의외	
	학생부종합(특성화고졸업자)	25		X	X	정원의외	
	학생부종합(서해5도출신자)	6		X	X	정원의외	

대학명	전형명	모집인원	전형방법	수능최저	면접	비고
국민대	학생부교과(교과성적우수자)	401	학생부(교과) 100	○	X	
	학생부종합(국민프런티어)	688	1단계: 서류 100(3배수) 2단계: 1단계 70+면접 30	X	○	
	학생부종합(기회균형 I)	122		X	○	
	학생부종합(성인학습자)	20		X	○	
	학생부종합(농어촌학생)	100	서류 100	X	X	정원의외
	학생부종합(기회균형II)	57		X	X	정원의외
	학생부종합(특성화고등을졸업한재직자)	156		X	X	정원의외
단국대 (죽전)	학생부교과(지역균형선발)	252	인문·자연계열: 학생부(교과) 100 체육교육과: 학생부(교과) 70+실기 30	○	X	
	학생부교과(취업자)	3	학생부(교과) 100	X	X	
	학생부종합(DKU인재-서류)	225	서류 100	X	X	
	학생부종합(기회균형선발)	81		X	X	
	학생부종합(사회적배려대상자)	70		X	X	
	학생부종합(DKU인재-면접)	199	1단계: 서류 100(3배수) 2단계: 1단계 70+면접 30	X	○	
	학생부종합(창업인재)	15		X	○	
	학생부종합(SW인재)	34		X	○	
	학생부종합(교육기회배려자)	74	서류 100	X	X	정원의외
	학생부종합(농어촌학생)	50		X	X	정원의외
	학생부종합(특수교육대상자)	27		X	X	정원의외
	학생부종합(특성화고졸재직자)	100		X	X	정원의외
학생부교과(학생부교과우수자)	519	인문·자연·체육계열: 학생부(교과) 100		○	X	
학생부교과(지역메디바이오인재)	96	의학·약학계열: 학생부(교과) 100	○	X		
학생부교과(취업자)	3	학생부(교과) 100	X	X		
학생부종합(DKU인재-서류)	418	서류 100	X	X		
학생부종합(기회균형선발)	59		X	X		
학생부종합(사회적배려대상자)	46		X	X		
단국대 (천안)	학생부종합(DKU인재-면접)	43	1단계: 학생부 100(3~5배수) 2단계: 1단계 성적 70+면접 30	의학 약학	○	
		30	해병대군사학과 서류 80+면접 10+체력평가 10, P/F(인성, 신체검사, 면접, 신원조회)	X	○	
	학생부종합(교육기회배려자)	71	서류 100	X	X	정원의외
	학생부종합(농어촌학생)	54	서류 100	X	X	정원의외
		3	[약학] 1단계: 서류 100(5배수) 2단계: 1단계 70+면접 30	○	○	정원의외
	학생부종합(특성화고졸재직자)	30	서류 100	X	X	정원의외

대학명	전형명	모집인원	전형방법	수능최저	면접	비고
덕성여대	학생부교과(고교추천)	175	학생부(교과) 100	○	X	
	학생부교과(기회균형 I_사회통합)	25		X	X	
	학생부종합(덕성인재 I -서류형)	111	서류 100	X	X	
	학생부종합(기회균형 II -사회통합)	15		X	X	
	학생부종합(덕성인재 II -면접형)	214	1단계: 서류 100(3~4배수) 2단계: 1단계 60+면접 40	X	○	
	학생부종합 (기회균형 I -특성화고교)	12	서류 100	X	X	정원외
	학생부종합 (기회균형 I -농어촌학생)	38		X	X	정원외
	학생부종합 (기회균형 I -기초생활수급자등)	14		X	X	정원외
	학생부종합 (기회균형 I -특성화고등졸업한재직자)	62		X	X	정원외
	학생부종합 (기회균형 I -장애인등대상자)	5		1단계: 서류 100(3배수) 2단계: 1단계 60+면접 40	X	○
동국대	학생부교과(학교장추천인재)	403	학생부(교과) 70+서류 30	X	X	8명
	학생부종합(Do Dream)	600	1단계: 서류 100 2단계: 1단계 70+면접 30 [1단계] - Do Dream: 4배수 (기계로봇에너지공학, 경영, 법학, 전자전기공학, 정보통신공학: 3.5배수)	X	○	
	학생부종합(불교추천인재)	108		X	○	
	학생부종합 (기회균형-기회균형통합)	131		X	○	
	학생부종합 (기회균형-특수교육대상자)	8	- Do Dream(컴퓨터 AI학부): 2.5배수 - 불교추천인재: 3배수(불교학부: 2배수) - 기회균형통합: 4배수, 특수교육대상자: 6배수	X	○	정원외
	학생부종합 (기회균형-특성화고졸재직자 면접)	64	- 특성화고졸재직자(면접형): 2.5배수	X	○	정원외
	학생부종합 (기회균형-특성화고졸재직자 서류)	86	서류 100	X	X	정원외
동덕여대	학생부교과 (학생부교과우수자)	244	학생부(교과) 100	○	X	
	학생부종합(동덕창의리더)	242	1단계: 서류 100(3배수) 2단계: 1단계 40+면접 60	약학	○	
	학생부종합(기회균형)	12	서류 100	X	X	
	학생부종합(평생학습자)	6		X	X	
	학생부종합 (특성화고등고졸재직자)	85		X	X	정원외

대학명	전형명	모집인원	전형방법	수능최저	면접	비고	
명지대	학생부교과(학교장추천)	291	학생부(교과) 100	X	X		
	학생부교과(특성화고교)	37		X	X	정원의외	
	학생부교과(기회균형)	60		X	X		
	학생부교과(교과면접)	249	1단계: 학생부교과 100(5배수) 2단계: 1단계 70+면접 30	X	○		
	학생부교과(특수교육대상자)	46		X	○	정원의외	
	학생부교과(만학도)	44		X	○		
	학생부교과(특성화고등졸재직자)	147		X	○	정원의외	
	학생부종합(명지인재면접)	369		1단계: 서류 100(4배수)	X	○	
	학생부종합(크리스천리더)	52		2단계: 1단계 70+면접 30	X	○	
	학생부종합(사회적배려대상자)	35	서류 100	X	X		
	학생부종합(명지인재서류)	373		X	X		
	학생부종합(농어촌학생)	93		X	X	정원의외	
상명대(서울)	학생부교과(고교추천)	316	학생부 교과 100	X	X		
		33	[국가안보학과] 학생부교과 80 +체력검정 20+신체검사(합/불)	X	X		
	학생부교과(서해5도학생)	4	학생부 교과 100	X	X	정원의외	
	학생부종합(상명인재)	159	[인문/자연/예체능(애니메이션전공)] 서류 100 [예체능(스포츠건강관리전공, 조형예술전공)] 1단계: 서류100(5배수) 2단계: 1단계 60+면접 40	X	△		
	학생부종합(기회균형)	70	서류 100	X	X		
	학생부종합(특성화고졸재직자)	124		X	X	정원의외	
	학생부종합(특수교육대상자)	7		X	X	정원의외	
서강대	학생부교과(지역균형)	178	학생부(교과) 100	○	X		
	학생부종합(일반)	557	서류 100	X	X		
	학생부종합(기회균형)	85		X	X		
	학생부종합(서강가치)	36		X	X		
	학생부종합(특성화고교졸업)	6	1단계: 서류 100(5배수) 2단계: 1단계 80+면접 20	X	○	정원의외	
서울과학기술대	학생부교과(고교추천)	473	학생부(교과)100	○	X		
	학생부교과(기회균형-특성화고재직자)	168		X	X	정원의외	
	학생부종합(학교생활우수자)	474	1단계: 서류 100(3배수) 2단계: 1단계 70+면접 30	X	○		
	학생부종합(창의융합인재)	67					
	학생부종합(기회균형-국가보훈대상자)	19					
	학생부종합(기회균형-기회균등)	86					
	학생부종합(기회균형-평생학습자)	72					
	학생부종합(기회균형-농어촌학생)	60					정원의외
	학생부종합(기회균형-특수교육대상자)	10					정원의외

대학명	전형명	모집인원	전형방법	수능최저	면접	비고
서울대	학생부종합(지역균형선발)	507	1단계: 서류 100 (3배수) 2단계: 1단계 70+면접 30	○	○	2명
	학생부종합(일반)	1491	전 모집단위(사범대, 미술대, 음악대 제외) 1단계: 서류 100(2배수) 2단계: 1단계 100+면접 및 구술고사 100 [사범대학] 1단계: 서류 100(2배수) 2단계: 1단계 100+면접 및 구술고사 60+ 교직적성·인성면접 40 [미술대학 디자인과] 1단계: 서류 100(2배수) 2단계: 면접 및 구술고사 100 [음악대학 국악과] 1단계: 서류 50+실기 50(2.5배수) 2단계: 1단계 50+면접 및 구술고사 10+실기 40	미술대학 디자인과, 체육 교육과	○	
	학생부종합 (기회균형특별전형-사회통합)	180(4)	전 모집단위(미술대, 음악대 제외) 1단계: 서류 100(2배수) 2단계: 1단계 70+면접 30 [미술대학-동양화과, 서양화과, 조소과, 공예과] 1단계: 서류 100(3배수) 2단계: 1단계 40+면접 30+실기 30 [미술대학- 디자인과] 1단계: 서류 100(3배수) 2단계: 면접 100 [음악대학- 성악과, 작곡과, 피아노과, 관현악과] 1단계: 서류 100(3배수) 2단계: 1단계 50+면접 10+실기 40	X	○	농업생명 과학대학 - 농생명고 교졸업에 정자 4명 이내 정원외
서울 시립대	학생부교과(지역균형선발)	236	학생부(교과) 90 + 교과 정성평가 10	○	X	20명
	학생부종합(학생부종합)	436	1단계: 서류 100(3배수) 2단계: 1단계 50+면접 50	X	○	
	학생부종합(학생부종합II)	80	서류 100%	X	X	
	학생부종합(기회균형)	130	1단계: 서류 100(3배수) 2단계: 서류 50+면접 50	X	○	
	학생부종합(사회공헌·통합)	44	1단계: 서류 100(3배수) 2단계: 1단계 50+면접 50	X	○	
서울여대	학생부종합(바름인재서류)	184	서류 100	X	X	
	학생부종합(바름인재면접)	210	1단계: 서류 100(5배수)	X	○	
	학생부종합(SW융합인재)	29	2단계: 1단계 50+면접 50	X	○	
	학생부종합(기독교지도자전형)	23	1단계: 서류 100(3배수) 2단계: 1단계 50+면접 50	X	○	
	학생부종합(기회균형-사회통합지원)	85		X	X	
	학생부종합(기회균형-농어촌학생)	63	서류 100	X	X	정원외
	학생부종합(기회균형-특성화고교졸업자)	23		X	X	정원외
	학생부교과(교과우수자)	171	학생부(교과) 100	○	X	제한없음
	학생부교과(교과우수자-체육)	10	학생부(교과) 60+실기 40	X	X	

대학명	전형명	모집인원	전형방법	수능최저	면접	비고
성균관대	학생부종합(융합형)	315	학생부 100	X	X	
	학생부종합(탐구형)	386		X	X	
	학생부종합(성균인재)	266	[의예, 교육학, 한문교육, 수학교육, 컴퓨터교육, 스포츠과학, 자유전공, 글로벌융합] 1단계: 학생부 100(3배수, 의예:4배수, 자유전공, 글로벌융합: 5배수) 2단계: 1단계 70+면접 30(인적성)	X	○	
	학생부종합(과학인재)	150	1단계: 학생부 100(7배수 내외) 2단계: 1단계 70+면접 30 (제시문기반 수학/과학 교과형)	X	○	
	학생부종합(기회균형)	24	서류 100	X	X	
	학생부교과(학교장추천)	416	학생부 100	○	X	15명
	학생부종합(농어촌)	81	서류 100	X	X	정원의외
	학생부종합(특성화고)	25		X	X	정원의외
	학생부종합(이웃사랑)	60		X	X	정원의외
	학생부종합(장애인 등)	10		X	X	정원의외
	학생부종합(특성화고졸재직자)	190		X	X	정원의외
성신여대	학생부종합(자기주도인재)	660	1단계: 학생부 100(3배수)	X	○	
	학생부종합(특수교육대상)	23	2단계: 1단계 성적 60+면접 40	X	○	정원의외
	학생부종합(기회균형 I)	109	서류 100	X	X	
	학생부종합(특성화고졸재직)	113		X	X	정원의외 (경영학)
	학생부교과(지역균형-전공선발)	34	학생부 100(교과 90+출석 10)	○	X	제한없음
	학생부교과(지역균형-무전공선발)	206				
세종대	학생부교과(지역균형)	350	학생부 교과 100	○	X	제한없음
	학생부교과(항공시스템공학)	25	1단계: 학생부 교과 100(5배수) 2단계: 1단계 100+공군전형(합/불)	○	X	정원의외
	학생부종합 (세종창의인재-면접형)	320	1단계: 서류 100(4배수) 2단계: 1단계 60+면접 40 *국제학부/경영학부/호텔관광외식경영학부/ 생명시스템학부/전자정보통신공학과/컴퓨터공학과 /AI로봇공학과/인공지능데이터사이언스학과/ 창의소프트학부(3배수)	X	○	
	학생부종합(세종창의인재-서류형)	190	서류 100	X	X	
	학생부종합(기회균형)	98		X	X	
	학생부종합(사회기여 및 배려자)	30		X	X	
	학생부종합(서해5도)	3		X	X	정원의외
학생부종합(특성화고교졸재직자)	117	X		X	정원의외	
학생부종합(국방시스템공학)	32	1단계: 서류 100(3배수) 2단계: 1단계80+면접10+체력검정10+해군전형(합/불)	X	○	정원의외	

대학명	전형명	모집인원	전형방법	수능최저	면접	비고
숙명여대	학생부종합(숙명인재-면접형)	391	1단계: 서류 100(3배수)	X	○	
	학생부종합(소프트웨어인재)	44	2단계: 1단계 60+면접 40	X	○	
	학생부종합(기회균형)	71	서류100	X	X	
	학생부교과(지역균형)	248	학생부 교과 100	○	X	
	학생부종합(농어촌학생)	62	서류 100	X	X	정원의외
	학생부종합(특성화고교출신자)	26		X	X	정원의외
	학생부종합(특성화고졸재직자)	118		X	X	정원의외
학생부종합(특수교육대상자)	15	1단계: 서류 100(4배수) 2단계: 1단계 60+면접 40	X	○	정원의외	
송실대	학생부종합(SSU미래인재전형)	647	1단계: 서류 100(3배수, 1단계 동점자 전원선발) 2단계: 1단계 성적 50+면접 50	X	○	정원의 8
	학생부종합(기회균형)	134		X	○	
	학생부종합(SW우수자)	19		X	○	
	학생부종합(특수교육대상자)	38		X	○	정원의외
	학생부종합(특성화고등을졸업한재직자)	150	서류 100	X	X	정원의외 144명
	학생부교과(학생부우수자)	436	학생부 교과 100	○	X	제한없음
아주대	학생부교과(고교추천)	331	학생부 교과 100	○	X	제한없음
	학생부종합(ACE)	617	1단계: 서류 100(3배수) 2단계: 1단계 성적 70+면접 30	X (의학, 약학○)	○	
	학생부종합(첨단융합인재)	92	서류 100	X	○	
	학생부종합(고른기회1)	84		X	X	
	학생부종합(고른기회2)	45		X	X	
	학생부종합(특수교육대상자)	10	1단계: 서류 100(3배수) 2단계: 1단계 성적 70+면접 30	X	○	정원의외
	학생부종합(특성화고등을졸업한재직자)	105		X	○	정원의외 103명
학생부종합(국방IT우수인재1전형)	23	1단계: 서류 100(3배수) 2단계: 1단계 성적 70+면접 30 + 신체검사/체력검정/신원조회(P/F)	○	○	정원의외	
연세대	학생부교과(추천형)	484 (25)	학생부 교과 100	○	X	계약학과 25명 정원의외
	학생부종합(활동우수형)	617 (52)	1단계: 서류 100(4배수) 2단계: 1단계 성적 60+면접 40	○	○	계약학과 52명 정원의외
	학생부종합(국제형)	255	1단계: 서류 100(국제형 4배수, 기회균형 및 해외고/검정고시 3배수) 2단계: 1단계 성적 60+면접 40	○ (해외고/ 검정고시 ×)	○	
	학생부종합(기회균형)	186 (5)	서류 100 (인문, 자연 계열)	X	○	계약학과 5명 정원의외
	학생부종합(고른기회-특수교육대상자)	13		X	X	정원의외
이화여대	학생부교과(고교추천)	360	교과 100	○	X	최대 20명
	학생부종합(미래인재-서류형)	895	서류 100	○	X	
	학생부종합(고른기회)	163		×	X	
	학생부종합(사회기여자)	15		×	X	
	학생부종합(미래인재-면접형)	200		1단계: 서류 100(5배수) 2단계: 1단계 성적 70+면접 30	X	○

대학명	전형명	모집인원	전형방법	수능최저	면접	비고
인천대	학생부교과(교과성적우수자)	458	학생부 교과 100	○	X	
	학생부교과(지역균형)	288		X	X	추천인원 제한없음
	학생부종합(사회통합)	55		X	X	
	학생부종합(자기추천)	694	1단계: 서류 100 (3배수, 사범대-운동건강학부 4배수) 2단계: 1단계 성적 70+면접 30	X	○	
	학생부종합(기회균형)	110	서류 100	X	X	
	학생부종합(서해5도출신자)	6		X	X	정원의외
	학생부종합(특수교육대상자)	48	1단계: 서류 100(3배수, 사범대학 4배수) 2단계: 1단계성적 70+면접 30	X	○	정원의외
인하대	학생부종합(인하미래인재-면접형)	939	1단계: 서류 100(3.5배수, 의예과 3배수) 2단계: 1단계 성적 70+면접 30	X	○	
	학생부종합(인하미래인재-서류형)	248	서류 100	X	X	
	학생부종합(고른기회)	137		X	X	
	학생부종합(평생학습자)	13		X	X	
	학생부종합(농어촌)	136		X	X	정원의외
	학생부종합(특성화고 등을 졸업한 재직자)	187		X	X	정원의외
	학생부종합(서해5도지역출신자)	3		X	X	정원의외
학생부교과(지역균형)	429	학생부 교과 100	○	X	추천인원 제한없음	
중앙대	학생부교과(지역균형)	500	학생부 100(교과 90+비교과(출결) 10)	○	X	20명
	학생부종합(CAU융합형인재)	452	서류 100(의학부-1단계 : 서류 100(5배수) 2단계 : 1단계 성적 70+면접 30)	X	X (의학○)	
	학생부종합(CAU탐구형인재)	492	1단계: 서류 100(3.5배수) 2단계: 1단계 성적 70+면접 30	X	○	
	학생부종합(CAU어울림)	20	서류 100	X	X	
	학생부종합(기회균형-농어촌학생)	139		X	X	정원의외 70
	학생부종합(기회균형-기초생활수급,차상위계층)	74		X	X	정원의외 30
	학생부종합(기회균형-장애인등 대상자)	8		X	X	정원의외
학생부종합(기회균형-특성화고졸재직자)	236	X	X	정원의외		
한국공학대	학생부교과(교과우수자)	200	학생부 교과 100	○	X	
	학생부교과(지역균형)	190		X	X	
	학생부종합(기회균형)	57	서류 100	X	X	
	학생부종합(창의인재)	210	1단계: 서류 100(4배수) 2단계: 1단계 성적 60+면접 40	X	○	
	학생부종합(특성화고졸재직자)	78	서류 100	X	X	정원의외 76명
	학생부교과(특성화고교졸업자)	20	학생부 교과 100	X	X	정원의외
	학생부종합(조기취업형계약학과)	120	1단계: 서류 100(5배수) 2단계: 면접 100	X	○	정원의외

대학명	전형명	모집 인원	전형방법	수능 최저	면접	비고	
한국외대	학생부교과(학교장추천)	서	학생부 교과 100	○	X	서울, 글로벌 각 10명	
		글					
		205	175				
	학생부종합(면접형)	230	245	1단계: 서류 100(3배수) 2단계: 1단계 성적 50+면접 50	X	○	
	학생부종합(SW인재)		34		X	X	
학생부종합(서류형)	266	273	서류 100	X	X		
학생부종합(기회균형)	68	124		X	X		
한국 항공대	학생부교과(교과성적우수자)	106	학생부 교과 100	○	X		
	학생부교과(학교장추천)	111		X	X	제한없음	
	학생부종합(미래인재)	146	1단계: 서류 100(3배수)	X	○		
	학생부종합(고른기회)	44	2단계: 1단계 성적 70+면접 30	X	○		
한양대 (서울)	학생부교과(추천형)	327 (6)	학생부교과 90+정성평가 10	○	X	11% 정원의 6명	
	학생부종합(추천형)	197		○	X	11%	
	학생부종합(서류형)	562 (22)	서류 100	X	X	정원의 22	
	학생부종합(면접형)	120	1단계: 서류 100(7배수 내외) 2단계: 1단계 성적 70+면접 30	X	○		
	학생부종합(고른기회)	118		X	X		
	학생부종합(특성화고졸재직자)	154	서류 100	X	X	정원의	
한양대 (에리카)	학생부교과(지역균형선발)	518	학생부 교과 100	○	X	제한없음	
	학생부종합(일반)	516		X	X		
	학생부종합(고른기회)	84		X	X		
	학생부교과(특성화고졸재직자)	104	서류 100	X	X	정원의 102명	
	학생부종합(서해 5도)	3		X	X	정원의	
	학생부종합(국방정보공학)	32	1단계: 서류 100(3배수) 2단계: 1단계 성적 70+면접 15+체력검정 15	X	○	정원의	
	학생부종합(조기취업형계약학과)	150	1단계: 서류 100(4배수) 2단계: 1단계 성적 10+기업체 면접 90	X	○	정원의	
홍익대 (서울)	학생부교과(학교장추천자)	307	학생부 교과 100	○	X	10명	
	학생부교과(농어촌학생)	48		X	X		
	학생부종합(학교생활우수자)	466		○	X		
	학생부종합(고른기회)	15		X	X		
	학생부종합(고른기회II)	10		X	X		
	학생부종합(기초생활수급자 차상위계층)	30	서류 100	X	X		
	학생부종합 (특성화고 등을 졸업한 재직자)	185		X	X	정원의 182명	

**2** **논술위주전형**

대학명	전형명	전형방법	수능 최저	비고
가천대	논술	논술 100	○	
가톨릭대	논술전형	논술 80+학생부(교과) 20	△	의예, 약학, 간호
건국대	KU논술우수자	논술 100	○	
경기대	논술우수자전형	논술 90+학생부(교과) 10	X	
경희대	논술우수자전형	논술 100	○	
고려대	논술전형	논술 100	○	
고려대(세종)	일반전형, 지역인재전형	논술 100	○	
광운대	논술우수자전형	논술 80+학생부(교과) 20	X	
국민대	논술	논술 100	○	
단국대(죽전/천안)	논술우수자	논술 80+학생부(교과) 20	△	의예, 치의예
덕성여대	논술전형	논술 100	○	
동국대	논술	논술 70+학생부 30(교과 20+출결 10)	○	
동덕여대	논술우수자	논술 100	○	
상명대	논술	논술 90+학생부(교과) 10	X	
서강대	일반	논술 100	○	
서울과학기술대	논술전형	논술 70+학생부(교과) 30	X	
서울시립대	논술전형	논술 80+학생부(교과) 20	X	
서울여대	논술우수자	논술 80+학생부(교과) 20	X	
성균관대	논술우수	논술 100	○	
성신여대	논술우수자	논술 100	○	
세종대	논술우수자	논술 70+학생부(교과) 30	○	
숙명여대	논술우수자	논술 90+학생부(교과) 10	○	
송실대	논술우수자	논술 80+학생부(교과) 20	○	
아주대	논술우수자	논술 80+학생부(교과) 20	△	의학, 약학
연세대	논술전형	논술 100	X	
이화여대	논술전형	논술 100	○	
인하대	논술우수자	논술 70+학생부(교과) 30	X	(의예○)
중앙대	논술전형	논술 70+학생부 30(교과 20+비교과-출결 10)	○	
한국공학대	논술우수자	논술 80+학생부(교과) 20	X	
한국외대	논술전형	논술 100	○	
한국항공대	논술우수자	논술 100	○	
한양대(서울)	논술	논술 90+학생부종합평가 10	○	
홍익대	논술	논술 90+학생부(교과) 10	○	

3 농·어촌전형

대학명	전형명	전형방법	수능 최저	면접	비고
가천대	학생부교과(농어촌(교과))	학생부(교과) 100	의예 한의예 약학	X	학교
	학생부종합(농어촌(종합))	1단계: 서류 100(5배수) 2단계: 1단계 50+면접 50	X	○	학종
가톨릭대	학생부교과(농어촌학생)	학생부(교과) 100	약학	X	학교
건국대	학생부종합(기회균형)	서류 70+학생부(교과정량) 30	X	X	학종
경기대	학생부교과(농어촌학생)	학생부 100(교과 90+출결 10)	X	X	학교
	학생부종합(기회균형선발)	서류 100	X	X	학종
경희대	학생부종합(기회균형 I)	서류 70+학생부(교과) 30	X	X	학종
고려대	학생부종합(고른기회)	1단계: 서류 100(3배수) 2단계: 1단계 60+면접 40	X	○	학종
고려대(세종)	학생부종합(기회균형)	서류 100	X	X	학종
광운대	학생부종합(농어촌학생)	서류 100	X	X	학종
국민대	학생부종합(농어촌학생)	서류 100	X	X	학종
단국대(죽전)	학생부종합(농어촌학생)	서류 100	X	X	학종
단국대(천안)	학생부종합(농어촌학생)	서류 100 [의학] 1단계: 학생부 100(5배수) 2단계: 1단계 70+면접 30	의학	의학	학종
덕성여대	학생부교과(기회균형 I_사회통합)	학생부(교과) 100	X	X	학교
	학생부종합(기회균형 I_농어촌학생)	서류 100	X	X	학종
동국대	학생부종합 (기회균형통합-농어촌학생)	1단계: 서류 100(4배수) 2단계: 1단계 70+면접 30	X	○	학종
동덕여대	학생부종합(기회균형 특별전형)	서류 100	X	X	학종
명지대	학생부교과(기회균형)	학생부(교과) 100	X	X	학교
	학생부종합(농어촌학생)	서류 100	X	X	학종
상명대	학생부종합(기회균형)	서류 100	X	X	학종
서강대	학생부종합(기회균형)	서류 100	X	X	학종
서울과학기술대	학생부 종합 (기회균형-농어촌학생)	1단계: 서류 100(3배수) 2단계: 1단계 70+면접 30	X	○	학종

대학명	전형명	전형방법	수능 최저	면접	비고
서울대	학생부종합 (기회균형특별전형-사회통합)	전 모집단위(음악대, 미술대 제외) 1단계: 서류 100(2배수) 2단계: 1단계 70+면접 30 [미술대학-동양화과, 서양화과, 조소과, 공예과] 1단계: 서류 100(3배수) 2단계: 1단계 40+면접 30+실기 30 [미술대학- 디자인과] 1단계: 서류 100(3배수) 2단계: 면접 100 [음악대학- 성악과, 작곡과, 피아노과, 관현악과] 1단계: 서류 100(3배수) 2단계: 1단계 50+면접 10+실기 40	X	○	학종
서울여대	학생부종합 (기회균형-사회통합지원)	서류 100	X	X	학종
	학생부종합(기회균형-농어촌)				
성균관대	학생부종합(기회균형)	서류 100	X	X	학종
	학생부종합(농어촌학생)				
성신여대	학생부종합(기회균형)	서류 100	X	X	학종
세종대	학생부종합(기회균형)	서류 100	X	X	학종
숙명여대	학생부종합(농어촌학생)	서류 100	X	X	학종
	학생부종합(기회균형)				
송실대	학생부종합(기회균형)	1단계: 서류 100 (3배수, 동점자 전원 선발) 2단계: 1단계 성적 50+면접 50	X	○	학종
아주대	학생부종합(고른기회1)	서류 100	X	X	학종
연세대	학생부종합(기회균형)	1단계: 서류 100(3배수) 2단계: 1단계 성적 60+면접 40	X	○	학종
이화여대	학생부종합(고른기회)	서류 100	X	X	학종
인천대	학생부종합(기회균형)	서류 100	X	X	학종
인하대	학생부종합(농어촌학생)	서류 100	X	X	학종
중앙대	학생부종합(기회균형)	서류 100	X	X	학종
한국공학대	학생부종합(기회균형)	서류 100	X	X	학종
한국외대	학생부종합(기회균형)	서류 100	X	X	학종
한양대	학생부종합(고른기회)	서류 100	X	X	학종
한양대(에리카)	학생부종합(고른기회)	서류 100	X	X	학종
홍익대	학생부교과 (농어촌학생)	[인문,자연계열 및 예술학과] 학생부 교과 100 [미술계열-예술학과 제외]	X	X	학교/학종 미술계열은 학생부 및 미술활동 보고서
		1단계: 학생부 교과 20+서류 80(2배수) 2단계: 1단계 성적 40+면접 60	X	○	

4 학교생활기록부 교과성적 반영방법

대학명	전형 유형	학년별 반영비율			계열 (학과)	반영교과 및 반영방법	점수 산출 활용 지표	비고 (반영과목)	
		1	2	3					
가천대	교과 (학생부우수자/ 농어촌/ 특성화고교/ 실기우수자)	100			인문계열	국어, 수학, 영어, 사회	반영교과내 공통, 일반선택과목의 등급별 변환등급 적용	석차등급	진로선택과목 미반영
					자연계열	국어, 수학, 영어, 과학			
					예·체능계열	국어, 영어			
					의예과, 한의예과, 약학과	국어, 수학, 영어, 과학	반영교과 전 과목		
교과 (지역균형)	100	전 모집단위	국어, 수학, 영어, 사회, 과학	반영교과내 공통과목을 제외한 선택과목(일반, 진로)의 변환등급 적용 * 반영비율: 진로선택 60+일반선택 40	석차등급 및 원점수	공통과목 미반영			
가톨릭대	교과 (지역균형/ 농어촌학생)	100			전 모집단위	국어, 영어, 수학, 한국사, 사회(역사/도덕 포함), 과학 교과 전 과목 반영 * 공통/일반선택: 석차등급 및 학점(단위) * 진로선택: 성취도 환산점수 및 학점(단위)	석차등급, 성취도, 이수학점 (단위)	진로선택과목 미반영	
	교과 (특성화고교 졸업자전형)					전 과목 반영 * 공통/일반선택: 석차등급 및 학점(단위) * 전문교과 전 과목의 성취도 환산점수 및 학점(단위)			
	논술				전 모집단위	국어, 영어, 수학, 한국사, 사회(역사/도덕 포함), 과학 교과 중 상위 10개 과목 반영 * 공통/일반선택: 석차등급 및 학점(단위)	석차등급, 이수학점 (단위)		
					약학, 의예, 간호	국어, 영어, 수학, 한국사, 사회(역사/도덕 포함), 과학 교과 전 과목 반영 * 공통/일반선택: 석차등급 및 학점(단위)			
건국대	교과 종합	100			인문/자연	국어, 수학, 영어, 과학, 사회, 한국사 전 과목	석차등급, 이수학점 (단위)	전 과목 (단, 진로 선택과목은 정성평가로만 반영)	
	실기/ 실적				예체능	국어(50%), 영어(50%) 교과 전 과목 (진로선택과목 반영교과 기준 상위 3과목)		진로선택 과목은 성취도 및 이수학점 (단위)	

대학명	전형 유형	학년별 반영비율			계열 (학과)	반영교과 및 반영방법	점수 산출 활용 지표	비고 (반영과목)
		1	2	3				
경기대	학교 학종	100	교과 (학교장 추천), 실기/실적 (특성화고SW특기자)		전 교과	과목별 평균 석차등급, 이수단위	학년별, 교과별 가중치 없음. 등급, 석차 없는 과목 제외	
	논술우수자 전형		자유전공학부 (수원, 서울)		국어, 수학, 영어, 통합사회, 통합과학, 한국사, 사회, 과학			
	교과성적 우수자전형 농어촌학생 기초생활수급 자등선발 예체능 우수자 특성화고 졸업자 체육특기자		인문대학 예술체육대학 사회과학대학 관광문화대학	선발 모집 단위	국어, 수학, 영어, 통합사회, 통합과학, 한국사, 사회			
			소프트웨어 경영대학 융합과학대학 창의공과대학	선발 모집 단위	국어, 수학, 영어, 통합사회, 통합과학, 한국사, 과학			
경희대	교과 종합 실기	100	인문·자연		국어, 영어, 수학, 사회, 과학, 한국사 교과별 전체 과목 [진로선택] 국어, 영어, 수학, 사회, 과학 교과 중 상위 3개 과목	석차등급 및 성취도	진로선택 3개 미만인 경우, 해당 이수 과목 수만 반영	
			예술·체육		국어, 영어 교과별 전체 과목 [진로선택] 국어, 영어 교과 중 상위 3개 과목			
고려대	교과	100	전체		'원점수, 평균, 표준편차, 석차등급'이 기재된 모든 과목과 '원점수, 평균, 성취도, 성취도별 분포비율'이 기재된 모든 과목	석차등급 및 성취도	학년별 반영비율 없음	
고려대 (세종)	교과	100	인문계·체능계		국어, 영어, 수학, 사회, 한국사 교과(군) 전 과목	석차등급 및 성취도	공통/일반선택 (90%) 진로선택 (10%)	
			자연계		국어, 영어, 수학, 과학 교과(군) 전 과목			
광운대	교과 논술 실기/실적	100	전체		국어, 영어, 수학, 사회, 과학 전 과목 * '한국사' 과목은 사회 교과에 포함하여 반영) * '스포츠융합학과'는 수학 미반영 * 진로선택은 성취도에 따른 등급 적용 (A: 1등급, B: 2등급, C: 4등급)	석차등급, 이수 학점 (단위)		
국민대	교과	100	인문계		국어, 영어, 수학, 사회 전 과목(85%)	석차등급, 성취도	진로선택 상위 3과목 (15%)	
			자연계		국어, 영어, 수학, 과학 전 과목(85%)			
			예·체능계		국어, 영어 전 과목(85%)			
단국대 (죽전/천안)	교과	100	전 모집단위 (예능 제외)		국어, 영어, 수학, 사회 과학 전 과목 * 진로선택은 성취도에 따른 등급 적용 (A: 1등급, B: 3등급, C: 5등급)	석차등급, 성취도	한국사는 사회 교과에 포함하여 반영	
			예능		국어, 영어, 사회 * 진로선택은 성취도에 따른 등급 적용 (A: 1등급, B: 3등급, C: 5등급)			

대학명	전형 유형	학년별 반영비율			계열 (학과)	반영교과 및 반영방법	점수 산출 활용 지표	비고 (반영과목)
		1	2	3				
덕성여대	교과 (고교추천/ 기회균형- 사회통합)	100			전 모집단위	[공통,일반선택] 90% 국어, 영어, 수학, 사회, 과학 교과 전 과목 [진로선택] 10% 국어, 영어, 수학, 사회, 과학 교과 중 상위 3개 과목	석차 등급. 성취도	한국사는 사회 교과에 포함하여 반영
동국대	학교 논술 실기/실적	100			학생부교과 (학교장추천인재)	[인문계열/영화영상학과/열린전공학부(인문)] 국어, 수학, 사회, 영어, 한국사 [자연계열/열린전공학부(자연)] 국어, 수학, 과학, 영어, 한국사	석차등급 상위 10과목	이수단위 미적용
					학생부교과 (논술, 실기/실적)	국어, 수학, 사회, 과학, 영어, 한국사		
동덕여대	학생부 교과, 실기우수자, 특기자	100			인문대학 사회과학대학 경영대학 예술대학 문화지식융합대학	[국어국문학, 국사학, 문예창작, 영어, 일어일본학, 유러피언스터디즈, 중어중국학], [문헌정보학, 사회복지학, 아동학], [경영융합학부], [큐레이터학], [글로벌MICE] : 국어, 영어, 수학, 사회교과 전 과목	석차등급 /성취도	
					자연정보과학대학 약학대학 문화지식융합대학	[식품영양학, 보건관리학, 응용화학, 화장품학, 컴퓨터학, 정보통계학],[약학],[HCI사이언스, 데이터사이언스] : 국어, 영어, 수학, 과학교과 전 과목		
					자연정보과학대학 예술대학 디자인대학 공연예술대학 문화지식융합대학	[체육학, 회화, 디지털공예, 피아노, 관악학, 성악, 패션디자인, 시각&실내디자인, 미디어디자인, 패션디자인(야), 방송연예, 실용음악, 무용, 모델, 방송연예(야), 커뮤니케이션콘텐츠, 문화예술경영] : 필수- 국어, 영어교과 전과목 선택- 사회, 수학, 과학 교과 중 1개 교과 전과목		
명지대	학교 실기	100			인문사회계열	국어, 수학, 영어, 사회(한국사) 전과목 * 특성화고교전형은 전과목 반영(전문교과 포함)	석차등급 성취도 및 이수단위	진로선택 반영교과 전과목 반영 A=1등급 B=2등급 C=4등급
					자연공학계열	국어, 영어, 수학, 과학 전과목 * 특성화고교전형은 전과목 반영(전문교과 포함)		
					예·체능계열	국어, 영어 전과목		
상명대	학교, 서해5도	100			전체	석차등급(9등급제:1~9)으로 평가된 전 교과목 성적 반영 성취등급(3등급제:A~C)으로 평가된 진로선택과목 중 우수 최대 3과목 성적 반영 (A=1등급, B=3등급, C=5등급)	석차·성취 등급	과목별 석차등급 및 성취도에 따른 환산점수 반영
서강대	학교	100			전계열	성취등급(1~9등급) 부여 과목(등급계산) 90% + 성취도(A, B, C) 및 성취비율 부여과목(비율계산) 10%	성취등급, 성취도 및 성취 비율	전과목

대학명	전형 유형	학년별 반영비율			계열 (학과)	반영교과 및 반영방법	점수 산출 활용 지표	비고 (반영과목)
		1	2	3				
서울과학 기술대	학교	100	고교 추천	인문계열	국어, 수학, 영어, 사회, 한국사	석차등급, 성취도	진로선택과목상 위 3과목만 반영	
				자연계열	국어, 수학, 영어, 과학			
				건축학전공	국어, 수학, 영어, 사회, 과학, 한국사			
	특성화 고졸재직자		미래융합대학 전과목					
논술	자유전공학부	국어, 수학, 영어, 과학	석차등급					
실기	조형대학	국어, 영어, 사회, 한국사						
서울 시립대	논술	100	전체	전 교과	석차등급	석차등급 없는 과목 미반영		
	교과 (지역균형)	100	전체	전 교과: 교과 정량평가 90%(공동 및 일반선택과목80+진로선택과목10)+교과 정성평가 10%	석차등급, 성취도			
	실기	100	음악학과	전 학년 국어·영어 교과의 등급 반영	석차등급	석차등급 없는 과목 미반영		
서울여대	교과 논술 실기	100	전체	국,수,영,사,과 교과별 과목 전체 * 교과우수자전형: 반영과목 60단위 이상 이수, 진로선택과목(최대 3과목) 가산점	석차등급 이수단위	한국사 사회교과 미포함		
성균관대	교과	100	전체	공통과목 및 일반선택과목(정량평가) 80(A군70+B군10)+전체과목(교과학습발달상황 및 출결상황(정성평가) 20	석차등급	A군:국,수,영,한,사,과 B군:기술가정,제2외국어,한문 교과군		
성신여대	교과 실기	100	교육학과, 사회, 윤리, 헌문, 유아교육과	교과영역: 교과 90+출석 10 국,수,영,사(한국사)	석차등급 이수단위	지정교과 영역 반드시 이수  진로선택과목 (지정교과 영역 내 상위 3개 과목) A=1 B=2 C=4		
			간호학과, 창의융합학부(첨단분야전공)	교과영역: 교과 90+출석 10 국,수,영,과				
			창의융합학부(자유전공)	교과영역: 교과 90+출석 10 국,영,수학/사회/과학(성적이 더 높은 교과 반영)				
			창의융합학부(예체능전공), 실기실적전형	교과영역: 교과 90+출석 10 국,영,수학/사회(성적이 더 높은 교과 반영)				
세종대	교과 논술 실기	100	인문계열	국,수,영,사 전과목	석차등급 이수단위	공동/일반선택80+진로선택20		
			자연계열	국,수,영,과 전과목				
			예체능	국, 영 전과목				
숙명여대	교과 논술	100	인문계,자연계	- 공동 및 일반선택과목80+진로선택과목20 국,수,외국어(영),사(역사/도덕,한국사 포함), 과	석차등급 이수단위	진로선택과목 성취도 등급으로 변환, 상위 3개 과목 반영 (A:1등급, B:3등급, C:5등급)		
			예체능계	- 공동 및 일반선택과목80+진로선택과목20 국,외국어(영),사(역사/도덕,한국사 포함)				

대학명	전형 유형	학년별 반영비율			계열 (학과)	반영교과 및 반영방법	점수 산출 활용 지표	비고 (반영과목)																																
		1	2	3																																				
송실대	학생부 논술	100			인문, 경상계열	국,수,영,사,한국사 교과(군) 전 과목	석차등급 성취도 이수 단위	모집단위별 교과 <b>기중치</b> 확인 진로선택과목은 성취도별로 등급부여, 이수과목 수에 따라 최대 취득 비율 제한 (A:1등급, B:2등급, C:3등급)																																
					자연계열	국,수,영,과 교과(군) 전 과목																																		
	실기실적 (예체능 우수인재)	100			융합특성화 자유전공학부	국,수,영,사,과, 한국사 교과(군) 전 과목																																		
	실기실적 (예체능 우수인재)	100			축구, 체육, 연출, 연기	국,수,영,사,과 한국사 교과(군) 전과목	성차등급 이수단위	모집단위별 교과 <b>기중치</b> 확인 진로선택과목 미반영																																
아주대	교과 논술 실기/실적	100			전체	국,수,영,사,과 * 등급이 없는 과목은 반영하지 않음	석차등급 성취도 이수단위	반영교과 이수 전과목 진로선택과목은 성취도별로 등급 부여, 상위 5개 과목까지 반영 (A:1등급, B:2등급, C:3등급)																																
연세대	교과	100			전계열	* 반영교과 전 과목 반영 <table border="1" style="width:100%; border-collapse: collapse;"> <thead> <tr> <th></th> <th colspan="2">반영교과</th> <th>배점</th> </tr> </thead> <tbody> <tr> <td>반영 과목A</td> <td colspan="2">국,수,영,사(한국사,역사,도덕 포함),과</td> <td>100</td> </tr> <tr> <td>반영 과목B</td> <td colspan="2">국,수,영,사,과 제외 기타 과목</td> <td>최대 5점감점</td> </tr> </tbody> </table> * 반영과목A: 공통과목(30%), 일반선택과목(50%), 진로선택과목(20%) * 반영과목A의 공통과목과 일반선택과목: Z점수50+등급점수50(원점수, 평균, 표준편차 활용) - 진로선택과목(전문교과포함):3단계 A:20, B:15, C:10, 5단계 A/B→A, C/D→B, E→C로 계산 * 반영과목 A의 등급점수환산 <table border="1" style="width:100%; border-collapse: collapse;"> <thead> <tr> <th>교과 등급</th> <th>1</th> <th>2</th> <th>3</th> <th>4</th> <th>5</th> <th>6</th> <th>7</th> <th>8</th> <th>9</th> </tr> </thead> <tbody> <tr> <td>반영 점수</td> <td>100</td> <td>95</td> <td>87.5</td> <td>75</td> <td>60</td> <td>40</td> <td>25</td> <td>12.5</td> <td>5</td> </tr> </tbody> </table> * 반영과목B: 석차등급 9등급 또는 성취도 C인 경우 최대 5점까지 감점		반영교과		배점	반영 과목A	국,수,영,사(한국사,역사,도덕 포함),과		100	반영 과목B	국,수,영,사,과 제외 기타 과목		최대 5점감점	교과 등급	1	2	3	4	5	6	7	8	9	반영 점수	100	95	87.5	75	60	40	25	12.5	5	Z점수 + 등급	반영과목A의 경우 교과이수 단위를 가중 평균하여 반영
	반영교과		배점																																					
반영 과목A	국,수,영,사(한국사,역사,도덕 포함),과		100																																					
반영 과목B	국,수,영,사,과 제외 기타 과목		최대 5점감점																																					
교과 등급	1	2	3	4	5	6	7	8	9																															
반영 점수	100	95	87.5	75	60	40	25	12.5	5																															
이화여대	교과 실기/실적	100			고교추천전형	국,수,영,한국사,사(역/도),과 전과목 [공통/일반선택80%+진로선택20%]	석차등급 성취도 이수단위	진로선택과목은 성취도별로 점수 부여 (A:10점, B:8.6점, C:5.0) 실기/실적은 진로선택과목 상위 2과목 반영																																
					실기/실적 (예·체능실기전형-한국음악과)	국,수,영,한국사,사(역/도),과, 예술, 예술계열 상위 10과목																																		
					실기/실적 (예·체능실기전형-무용과)	국,수,영,한국사,사(역/도),과, 체육, 체육계열, 예술계열 상위10과목																																		

대학명	전형 유형	학년별 반영비율			계열 (학과)	반영교과 및 반영방법	점수 산출 활용 지표	비고 (반영과목)
		1	2	3				
인천대	교과성적 지역균형 사회통합	100	인문계열, 패션산업학과, 디자인학부		국30,수20,영30,사(한국사포함)20	석차등급 및 이수단위		
			자연계열 (패션산업학과제외)		국20,수30,영30,과20			
	실기우수		조형예술학부, 디자인학부, 공연예술학과, 스포츠과학부, 체육교육과		국40,영30,사(한국사포함)30			
			특기자	예체능 계열				국40,영30,사(한국사포함)30
			실기우수	운동건강학부				국40,영30,사(한국사포함) 또는 과30
인하대	교과 논술 실기	100	인문계열		국, 수, 영, 사(한국사포함) 전과목	석차 등급의 환산 점수 성취도	진로선택과목은 성취도별로 등급 부여, 상위 3개 과목까지 반영 (A:1등급, B:2등급, C:4등급)	
			자연계열		국, 수, 영, 과 전과목			
			자유전공		국, 수, 영, 사(한국사포함), 과 전과목			
			예·체능계열 체육특기자 (체육교육과, 스포츠과학과)		국, 수, 영 전과목			
			예·체능계열 조형예술학과 (인물수채화), 디자인융합학과, 연극영화학과(연기), 의류디자인학과(실기)		국, 영, 사(한국사포함) 전과목			
중앙대	교과	100	학생부교과 (지역균형)		국, 수, 영, 사, 과 전과목 * 공통/일반선택과목(90): 석차등급 및 이수단위 * 진로선택과목(10): 성취도환산점수	석차등급 성취도		
	논술		논술		국, 수, 영, 사, 과 전과목 * 반영교과의 상위 5개 과목 석차등급 반영 (진로선택과목의 성취도 미반영)			
	실기		공연영상창작학부 (영화, 문예창작, 사진)		국, 수, 영, 사 전과목 * 석차등급 및 이수단위 반영 * 진로선택과목 미반영	석차등급		
			상기 외 전체		국, 영, 사 전과목 * 석차등급 및 이수단위 반영 * 진로선택과목 미반영			
	특기		스포츠과학부					
한국 공학대	교과 논술	100	공학계열		국, 수, 영, 과 상위 4과목씩 반영 한국사는 과학교과에 반영	석차등급 성취도	진로선택과목은 석차등급 변환 반영하며 교과별 최대 2개 추가 반영 (A:1등급, B:2등급, C:4등급)	
			경영학부		국, 수, 영, 사/과(합산이수단위가 높은 교과) 상위 4과목씩 반영 한국사는 사회 또는 과학에서 이수단위 많은 교과에 포함.			

대학명	전형 유형	학년별 반영비율			계열 (학과)	반영교과 및 반영방법		점수 산출 활용 지표	비고 (반영과목)
		1	2	3					
한국외대	교과 논술	100			공통	국,수,영,사(역사/도덕 포함),과,한국사 전과목		석차등급 원점수 성취도	공통/일반 등급 환산점수 또는 원점수 환산점수 중 상위값 적용 진로선택과목은 석차등급 변환 반영 (A:1등급, B:2등급, C:3등급)
한국항공대	교과	100			기계항공공학과, 항공우주공학과, 전기전자공학과, 컴퓨터공학과, 신소재공학과, 스마트드론공학과, AI자율주행시스템공학과, 소프트웨어학과, 자유전공학부(공학계열)	국,영,수,과 교과별 상위등급 과목 5개씩 총 20과목 반영	한국사 - 사회교과 외국어, 외국어 관련 교과, 외국어계열 중 영어 관련 교과목은 영어교과 과학에 의한 교과, 과학 계열은 과학교과	석차 등급 및 성취도	진로선택과목은 성취도별로 환산점수 부여, 최대 3과목 가산 반영 (A:2.0점, B:1.5점, C:1.0점)
					소프트웨어학과, 항공교통물류학부, 항공운항학과, 자유전공학부(전계열), 경영학부, 항공경영학과	국,영,수 교과별 상위등급 과목 5개씩 + 사회 및 과학 교과 중 상위등급 과목 5개 총 20과목 반영			
한양대 (서울)	교과실기/실적	100			학생부교과	국,영,수,사,과,한국사 석차등급이 기재된 이수한 전 과목	석차등급 이수단위 환산		
					실기/실적	국,영,사,한국사 석차등급이 기재된 이수한 전 과목			
한양대 (메리카)	교과 실기	100			자연·인문·상경	국,수,영,사,과 전과목	석차등급 성취도 환산	진로선택과목은 성취도별로 환산점수 부여	
					예체능	국,영,사 전과목			
홍익대	교과 (학교장추천, 교과 우수자)	100			인문계열/캠퍼스 자율전공(인문·예능)	국,영,수,사 * 공통/일반선택과목90%+진로선택과목10%	석차 등급 성취도	진로선택과목 성취도 환산점수 (A=10점, B=9점, C=7점)	
		100			자연계열/캠퍼스 자율전공(자연·예능)	국,영,수,과 * 공통/일반선택과목90%+진로선택과목10%			
	논술	100			인문계열/자연계열/예술학과/캠퍼스 자율전공(인문·예능, 자연·예능)	국,영,수,택1(사/과) * 반영교과군의 각 교과별 상위 3과목씩 총 12과목 학년구분 없이 반영	석차 등급	사,과 중 이수학점 합이 큰 교과를 자동반영하며, 합이 같을 경우 교과점수 산출시 유리한 교과를 반영	
		농어촌	100			인문계열/예술학과	국,영,수,사 전과목 * 공통/일반선택과목90%+진로선택과목10%	석차 등급, 성취도	사회는 한국사, 역사, 도덕 포함 진로선택과목 성취도 환산점수 (A=10점, B=9점, C=7점)
100			자연계열	국,영,수,과 전과목 * 공통/일반선택과목90%+진로선택과목10%					
미술 우수자	100			미술계열 (예술학과제외)	국,영,택1(수학/과학/사회) * 반영교과군 전 교과목 학년구분 없이 반영	석차 등급	수,사,과 중 이수학점 합이 큰 교과를 자동반영하며, 합이 같을 경우 교과점수 산출시 유리한 교과를 반영		
	100			미술계열	국,영,택1(수/사/과)				

5 대학수학능력시험 최저학력기준

대학명	전형명	모집단위	최저학력기준	비고	
가천대	학생부 교과	인문계열, 자연계열	국,수,영,사/과(1과목) 중 2개 영역 등급 합 6 이내		
		바이오로직스학과	국,수,영,사/과(1과목) 중 2개 영역 등급 합 5 이내		
		학생부 우수자	클라우드공학과	국,수(미/기),영,과(2과목) 중 2개 영역 등급 합 4 이내	과탐 적용 시 2과목 평균, 소수점 절사
			의예과	국,수(미/기),영,과(2과목) 중 3개 영역 각 1등급	
			한의예과	국,수(미/기),영,과(2과목) 중 2개 영역 각 1등급	
		농어촌	약학과	국,수(미/기),영,과(2과목) 중 3개 영역 등급 합 5 이내	과탐 적용 시 2과목 평균, 소수점 절사
			의예과	국,수(미/기),영,과(2과목) 중 3개 영역 등급 합 4 이내	
			한의예과	국,수(미/기),영,과(2과목) 중 2개 영역 각 1등급	
		학생부 종합	가천 의약학	약학과	국,수(미/기),영,과(2과목) 중 3개 영역 등급 합 6 이내
	의예과			국,수(미/기),영,과(2과목) 중 3개 영역 각 1등급	
	한의예과			국,수(미/기),영,과(2과목) 중 2개 영역 각 1등급	
	교육 기회 균형		의예과	국,수(미/기),영,과(2과목) 중 3개 영역 등급 합 5 이내	과탐 적용 시 2과목 평균, 소수점 절사
			의예과	국,수(미/기),영,과(2과목) 중 3개 영역 등급 합 4 이내	
			약학과	국,수(미/기),영,과(2과목) 중 3개 영역 등급 합 6 이내	
	논술	논술	인문계열, 자연계열	국,수,영,사/과(1과목) 중 1개 영역 3등급 이내	
			의예과	국,수(미/기),영,과(2과목) 중 3개 영역 각 1등급	과탐 적용 시 2과목 평균, 소수점 절사
바이오로직스학과			국,수,영,사/과(1과목) 중 2개 영역 등급 합 5 이내		
클라우드공학과			국,수(미/기),영,과(2과목) 중 2개 영역 등급 합 4 이내	과탐 적용 시 2과목 평균, 소수점 절사	

대학명	전형명	모집단위	최저학력기준	비고
가톨릭대	학생부교과 (지역균형)	전모집단위 (약학, 의예, 간호 제외)	국어(화작/언매), 수학(미/기/확통), 영어, 사탐(1과목)/ 과탐(1과목) 중 2개 영역 등급 합 7 이내	
		약학과	국어(화작/언매), 수학(미/기/확통), 영어, 과탐(1과목) 중 3개 영역 등급 합 5 이내	
		의예과	국어(화작/언매), 수학(미/기/확통), 영어, 과탐(2과목 평균) 중 4개 영역 등급 합 5 이내 및 한국사 4등급 이내	탐구 2과목 등급 평균, 소수점 첫째자리 버림. 동일 분야 1개 불인정
		간호학과	국어(화작/언매), 수학(미/기/확통), 영어, 사탐(1과목)/ 과탐(1과목) 중 3개 영역 등급 합 7 이내	
	학생부종합 (학교장추천)	약학과	국어(화작/언매), 수학(미/기/확통), 영어, 과탐(1과목) 중 3개 영역 등급 합 5 이내	
		의예과	국어(화작/언매), 수학(미/기/확통), 영어, 과탐(2과목 평균) 중 3개 영역 등급 합 4 이내 및 한국사 4등급 이내	탐구 2과목 등급 평균, 소수점 첫째자리 버림
	논술	약학과	국어(화작/언매), 수학(미/기/확통), 영어, 과탐(1과목) 중 3개 영역 등급 합 5 이내	
		의예과	국어(화작/언매), 수학(미/기/확통), 영어, 과탐(2과목 평균) 중 3개 영역 등급 합 4 이내 및 한국사 4등급 이내	탐구 2과목 등급 평균, 소수점 첫째자리 버림
		간호학과	국어(화작/언매), 수학(미/기/확통), 영어, 사탐(1과목)/ 과탐(1과목) 중 3개 영역 등급 합 7 이내	
	학생부종합 (기회균형 II)	약학과	국어(화작/언매), 수학(미/기/확통), 영어, 과탐(1과목) 중 3개 영역 등급 합 7 이내	
	학생부교과 (농어촌학생)			
	건국대	논술 (KU논술우수자)	인문/자연	국어, 수학, 영어, 사/과탐(1과목) 중 2개 등급 합 5 이내 및 한국사 5등급 이내
수의학과			국어, 수학, 영어, 과탐(1과목) 중 3개 등급 합 4 이내 및 한국사 5등급 이내	
경기대	학생부교과 (교과성적우수자)	선발 모집단위	국어, 수학, 영어, 탐구(상위 1개 과목) 중 2개 영역 등급 합 7 이내 및 한국사 6등급 이내	
경희대	학생부교과 (지역균형)	인문/자연 [의예, 한의예(인문·자연), 치의예, 약학 제외]	국어, 수학, 영어, 사/과탐(2과목) 중 2개 영역 등급 합 5 이내 및 한국사 5등급 이내	모든 계열에 반영 영역별 필수 응시과목(지정) 없음 탐구 2과목 평균등급 반영 한국사 필수 응시
	논술 (논술우수자)	의예과, 한의예과(인문·자연), 치의예과, 약학과	국어, 수학, 영어, 사/과탐(2과목) 중 3개 영역 등급 합 4 이내 및 한국사 5등급 이내	
		예술·체육	국어, 수학, 영어, 사/과탐(2과목) 중 1개 영역 이상이 3등급 이내, 한국사 미반영	

대학명	전형명	모집단위	최저학력기준	비고
고려대	학생부교과 (학교추천)	인문·자연계열 [의과대학 제외]	국어, 수학, 영어, 탐구 중 3개 영역 등급 합 7 이내 및 한국사 4등급 이내	탐구영역은 1과목을 반영하며, 사회탐구와 과학탐구를 모두 인정 (직업탐구 미인정)  사회탐구1과목 +과학탐구1과목 응시 가능  동일 분야 응시 가능(+1)
		의과대학	국어, 수학, 영어, 탐구 4개 영역 등급 합 5 이내 및 한국사 4등급 이내	
	학생부종합 (학업우수)	인문·자연계열 [의과대학 제외]	국어, 수학, 영어, 탐구 4개 영역 등급 합 8 이내 및 한국사 4등급 이내	
		의과대학	국어, 수학, 영어, 탐구 4개 영역 등급 합 5 이내 및 한국사 4등급 이내	
	논술 (논술전형)	인문·자연계열	국어, 수학, 영어, 탐구 4개 영역 등급 합 8 이내 및 한국사 4등급 이내	
실기/실적 (특기자전형)	디자인조형학부	국어, 수학, 영어, 탐구 중 3개 영역 등급 합 8 이내 및 한국사 4등급 이내		
고려대 (세종)	논술 (일반전형, 지역인재)	자연	전 모집단위 (빅데이터사이언스, 약학제외)	국어, 수학(미/기), 영어, 과탐(상위 1과목) 중 2개 영역 등급 합 6 이내
			약학과	국어, 수학(미/기), 영어, 과탐(2과목 평균) 중 3개 영역 등급 합 5 이내
		자연	빅데이터사이언스학부	국어, 수학, 영어, 사탐/과탐(상위 1과목) 중 2개 영역 등급 합 6 이내
		인문 체능	전 모집단위	국어, 수학, 영어, 과탐(상위 1과목) 중 2개 영역 등급 합 6 이내
	학생부교과 (일반전형)	자연	전 모집단위 (빅데이터사이언스 제외)	국어, 수학(미/기), 영어, 과탐(상위 1과목) 중 2개 영역 등급 합 6 이내
		자연	빅데이터사이언스학부	국어, 수학, 영어, 사탐/과탐(상위 1과목) 중 2개 영역 등급 합 6 이내
		인문 체능	전 모집단위	국어, 수학, 영어, 과탐(상위 1과목) 중 2개 영역 등급 합 6 이내
학생부종합 (크림스인재 지역인재, 지역인재-사회배려자)	자연	약학과	국어, 수학(미/기), 영어, 과탐(2과목 평균) 중 3개 영역 등급 합 5 이내	
국민대	학생부교과 (교과성적 우수자)	인문	국어, 수학, 영어, 사탐/과탐(상위 1과목) 중 2개 영역 등급 합 6 이내	
		자연	국어, 수학, 영어, 과탐(상위 1과목) 중 2개 영역 등급 합 6 이내	
	논술 (논술전형)	인문	국어, 수학, 영어, 사탐/과탐(상위 1과목) 중 2개 영역 등급 합 6 이내	
		자연	국어, 수학, 영어, 과탐(상위 1과목) 중 2개 영역 등급 합 6 이내	

대학명	전형명	모집단위		최저학력기준	비고
단국대	학생부교과 (지역균형선발)	죽전	전 모집단위	국어, 수학(미/기/확통), 영어, 탐구(사탐/과탐 중 1개 과목) 중 2개 영역 합 6등급 이내	
	학생부교과 (학생부 교과우수자)	천안	인문, 자연, 체육계열	국어, 수학(미/기/확통), 영어, 탐구(사탐/과탐 중 1개 과목) 중 2개 영역 합 8등급 이내	
			공공정책학과 (야)	국어, 수학(미/기/확통), 영어 중 1개 영역 4등급 이내	
			간호학과	국어, 수학(미/기/확통), 영어, 탐구(사탐/과탐 중 1개 과목) 중 2개 영역 합 5등급 이내	
	학생부교과 (지역메디 바이오인재)	천안	의예과	국어, 수학(미/기), 영어, 과탐(2개 과목 평균) 중 수학 포함 3개 영역 합 4등급 이내	
			치의예과	국어, 수학(미/기), 영어, 과탐(2개 과목 평균) 중 수학 포함 3개 영역 합 5등급 이내	
			약학과	국어, 수학(미/기), 영어, 과탐(2개 과목 평균) 중 수학 포함 3개 영역 합 6등급 이내	
	논술 (논술우수자)	천안	의예과	국어, 수학(미/기), 영어, 과탐(2개 과목 평균) 중 수학 포함 3개 영역 합 4등급 이내	과탐 영역 2개 과목 평균 등급 산출 시 소수점 이하는 절사하지 않음
			치의예과	국어, 수학(미/기), 영어, 과탐(2개 과목 평균) 중 수학 포함 3개 영역 합 5등급 이내	
	학생부종합 (DKU인재- 면접형, 농어촌학생)	천안	의학계열	국어, 수학(미/기), 영어, 과탐(2개 과목 평균) 중 수학 포함 3개 영역 합 5등급 이내	
약학계열			국어, 수학(미/기), 영어, 과탐(2개 과목 평균) 중 수학 포함 3개 영역 합 6등급 이내		
학생부종합 (교육기회배려자)	천안	약학과	국어, 수학(미/기), 영어, 과탐(2개 과목 평균) 중 수학 포함 3개 영역 합 6등급 이내		
덕성여대	학생부교과 (고교추천전형)	글로벌융합대학, 과학기술대학, 미래인재대학		국어, 영어, 수학, 탐구(사회/과학)[상위 1과목] 중 2개 영역 등급 합 7 이내	
	논술 (논술전형)	글로벌융합대학, 과학기술대학			
	학생부교과 (고교추천전형) 논술 (논술전형)	약학대학		국어, 영어, 수학, 탐구(과학 상위 1과목) 중 수학 포함 3개 영역 등급 합 5 이내	

대학명	전형명	모집단위	최저학력기준	비고
동국대	논술	인문계열, 자연계열 컴퓨터·시학부 (인문,자연)	국어/수학/영어/탐구 중 2개 영역 등급 합 5 이내, 한국사 4등급 이내(자연계열,컴퓨터·시학부: 수학 또는 과탐 1개 이상 포함)	전영역 선택과목 지정 없음. 탐구 영역은 2개 과목 중 상위 1개만 반영 제2외국어/한문영역의 탐구영역 대체 없음
		경찰행정학부	국어/수학/영어/탐구 중 2개 영역 등급 합 4 이내, 한국사 4등급 이내(인문,자연 공동)	
		약학과	국어/수학/영어/탐구 중 3개 영역 등급 합 4 이내, 한국사 4등급 이내(수학 또는 과탐 1개 이상 포함)	
동덕여대	학생부종합 (동덕창의리더)	약학과	국어, 수학(미/기), 과탐(상위 1과목) 중 3개 영역 합 6등급 이내	직탐 및 제2외국어/ 한문 제외
	학생부교과 (학생부교과우수자)	전 모집단위	국어, 영어, 수학, 탐구(상위 1과목) 중 2개 영역 합 7등급 이내(국,수,탐구 선택과목 무관)	
		약학과	국어, 수학(미/기), 과탐(상위 1과목) 중 3개 영역 합 6등급 이내	
	논술우수자	전 모집단위	국어, 영어, 수학, 탐구(상위 1과목) 중 2개 영역 합 7등급 이내(국,수,탐구 선택과목 무관)	
서강대	학생부교과 (지역균형)	전 계열	국어, 수학, 영어, 탐구(1과목) 4개 영역 중 3개 영역 각 3등급 이내, 한국사 4등급 이내	지원 계열에 따른 응시영역 내 선택 과목 간 구분을 두지 않음(국어 수학 탐구)
	논술 (일반)	전 계열	국어, 수학, 영어, 탐구(1과목) 4개 영역 중 3개 영역 등급 합 7이내, 한국사 4등급 이내	
서울과학 기술대	학생부교과 (고교추천)	전 계열	국어, 수학, 영어, 탐구(1과목) 중 상위 2개 영역 합이 7등급 이내	
서울대	학생부종합 (지역균형선발)	전 모집단위	국,수,영,탐구 중 3개 영역 등급 합이 7등급 이내	· 탐구영역의 등급은 2개과목 등급 평균
	학생부종합 (일반)	미술대학 (디자인과)	국,수,영,탐구 중 3개 영역 등급 합이 7등급 이내	· 탐구영역의 등급은 2개과목 등급 평균 · 외국 소재 고등학교 전과정 이수자(졸업예정자) 는 수능 최저학력기준 적용하지 않음
		체육교육과	국,수,영,탐구 중 2개 영역 등급 합이 6등급 이내	
서울 시립대	학생부교과 (지역균형선발)	전계열	국(화법과 작문/언어와 매체 중 택1), 수(확통/미적분/기하 중 택1), 영, 탐(사회/과학 중 상위 1과목) 중 3개 영역 등급 합 8이내 및 한국사 4등급이내	
서울여대	학생부교과 (교과우수자)	전계열	국,수,영,탐구 중 2개 영역 합 7등급 이내 * 탐구영역 상위 1개 과목 등급 반영(직탐, 제2외국어/ 한문은 반영하지 않음)	

대학명	전형명	모집단위	최저학력기준	비고
성균관대	교과 (학교장추천)	인문과학계열 (전공예약 포함), 사회과학계열 (전공예약포함), 경영학, 사범대학, 영상학, 의상학 자연과학계열 (전공예약포함), 건축학, 전자전기공학부, 공학계열, 건설환경공학	국,수,영,탐구,탐구 5개 과목 중 3개 등급 합 7등급 이내	· 탐구영역은 반드시 2개 과목 응시 · 제2외국어/한문을 탐구영역 1개과목 으로 대체 가능 (의예 제외)
		자유전공, 글로벌리더학, 글로벌경제학, 글로벌경영학 소프트웨어학, 반도체융합공학, 글로벌바이오메디컬공학, 에너지학	국,수,영,탐구,탐구 5개 과목 중 3개 등급 합 6등급 이내	
		의예	국,수,영,탐구(2개 평균) 4개 영역 중 3개 등급 합 4등급 이내(단, 수학 반드시 포함)	
	논술 (논술우수)	글로벌융합학부 인문과학계열, 사회과학계열, 경영학 자연과학계열, 전자전기공학부, 공학계열, 건설환경공학부	국,수,영,탐구, 5개 과목 중 3개 등급 합 6등급 이내	
		자유전공, 글로벌리더학, 글로벌경제학, 글로벌경영학, 약학, 반도체시스템공학, 소프트웨어학, 지능형소프트웨어학, 글로벌바이오메디컬공학, 반도체융합공학, 에너지학	국,수,영,탐구, 5개 과목 중 3개 등급합 5등급 이내	
		의예	국,수,영,탐구(2개 평균) 4개 영역 중 3개 등급 합 4등급 이내	
성신여대	학생부교과 (지역균형) 논술우수자	창의융합학부(자유전공), 창의융합학부(첨단분야전공), 교육학과, 사회교육과, 윤리교육과, 한문교육과, 유아교육과, 간호학과	국,수,영,탐구(1과목) 중 2개 영역 합이 7등급 이내	제2외국어/한문은 탐구 대체 불가)
	논술우수자	인문계열 자연계열		
세종대	학생부교과 (지역균형)	인문계열 자연계열	국,수,영,사탐/과탐(1과목) 중 2개 영역 등급합 6 이내	
	학생부교과 (항공시스템공학)	자연계열	국,수,영,사탐/과탐(1과목) 중 3개 영역 등급합 10 이내	
	논술 (논술우수자)	인문계열 자연계열	국,수,영,사탐/과탐(1과목) 중 2개 영역 합이 5 이내	

대학명	전형명	모집단위	최저학력기준	비고
숙명여대	학생부교과 (지역균형선발)	인문계/자연계 (약학부제외)	국,수,영 사/과탐(1과목) 4개 영역 중 2개 영역 등급 합 60이내	
		약학부	국,수,영,사/과탐(1과목) 중 3개 영역 등급 합 50이내	· 수학 반드시 포함
	논술 (논술우수자)	인문계/자연계 (약학부제외)	국,수,영 사/과탐(1과목) 4개 영역 중 2개 영역 등급 합 50이내	
		약학부	국,수,영,사/과탐(1과목) 중 3개 영역 등급 합 40이내	· 수학 반드시 포함
송실대	학생부교과 (학생부우수자)	인문, 경상계열 융합특성화 자유전공학부	국(화법과작문, 언어와 매체 중 택1),수(확률과 통계, 미적분, 기하 중 택1), 영어,사탐/과탐(1과목) 중 2개 영역 합 6등급 이내	· 수능 영역별 가산점 부여
		자연계열	국(화법과작문, 언어와 매체 중 택1),수(미적분, 기하 중 택1),영어,과탐(1과목) 중 2개 영역 합 6등급 이내	
	논술 (논술우수자)	인문, 경상, 자연	국(화법과작문, 언어와 매체 중 택1),수(확률과 통계, 미적분, 기하 중 택1), 영어,사탐/과탐(1과목) 중 2개 영역 합 5등급 이내	
아주대	학생부교과 (고교추천)	전계열 (의학 제외)	국,수,영,사탐/과탐(1과목) 중 2개 영역 합 5등급 이내	
		의학	국,수,영,사탐/과탐(2과목 평균) 등급 합 6등급 이내	
	학생부종합 (ACE전형) 논술 (논술우수자전형)	의학과	국,수,영,사탐/과탐(2과목 평균) 등급합 60이내	
		약학과	국,수,영,사탐/과탐(2과목 평균) 중 3개 영역 등급 합 50이내	
연세대	학생부교과 (추천형) 학생부종합 (활동우수형)	인문	국,수,탐구(2과목) 중 2개 과목 등급 합 40이내, 영어 3등급 이내, 한국사 4등급 이내 ※국,수 중 1과목 포함	· 수학: 공동+선택 (확률과 통계, 기하 미적분 중 택 1) · 탐구: 사회/과학
		자연	국,수,탐구(2과목) 중 2개 과목 등급 합 50이내, 영어 3등급 이내, 한국사 4등급 이내 ※수학 포함	· 수학: 공동+선택 (미적분, 기하 중 택 1) · 탐구: 과학탐구만 반영
		의예/치예/약학	국,수,탐구(2과목) 중 1등급 2개 이상, 영어 3등급 이내, 한국사 4등급 이내 ※국,수 중 1과목 포함	
		활동우수형 중 통합 (생활과학대학,간호대학)	인문 또는 자연계열(일반)의 대학수학능력시험 최저학력 기준 중 하나를 만족하여야 함.	
	학생부종합 (국제형)	국제(국내고)	국,수,탐구(2과목) 중 2개 과목 등급 합 50이내, 영어 2등급, 한국사 4등급 이내 ※국,수 중 1과목 포함	· 수학: 공동+선택 (확률과 통계, 기하 미적분 중 택 1) · 탐구: 사회/과학

대학명	전형명	모집단위	최저학력기준	비고	
이화여대	고교추천	인문, 자연계열	국,수,영,사탐/과탐 4개 영역 중 2개 영역 등급 합 50이내	인문계열, 국제학부는 국어 영역, 자연계열은 수학영역(확률과 통계,미적분, 기하 중 택1)을 응시하여야 함. 탐구영역은 상위 1과목 반영	
	학생부종합 (미래인재-서류) 논술위주 (논술)	인문계열	국,수,영,사탐/과탐 4개 영역 중 국어 포함 2개 영역 등급 합 50이내		인문계열, 국제학부는 국어 영역, 자연계열은 수학영역(확률과 통계,미적분, 기하 중 택1)을 응시하여야 함. 탐구영역은 상위 1과목 반영
		자연계열	국,수,영,사탐/과탐 4개 영역 중 수학 포함 2개 영역 등급 합 50이내		
		의예과	국,수,영,사탐/과탐 4개 영역 중 4개 영역 등급 합 50이내		
		약학전공	국,수,영,사탐/과탐 4개 영역 중 4개 영역 등급 합 60이내		
		스크랜튼학부	국,수,영,사탐/과탐 4개 영역 중 3개 영역 등급 합 50이내		
	실기 (예체능 서류)	국제학부 (논술×)	국,수,영,사탐/과탐 4개 영역 중 국어 포함 2개 영역 등급 합 50이내 및 영어 2등급 이내		인문계열, 국제학부는 국어 영역, 자연계열은 수학영역(확률과 통계,미적분, 기하 중 택1)을 응시하여야 함. 탐구영역은 상위 1과목 반영
		디자인학부	국,수,영,사탐/과탐 4개 영역 중 2개 영역 등급 합 70이내		
인천대	학생부교과 (교과성적우수자)	인문·자연계열, 디자인학부 (동북아국제통상전공 제외)	국,수,영,사탐/과탐(상위1과목) 중 2개 영역 등급 합 70이내	4개 영역 모두 응시	
		동북아국제통상학부	국,수,영,사탐/과탐(상위1과목) 중 2개 영역 등급 합 60이내		
인하대	학생부교과 (지역균형)	인문 의류디자인(일반) 자유전공학부	국,수,영,사탐/과탐(상위1과목) 중 2개 영역 등급 합 60이내	4개 영역 모두 응시	
		자연(의예과 외) 인공지능공학과, 데이터사이언스학과, 스마트모빌리티공학과	국,수,영,사탐/과탐(상위1과목) 중 2개 영역 등급 합 50이내		
		자연(의예과)	국,수,영,과탐(2과목) 중 3개 영역 등급 합 4 이내 과탐은 2개 과목 평균(소수점 절사)적용		
중앙대	학생부교과 (지역균형)	전체(약학부 제외)	국,수,영,사탐/과탐(상위1과목) 중 3개 영역 등급 합 70이내	한국사 4등급 이내 ·제2외국어와 한문은 반영하지 않음 ·영어영역 1등급과 2등급을 통합, 1등급으로 간주	
		약학부	국,수,영,사탐/과탐(상위1과목) 중 4개 영역 등급 합 50이내		
	논술 (논술)	서울	전체 (의/약학부 제외)		국,수,영,사탐/과탐(상위 1과목) 중 3개 영역 등급 합 60이내
			약학부		국,수,영,사탐/과탐(상위1과목) 중 4개 영역 등급 합 50이내
	다빈치	의학부	국,수,영,사탐/과탐(2과목 평균) 중 4개 영역 등급 합 50이내		
실적/실기 (실기형)	공연영상창작학부 (영화, 문예창작, 사진)	국,수,영,사탐/과탐(상위1과목) 중 2개 영역 등급 합 60이내(한국사 미적용. 단, 필수 응시)	국,수,영,사탐/과탐(상위 1과목) 중 3개 영역 등급 합 60이내		
한국 공학대	학생부교과 (교과우수자)	공학계열	국,수,영,사탐/과탐(상위1과목) 중 2개 영역 등급 합 70이내	한국사 필수 ·수학(미적분/기하)이 반영될 경우 수학 영역 1등급 상향 적용함	
		경영학부	경영학부: 국,수,영,사탐/과탐(상위1과목) 중 2개 영역 등급 합 80이내		

대학명	전형명	모집단위	최저학력기준	비고
한국외대	학생부교과 (학교장추천) 서울	전 모집단위 (KFL학부 제외)	국,수,영,사탐/과탐(상위1과목) 중 2개 영역 등급 합 40내	한국사 4등급 이내
	학생부교과 (학교장추천) 글로벌	전 모집단위	국,수,영,사탐/과탐(상위1과목) 중 1개 영역 등급 30내	
	논술전형 (서울)	Language & Diplomacy학부 Language & Trade학부	국,수,영,사탐/과탐(상위1과목) 중 2개 영역 등급 합 30내	
		전 모집단위 (위 학부, KFL학부 제외)	국,수,영,사탐/과탐(상위1과목) 중 2개 영역 등급 합 40내	
	논술전형 (글로벌)	전 모집단위	국,수,영,사탐/과탐(상위1과목) 중 1개 영역 등급 합 30내	
한국 항공대	논술우수자 교과성적우수자	전 모집단위	국,수,영,사탐/과탐/직탐(상위1과목) 중 2개 영역 등급 합 60내	
한양대 (서울)	학생부교과 (추천형)	전 모집단위	국,수,영,사탐/과탐(1과목) 중 3개 영역 등급 합 70내	국, 수, 영, 탐구 2과목 필수 응시
	학생부종합 (추천형)	전 모집단위 (의예과 제외)	국,수,영,사탐/과탐(1과목) 중 3개 영역 등급 합 70내	
		의예과	국,수,영,사탐/과탐(2과목 평균) 중 3개 영역 등급 합 40내	
	논술	전 모집단위 (의예과 제외)	국,수,영,사탐/과탐(1과목) 중 3개 영역 등급 합 70내	
의예과		국,수,영,사탐/과탐(2과목 평균) 중 3개 영역 등급 합 40내		
한양대 (에리카)	학생부교과 (지역균형선발)	자연, 인문, 상경	국,수,영,사탐/과탐(1과목) 4개 영역 중 2개 등급 합 70내	직탐은 불인정
		약학대학	국,수,영,사탐/과탐(1과목) 4개 영역 중 3개 등급 합 50내	
홍익대 (서울)	학생부교과 (학교장추천자) 학생부종합 (학교생활우수자) 논술 (논술우수자)	인문계열/자연계열/ 예술학과/캠퍼스자율전공 (인문-예능,자연-예능)	국,수,영,사탐/과탐(상위1과목) 중 3개 영역 등급 합 80내	한국사 4등급 이내
	실기/실적 (미술우수자)	미술계열	국,수,영,사탐/과탐(상위1과목) 중 3개 영역 등급 합 90내	

6 지원 자격

대학명	전형명	일반고 (자공, 자사 포함)	특목고	특성화고	검정고시	국외	졸업생
가천대	논술위주(논술)	○	○	○	○	○	○
	학생부교과(학생부우수자)	○	○	○	○	X	○
	학생부교과(지역균형)	○	○	○	X	X	○
	학생부교과(농어촌(교과))	○	X	○	X	X	○
	학생부교과(특성화고교)	X	X	○	X	X	○
	학생부종합(가천의약학)	○	○	○	○	X	○
	학생부종합(가천바람개비)	○	○	○	○	X	○
	학생부종합(기회균형)	○	○	○	○	X	○
	학생부종합(농어촌(종합))	○	X	○	X	X	○
	학생부종합(교육기회균형)	○	○	○	○	X	○
	학생부종합 (특성화고졸재직자)	△ (1년 이상 직업교육훈련과정 이수 졸업)	△ (마이스터고 졸업)	○	X	X	산업체 근무 경력이 3년 이상 재직자
	학생부종합(조기취업형계약학과)	○	○	○	X	X	○
	실기위주(실기우수자)	○	○	○	○	○	○
	가톨릭대	학생부교과(지역균형)	○	△ (마이스터고, 영재학교, 예술고, 체육고 등 불가)	X	X	X
학생부교과(농어촌학생)		○	X	X	X	X	○
학생부교과(특성화고교졸업자)		X	X	○	X	X	○
학생부종합(잠재능력우수자서류)		○	○	○	○	○	○
학생부종합(잠재능력우수자면접)		○	○	○	○	○	○
학생부종합(가톨릭지도자추천)		○	○	○	X	X	○
학생부종합(학교장추천)		○	○	○	X	X	○
학생부종합(기회균형 I)		○	○	○	○	○	○
학생부종합(기회균형 II)		○	○	○	○	○	○
학생부종합 (특성화고등을졸업한재직자)		△ (1년 이상 직업교육훈련과정 이수 졸업)	△ (마이스터고 졸업)	○	X	X	산업체 근무 경력이 3년 이상 재직자
학생부종합(장애인등대상자)		○	○	○	○	○	○
논술(논술전형)		○	○	○	○	○	○
실기(실기우수자)		○	○	○	○	○	○

대학명	전형명	일반고 (자공, 자사 포함)	특목고	특성화고	검정고시	국외	졸업생	
건국대	학생부교과(KU지역균형)	○	△ (과학고, 외교, 국제고 가능)	X	X	X	○	
	학생부종합(KU자기추천)	○	○	○	○	○	○	
	학생부종합(기회균형)	○	○	○	○	X	○	
	학생부종합(특성화고교졸업자)	X	X	○	X	X	○	
	학생부종합(특성화고졸재직자)	△ (1년 이상 직업교육훈련과정 이수 졸업)	△ (마이스터고 졸업)	○	X	X	산업체 근무 경력이 3년 이상 재직자	
	학생부종합(특수교육대상자)	○	○	○	○	X	○	
	논술(KU논술우수자)	○	○	○	○	○	○	
	실기/실적(KU연기우수자)	○	○	○	X	○	○	
경기대	실기/실적(KU체육특기자)	○	○	○	X	○	○	
	학생부교과(교과성적우수자)	○	○	○	○	X	○	
	학생부교과(학교장추천)	○	△ (예술고, 체육고, 마이스터고 불가)	X	X	X	○ 2025년이후	
	학생부교과(농어촌학생)	○	X	○	X	X	○	
	학생부교과(기초생활수급자등선발)	○	○	○	○	○	○	
	학생부종합(KGU학생부종합)	○	○	○	X	○	○	
	학생부종합(SW우수자)	○	○	○	X	○	○	
	학생부종합(기초, 차상위, 한부모)	○	○	○	○	○	○	
	학생부종합(국가보훈대상자)	○	○	○	○	X	○	
	학생부종합(농어촌, 서해5도)	○	X	○	X	X	○	
	학생부종합(자립지원대상아동)	○	○	○	○	X	○	
	학생부종합(북한이탈주민)	○	○	○	○	○	○	
	학생부종합(사회배려대상자)	○	○	○	X	X	○	
	학생부종합(특수교육대상자)	○	○	○	○	○	○	
	논술(논술우수자)	○	○	○	○	○	○	
	실기/실적(예체능우수자)	○	○	○	○	○	○	
	실기/실적(체육특기자)	○	○	○	X	X	○	
	실기/실적(특성화고졸업자)	X	X	○	X	X	○	
	실기/실적(특성화고SW특기자)	X	X	○	X	X	○	
	경희대	학생부교과(지역균형)	○	○	○	X	X	○ 2024.02.-2 026.02.
학생부종합(네오르네상스)		○	○	○	○	○	○	
학생부종합 (기회균형)		국가보훈, 수급자, 차상위 ·한부모, 자립아동, 장애인 등 대상자	○	○	○	○	○	○
		농어촌학생	○	△ (마이스터고 가능)	○	X	X	○
		특성화고등을 졸업한재직자	X	△ (마이스터고 가능)	○	X	X	○ 2023.02. 이전
학생부종합(기회균형II) 논술(논술우수자), 실기/실적(실기우수자)	○	○	○	○	○	○		

대학명	전형명	일반고 (자공, 자사 포함)	특목고	특성화고	검정고시	국외	졸업생
고려대	학생부교과(학교추천)	○	○	X	X	X	X
	학생부종합(학업우수)	○	○	○	○	○	○
	학생부종합(계열적합)	○	○	○	○	○	○
	학생부종합(사이버국방학과)	○	○	○	○	○	○
	학생부종합(고른기회)	○	△	○	△	△	○
	학생부종합(다문화)	○	○	○	○	○	○
	학생부종합(재직자)	△ (1년 이상 직업교육훈련과정 이수 졸업)	△ (마이스터고 가능)	○	X	X	산업체 근무 경력이 3년 이상 재직자
	논술(논술)	○	○	○	○	○	○
	실기/실적(특기자)	○	○	○	○	○	○
고려대 (세종)	논술(일반)	○	○	○	○	○	○
	논술(지역인재)	○	○	○	X	X	○
	학생부교과(일반)	○	○	X	X	X	△ 2025.1.이후
	학생부종합(크림스인재)	○	○	○	○	○	○
	학생부종합(지역인재)	○	○	○	X	X	○
	학생부종합 (지역인재-사회배려자)	○	○	○	X	X	○
	학생부종합 (기회균형-농어촌학생)	○	X	X	X	X	○
	학생부종합 (기회균형-국가보훈, 기초, 차상위, 한부모, 자립지원대상자)	○	○	○	○	○	○
	학생부종합(다문화)	○	○	○	○	○	○
	학생부종합(특성화고교졸업자)	X	X	○	X	X	△ 2025.1.이후
	실기/실적(미래인재)	○	○	○	○	○	○
	실기/실적(체육특기자)	○	○	○	○	○	○
	실기/실적(글로벌스포츠인재)	○	○	○	○	○	○

대학명	전형명	일반고 (자공, 자사 포함)	특목고	특성화고	검정고시	국외	졸업생
광운대	학생부종합 (광운참빛인재-면접형)	○	○	○	○	△ (국내고등학교 성적체계와 다른 경우 지원 불가)	○
	학생부종합 (광운참빛인재-서류형)	○	○	○	○	○	○
	학생부종합(소프트웨어우수인재)	○	○	○	○	△ (국내고등학교 성적체계와 다른 경우 지원 불가)	○
	학생부종합(농어촌학생)	○	X	○	X	X	○
	학생부종합(특성화고졸업자)	△	X	○	X	X	○
	학생부종합 (특성화고등을졸업한재직자)	△ (1년 이상 직업교육훈련과정 이수 졸업)	△ (마이스터고 가능)	○	X	X	산업체 근무 경력이 3년 이상 재직자
	학생부종합(서해5도)	○	X	X	X	X	○
	학생부교과(지역균형)	○	△	X	X	X	○
	논술(논술우수자)	○	○	○	○	○	○
	실기/실적(체육특기자)	○	○	○	X	X	○
국민대	학생부교과(교과성적우수자)	○	△ (예술고, 체육고, 마이스터고 불가)	X	X	X	○
	학생부종합(국민프린티어)	○	○	○	○	○	○
	학생부종합(기회균형)	○	○	○	△	○	○
	학생부종합(성인학습자)	○	○	○	○	○	○
	학생부종합(농어촌학생)	○	X	○	X	X	○
	학생부종합(기회균형II)	○	○	○	○	○	○
	학생부종합 (특성화고등을졸업한재직자)	△ (1년 이상 직업교육훈련과정 이수 졸업)	△ (마이스터고 가능)	○	X	X	산업체 근무 경력이 3년 이상 재직자
	논술(논술)	○	○	○	○	○	○
	실기/실적(특기자-어학)	○	○	○	○	○	○
	실기/실적(특기자-어학제외)	○	○	○	X	X	○
	실기/실적(실기우수자)	○	○	○	○	X	○

대학명	전형명	일반고 (자공, 자사 포함)	특목고	특성화고	검정고시	국외	졸업생	
단국대 (죽전/천안)	학생부교과(지역균형선발)	○	△ (마이스터고, 영재학교, 예술고, 체육고 등 불가)	X	X	X	○	
	학생부교과(학생부교과우수자)	○	○	○	X	X	○	
	학생부교과(지역메디바이오인재)	○	○	○	X	X	○	
	학생부교과(취업자)	○	○	○	X	X	○	
	학생부교과(특성화고졸재직자)	△ (1년 이상 직업교육훈련과정 이수 졸업)	△ (마이스터고 가능)	○	X	X	○	
	학생부종합(DKU인재-서류형) 학생부종합(DKU인재-면접형) 학생부종합(SW인재) 학생부종합(창업인재) 학생부종합(기회균형선발) 학생부종합(교육기회배려자) 학생부종합(사회적배려대상자)	○	○	○	○	○	○	
	학생부종합(농어촌학생)	○	X	○	X	X	○	
	학생부종합(특수교육대상)	○	○	○	○	○	○	
	논술우수자	○	○	○	○	○	○	
	실기/실적(실기우수자)	○	○	○	△	○	○	
	실기/실적(체육특기자)	○	○	○	○	X	○	
	덕성여대	학생부교과(고교추천)	○	○	○	X	X	○ 2018.02.이후
학생부교과 (기회균형 I _ 사회통합)		농어촌학생, 서해5도	○	○	○	X	X	○
		기초, 차상위, 한부모, 국가보훈, 자립지원대상자, 북한이탈주민, 만학도	○	○	○	○	○	○
학생부종합(덕성인재 I)		○	○	○	○	○	○	
학생부종합(덕성인재 II)		○	○	○	○	○	○	
학생부종합(기회균형 II _사회통합)		○	○	○	○	○	○	
논술위주(논술)		○	○	○	○	○	○	
실기/실적(미술실기)		○	○	○	○	○	○	
학생부교과 (기회균형 I)		특성화고교	△	X	○	X	X	○
		기초생활수급자	○	○	○	○	○	○
	장애인대상자	○	○	○	○	○	○	
	특성화고등을졸업한 재직자	△ (1년 이상 직업교육훈련과정 이수 졸업)	△ (마이스터고 가능)	○	X	X	산업체 근무 경력이 3년 이상 재직자	

대학명	전형명	일반고 (자공, 자사 포함)	특목고	특성화고	검정고시	국외	졸업생
동국대	학생부종합(Do Dream)	○	○	○	○	△	○
	학생부종합(불교추천인재)	○	○	○	○	△	○
	학생부종합(기회균형통합)	△	△	△	△	△	△
	학생부종합(특수교육대상자)	○	○	○	○	△	○
	학생부교과(특성화고졸재직자)	X	X	○	X	X	○
	학생부교과(학교장추천인재)	○	○	○	X	X	○
	논술(논술)	○	○	○	○	△	○
	실기/실적(실기)	○	○	○	○	△	○
동덕여대	학생부교과(학생부교과우수자)	○	○	○	X	X	○ 2024.2.이후
	학생부종합(동덕창의리더)	○	○	○	○	X	○
	학생부종합(기회균형)	○	△	○	△	△	○
	학생부종합(평생학습자)	○	○	○	X	△	○
	학생부종합(특성화고졸재직자)	△	△	△	○	X	○
	실기/실적(실기우수자)	○	○	○	○	X	○
	실기/실적(특기자)	○	○	○	X	X	○
	논술(논술우수자)	○	○	○	○	X	○
명지대	학생부교과(학교장추천)	○	△ 예고, 체고, 마이 스터고 불가	X	X	X	○
	학생부교과(교과면접)	○	○	○	○	○	○
	학생부교과(기회균형)	○	△	○	△	△	○
	학생부교과(특성화고교)	X	X	○	X	X	○
	학생부교과(만학도)	○	○	○	○	○	○
	학생부교과(특성화고졸재직자)	△	△	○	X	X	○
	학생부교과(특수교육대상자)	○	○	○	○	○	○
	학생부종합(명지인재면접)	○	○	○	○	○	○
	학생부종합(명지인재서류)	○	○	○	○	○	○
	학생부종합(크리스천리더)	○	○	○	○	○	○
	학생부종합(사회적배려대상자)	○	○	○	○	○	○
	학생부종합(농어촌학생)	○	X	○	X	X	○
	실기/실적(실기우수자)	○	○	○	○	○	○
실기/실적(특기자)	○	○	○	○	○	○	

대학명	전형명	일반고 (자공, 자사 포함)	특목고	특성화고	검정고시	국외	졸업생
상명대	학생부교과(고교추천)	○	△	X	X	X	○ 2022.2.이후
	학생부교과(서해5도학생)	○	X	X	X	X	○ 2022.2.이후
	학생부종합(상명인재)	○	○	○	○	○	○
	학생부종합(기회균형)	△	△	△	○	△	○
	학생부종합(특성화고졸재직자)	△	△	○	○	○	○
	학생부종합(특수교육대상자)	○	○	○	○	○	○
	논술(논술)	○	○	○	○	○	○
	실기/실적(실기)	○	○	○	○	○	○
서강대	학생부교과(지역균형)	○	△	X	X	X	X
	학생부종합(일반)	○	○	○	○	○	○
	학생부종합(기회균형)	○	△	○	△	△	○
	학생부종합(서강가치)	○	○	○	○	○	○
	학생부종합(특성화고교졸업자)	X	X	○	X	X	○
	논술(일반)	○	○	○	○	○	○
서울과학 기술대	학생부교과(고교추천)	○	△ 예고, 체고, 마이스터고 불가	X	X	X	○ 2024.1이후
	학생부종합(학교생활우수자)	○	○	○	○	X	○
	학생부종합(창의융합인재)	○	○	○	○	X	○
	학생부종합(국가보훈대상자)	○	○	○	○	X	○
	학생부종합(기회균등)	○	○	○	○	○	○
	학생부종합(평생학습자)	△	△	○	△	X	○
	학생부종합(농어촌학생)	○	○	○	○	X	○
	학생부교과(특성화고재직자)	X	△	○	X	X	○
	학생부종합(특수교육대상자)	○	○	○	○	X	○
논술(논술), 실기(실기)	○	○	○	○	○	○	
서울대	학생부종합(지역균형선발)	조기졸업제외			X	X	X
	학생부종합(일반)	○	○	○	○	○	○
	학생부종합(기회균형사회통합)	○	△	○	○	X	○
서울시립대	학생부교과(지역균형선발)	○	△	X	X	X	○ 2025년 이후
	학생부종합 (학생부종합전형 I, II)	○	○	○	○	○	○
	학생부종합(기회균형)	○	○	○	○	○	○
	학생부종합(사회공헌·통합)	○	○	○	○	○	○
	논술위주(논술)	○	○	○	○	○	○
	실기/실적(실기)	○	○	○	X	X	○

대학명	전형명	일반고 (자공, 자사 포함)	특목고	특성화고	검정고시	국외	졸업생
서울여대	학생부종합(바롬인재서류, 바롬인재면접, SW융합인재, 기독교지도자전형)	○	○	○	○	○	○
	학생부종합(기회균형-사회통합, 농어촌, 특성화고교졸업자)	△	△	△	△	△	○
	학생부교과(교과우수자전형)	○	○	○	X	X	○
	논술(논술우수자전형) 실기/실적(실기우수자)	○	○	○	○	○	○
성균관대	학생부종합(융합형)	○	○	○	○	○	○
	학생부종합(탐구형)	○	○	○	○	○	○
	학생부종합(성균인재)	○	○	○	○	○	○
	학생부종합(과학인재)	○	○	○	○	○	○
	학생부종합(기회균형)	△	△	○	○	△	○
	학생부교과(학교장추천)	○	△ 예고, 체고, 마이스터고 불가	△	X	X	X
	학생부종합(농어촌, 특성화고, 이웃사랑, 장애인 등, 특성화고졸재직자)	△	△	△	△	△	○
	논술(논술우수), 실기/실적	○	○	○	○	○	○
성신여대	학생부종합(자기주도인재)	○	○	○	○	○	○
	학생부종합(기회균형 I)	○	△	△	△	△	○
	학생부종합(특성화고 등을 졸업한 재직자 전형)	X	△	○	X	X	○
	학생부종합(특수교육대상자 전형)	○	○	○	○	○	○
	학생부교과(지역균형)	△	△ 예고, 체고, 마이스터 고 불가	X	X	X	○
	논술(논술우수자), 실기/실적(일반학생)	○	○	○	○	○	○
세종대	학생부교과(지역균형)	○	△ 예고, 체고, 마이스터고 불가	X	X	X	○
	학생부교과(항공시스템공학)	○	○	○	X	X	○
	학생부종합(세종창의인재)	○	○	○	○	○	○
	학생부종합 (기회균형, 사회기여, 서해5도, 특성화고교졸재직자, 국방시스템공학)	△	△	△	△	△	△
	논술(논술우수자) 실기/실적	○	○	○	○	○	○

대학명	전형명	일반고 (자공, 자사 포함)	특목고	특성화고	검정고시	국외	졸업생
숙명여대	학생부교과(지역균형)	○	△ 예고, 체고, 마이스터고 불가	X	X	X	○
	학생부종합(소프트웨어인재)	○	○	○	○	○	○
	학생부종합(숙명인재 면접형)	○	○	○	○	○	○
	학생부종합(농어촌학생)	○	X	○	X	X	○
	학생부종합(특성화고교출신자)	△	X	○	X	X	○
	학생부종합(특성화고졸재직자)	△	△	○	○	X	○
	학생부종합(특수교육대상자)	○	○	○	○	○	○
	학생부종합(기회균형)	△	△	△	△	△	△
	논술(논술우수자)	○	○	○	○	○	○
실기/실적(예체능)	○	○	○	○	○	○	
송실대	학생부교과(학생부우수자)	○	△ (예고, 체고, 마이스터고 ×)	X	X	X	2024.2. 이후
	학생부종합(SSU미래인재)	○	○	○	○	○	○
	학생부종합(SW우수자)	○	○	○	○	○	○
	학생부종합(기회균형)	△	△	△	△	○	○
논술(논술우수자)	○	○	○	○	○	○	
아주대	학생부교과(고교추천)	○	△ (예고, 체고, 마이스터고 ×)	X	X	X	2023.12. 이후
	학생부종합(ACE, 첨단융합인재)	○	○	○	○	○	○
	학생부종합(고른기회1)	○	△ (국가보훈대상자, 기초생활 대상자만 가능)	○	△ (국가보훈대상자, 기초생활 대상자만 가능)	△ (국가보훈 대상자, 기초생활 대상자만 가능)	○
	학생부종합(고른기회2)	○	○	○	○	○	○
	학생부종합(특수교육대상자)	○	○	○	○	○	○
	학생부종합(국방IT우수인재1)	○	○	○	○	○	○ (나이 제한 있음)
논술(논술우수자)	○	○	○	○	○	○	
연세대	학생부교과(추천형)	○	△ (마이스터고 ×)	X	X	X	X
	학생부종합(활동우수형)	○	○	○	○	○	○
	학생부종합(국제형)	○	○	○	○	○	○
	학생부종합(기회균형)	○	○	○	△ (농어촌×)	△ (농어촌×)	○
논술(논술)	○	○	○	○	○	○	

대학명	전형명	일반고 (자공, 자사 포함)	특목고	특성화고	검정고시	국외	졸업생
이화여대	학생부교과(고교추천)	○	X	X	X	X	2025.2. 이후
	학생부종합(미래인재)	○	○	○	○	○	○
	학생부종합(고른기회)	○	△ (농어촌×)	○	△ (농어촌×)	△ (농어촌×)	○
	학생부종합(사회기여자)	○	○	○	○	○	○
	논술(논술전형)	○	○	○	○	○	○
인천대	학생부교과(교과성적우수자)	○	△ (예고, 체고, 마이스터고 ×)	X	○	X	2018년 이후
	학생부교과(지역균형)	○	△ (예고, 체고, 마이스터고 ×)	X	X	X	2021년 이후
	학생부교과(사회통합)	○	△ (예고, 체고, 마이스터고 ×)	X	X	X	2018년 이후
	학생부종합(자기추천)	○	○	○	○	○	○
	학생부종합(기회균형)	○	△ (농어촌×)	○	△ (농어촌×)	△ (농어촌×)	○
인하대	학생부종합(인하미래인재, 고른기회, 평생학습자)	○	○	○	○	○	○
	학생부종합(농어촌학생)	○	X	○	X	X	○
	학생부종합 (특성화고 등을 졸업한 재직자)	△ (일반고 재학 중 직업교육과정 이수자 ○)	△ (마이스터고 ○)	○	X	X	○
	학생부종합(서해5도지역출신자)	○	X	X	X	X	○
	학생부교과(지역균형)	○	△ (예고, 체고, 마이스터고 ×)	X	X	X	2021년 이후
	논술(논술우수자)	○	○	○	○	○	○
	실기/실적(실기우수자, 체육특기자)	○	○	○	X	X	○
중앙대	학생부교과(지역균형)	○	△ (예고, 체고, 마이스터고 ×)	X	X	X	2025년 이후
	학생부종합(CAU융합형인재)	○	○	○	○	○	○
	학생부종합(CAU탐구형인재)	○	○	○	○	○	○
	학생부종합(CAU어울림)	○	○	○	○	X	○
	학생부종합(기회균형)	○	△ (농어촌×)	○	△ (농어촌×)	△ (농어촌×)	○
	논술(논술전형)	○	○	○	○	○	○

대학명	전형명	일반고 (자공, 자사 포함)	특목고	특성화고	검정고시	국외	졸업생
한국공학대	학생부교과(교과우수자)	○	△ (예고, 체고, 마이스터고 ×)	X	○	X	2022.2 이후
	학생부교과(지역균형)	○	△ (예고, 체고, 마이스터고 ×)	X	X	X	2022.2 이후
	학생부종합(창의인재)	○	○	○	○	○	○
	학생부종합(기회균형)	○	△ (농어촌 ×)	○	△	△ (농어촌 ×)	○
	학생부교과(특성화고교졸업자)	△	X	△ (마이스터고 ×)	X	X	○
	학생부종합(특성화고졸재직자)	△ (일반고 재학 중 직업교육과정 이수자 ○)	X	○	X	X	○
	학생부종합(조기취업형계약학)	○	○	○	○	○	○
	논술(논술우수자)	○	○	○	○	○	○
한국외대	학생부교과(학교장추천)	○	△ (예고, 체고, 마이스터고 ×)	X	X	X	2025.2. 이후
	학생부종합(면접형, 서류형)	○	○	○	○	○	○
	학생부종합(기회균형)	○	△ (농어촌 ×)	○	△ (농어촌 ×)	△ (농어촌 ×)	○
	학생부종합(SW인재)	○	○	○	○	○	○
	논술(논술)	○	○	○	○	○	○
한국항공대	학생부교과(교과성적우수자)	○	△ (예고, 체고, 마이스터고 ×)	X	X	X	2006.2. 이후
	학생부교과(학교장추천)	○	△ (예고, 체고, 마이스터고 ×)	X	X	X	2006.2. 이후
	학생부종합(미래인재)	○	○	○	○ (2005.2월 이전 ×)	○	2006.2. 이후
	학생부종합(고른기회)	○	○	○	○ (2005.2월 이전 ×)(?)	○	○
	논술(논술우수자)	○	○	○	○	○	○
한양대 (서울)	학생부교과(추천형)	○	△ (예고, 체고, 마이스터고 ×)	X	X	X	2025.2. 이후
	학생부종합(추천형)	○	○	○	X	X	2025.2. 이후
	학생부종합(서류형, 면접형)	○	○	○	○	○	○
	학생부종합(고른기회)	△ (특성화고교졸업 ×)	△ (농어촌, 특성화 고교졸업 ×)	○	△ (농어촌, 특성화 고교졸업 ×)	△ (농어촌, 특성화 고교졸업 ×)	○
	학생부종합(특성화고졸재직자)	X	△ (마이스터고 ○)	○	X	X	○
	실기/실적	○	○	○	△ 미술특기불가	△ 미술특기불가	○
	논술전형	○	○	○	○	○	○

대학명	전형명	일반고 (자공, 자사 포함)	특목고	특성화고	검정고시	국외	졸업생
한양대 (에리카)	학생부교과(지역균형선발)	○	△ (예고, 체고, 마이스터고 ×)	X	X	X	2025.2. 이후
	학생부종합(일반)	○	○	○	○	○	○
	학생부종합(고른기회)	△ (특성화고교졸업 ×)	△ (농어촌, 특성화 고교졸업 ×)	○	△ (농어촌, 특성화 고교졸업 ×)	△ (농어촌, 특성화 고교졸업 ×)	○
	학생부종합(특성화고졸재직자)	X	△ (마이스터고 ○)	○	X	X	○
	학생부종합(국방정보공학과)	○	○	○	○	○	○
	학생부종합(조기취업형계약학과)	○	○	○	○	○	○
	학생부종합(서해5도)	○	X	X	X	X	○
홍익대 (서울)	학생부교과(학교장추천자)	○	△ (마이스터고 ×)	X	X	X	2024.2. 이후
	학생부종합(학교생활우수자)	○	○	○	X	X	2000.2. 이후
	학생부종합(고른기회)	○	○	○	○	○	○
	학생부종합(고른기회II)	○	○	○	○	○	○
	학생부종합 (기초생활수급자, 차상위계층)	○	○	○	○	○	○
	학생부종합(농어촌학생)	○	X	X	X	X	2024.2. 이후
	학생부종합 (특성화고등을졸업한재직자)	△ (일반고 재학 중 직업교육과정 이수자 ○)	△ (마이스터고 ○)	○	X	X	○
	실기/실적 (미수우수자전형)	○	○	○	X	X	2000.2. 이후
	논술전형	○	○	○	○	○	○





# 수시모집 전형별 분석 (영남권)





## Ⅲ 수시모집 전형별 분석(영남권)

### 1 학생부위주전형

대학명	전형명	모집인원	전형방법	수능최저	면접	비고
가야대	학생부교과(일반학생)	240	학생부교과100	×	×	
	학생부교과(가야인재)	147	학생부교과100	×	×	
	학생부교과(지역인재)	28	학생부교과100	×	×	
	학생부교과(기초생활수급자)	2	학생부교과100	×	×	
	학생부교과(농어촌학생)	8	학생부교과100	×	×	정원외
	학생부교과(특성화고졸업자)	6	학생부교과100	×	×	정원외
	학생부교과(기초생활수급자)	10	학생부교과100	×	×	정원외
	학생부교과(재외국민과 외국인)	1	서류100	×	×	정원외
경남대	학생부교과(일반)	849	학생부100 [간호, 물리치료] 수능 최저 있음	×	×	
	학생부교과(지역인재)	601	학생부100 [간호, 물리치료] 수능 최저 있음	×	×	
	학생부교과(일반면접)	116	1단계: 학생부100(4배수), 2단계: 1단계60+면접40	×	○	
	학생부교과(체육교육과)	45	학생부60+실기40	○	×	
	학생부교과(군사학과)	20	1단계: 학생부100(5배수) 2단계: 1단계70+면접20+실기10	○	○	
	학생부교과(기회균형)	15	학생부100	×	×	
	학생부종합(일반)	244	서류(출결2%+서류98%)100	×	×	
	학생부교과(농어촌학생)	66	학생부100	×	×	정원외
	학생부교과(특성화고교졸업자)	7	학생부100	×	×	정원외
	학생부교과(기초수급자및차상위계층)	37	학생부100	×	×	정원외
경북대	학생부교과(교과우수자)	1,354		○	×	
	학생부교과(지역인재)	508	학생부교과80+교과이수 총실도20 [생태환경대학, 과학기술대학] 최저 미적용	○	×	
	학생부교과 (지역인재 기초생활수급자등)	10		○	×	
	학생부교과(사회통합)	189		×	×	
	학생부교과(특성화고졸업자)	27	학생부교과80+교과이수 총실도20	×	×	정원외
	학생부종합(일반학생)	919	서류100 [생태환경대학, 과학기술대학] 최저 미적용	○	×	
	학생부종합(지역인재)	398	1단계: 서류100(4~5배수) 2단계: 1단계70+면접30 [의예, 치의예, 수의예, 약학과] 수능최저 있음	×	○	
	학생부종합(지역인재 학교장추천)	3	1단계: 서류100(5배수) 2단계: 1단계70+면접30	○	○	
학생부종합(사회배려자)	14	서류100	×	×		

대학명	전형명	모집인원	전형방법	수능최저	면접	비고	
경북대	학생부종합(고졸재직자)	5	1단계: 서류100(4배수) 2단계: 1단계70+면접30	×	○		
	학생부종합(영농창업인재)	22		×	○		
	학생부종합(SW특별)	10		×	○		
	학생부종합(농어촌학생)	192	서류100[의예, 치의예, 약학과] 수능 최저 있음	×	×	정원외	
	학생부종합(기초생활수급자)	51	서류100	×	×	정원외	
	학생부종합(장애인등대상자)	20	1단계: 서류100(3~4배수) 2단계: 1단계70+면접30	×	○	정원외	
	학생부종합(특성화고졸재직자)	25		×	○	정원외	
	학생부종합(모바일과학인재)	5	1단계: 서류100(5배수) 2단계: 1단계50+면접50	○	○	정원외	
경상국립대	학생부교과(일반)	1,945	교과100 [체육교육과] 교과80+실기20 [휴먼헬스케어학과] 교과70+실기30	○ (일부학과 미적용)	×		
	학생부교과(지역인재)	271					
	학생부종합(일반)	731	(일괄평가) 서류100%  (단계평가) 1단계: 서류 100 3배수 선발 (의과대, 약학대 5배수 선발) 2단계: 1단계 80+면접20	×	△		
	학생부종합(지역인재)	335					
	학생부종합(지역인재 기초생활수급자등)	12				×	△
	학생부종합(평생학습자)	10		×	△		
	학생부종합(국가보훈대상자)	4		×	△		
	학생부종합(사회통합)	21		×	△		
	학생부종합(기초생활수급자등)	161		[사회대(사회학과, 심리학과, 정치외교학과, 행정학과, 미디어커뮤니케이션학과), 사범대, 수의대, 의과대, 간호대, 약학대]: 학생부종합(일반) 단계평가	×	△	
	학생부종합(농어촌학생)	172					×
	학생부종합(특성화고교졸업자)	62		[의과대]: 모든 전형 단계평가	×	△	정원외
	학생부종합(장애인)	14		×	△	정원외	
	학생부종합(기초생활수급자등)	3		×	△	정원외	
	학생부종합(재직자)	45		×	△	정원외	
경성대	학생부교과(일반계고면접)	441		학생부교과90+면접10	×	○	
	학생부교과(일반계고교과)	1,035	학생부교과100	×	×		
			[간호학과, 약학과] 학생부교과100	○	×		
	학생부교과(지역인재)	38	[간호학과, 약학과] 학생부교과100	○	×		
	학생부교과(지역인재 저소득층)	4	[간호학과, 약학과] 학생부교과100	○	×		
	학생부교과(특성화고교과)	172	학생부교과100	×	×		
	학생부교과(사회배려대상자)	54	학생부교과100	×	×		
	학생부교과(특성화고동일계)	41	학생부교과100	×	×	정원외	
	학생부교과(농어촌)	49	학생부교과100, [약학과] 수능 최저 있음	×	×	정원외	
	학생부교과(저소득층)	62	학생부교과100, [약학과] 수능 최저 있음	×	×	정원외	
	학생부종합(학교생활우수자)	298	서류100	×	×		
학생부종합(지역인재 II)	231	서류100	×	×			

대학명	전형명	모집인원	전형방법	수능 최저	면접	비고
경운대	학생부교과(교과1)	512	학생부100, [간호학과] 수능 최저 있음	×	×	
	학생부교과(교과2)	229	학생부70+면접30	×	○	
	학생부교과(지역교과)	50	학생부100, [간호학과] 수능 최저 있음	×	×	
	학생부교과(기회균형1)	60	학생부100	×	×	
	학생부종합(창의인재)	62	서류100	×	×	
	학생부종합(지역인재)	128	서류100	×	×	
	학생부교과(농어촌)	42	학생부100	×	×	정원외
	학생부교과(기회균형2)	17	학생부100	×	×	정원외
	학생부교과(특성화고졸업자)	6	학생부100	×	×	정원외
	학생부교과(특성화고졸재직)	65	학생부100	×	×	정원외
	학생부교과(성인학습자)	65	학생부100	×	×	정원외
경일대	학생부교과(일반)	360	학생부100, [간호학과] 수능 최저 있음	×	×	
	학생부교과(지역인재교과)	73	학생부100, [간호학과] 수능 최저 있음	×	×	
	학생부교과(면접)	274	학생부70+면접30, [간호학과] 수능 최저 있음	×	○	
	학생부교과(기회균형선발)	20	학생부100	×	×	
	학생부교과(특성화고교졸업자)	17	학생부100	×	×	정원외
	학생부교과(농어촌학생)	38	학생부100	×	×	정원외
	학생부교과(기회균형선발)	28	학생부100	×	×	정원외
	학생부종합(학생부종합)	97	학생부종합평가100	×	×	
	학생부종합(성인학습자)	330	서류60+면접40	×	○	정원내230 정원외100
	학생부종합(조기취업형계약학과)	170	1단계: 학생부종합평가100(7배수) 2단계: 면접100	×	○	정원내70 정원외100
학생부종합 (특성화고등을졸업한재직자)	40	서류60+면접40	×	○	정원외	
계명대	학생부교과(일반)	960	학생부100 [의예과]1단계: 학생부100(12배수) 2단계: 1단계80+다중인적성면접20	○	×	의예과 면접실시
	학생부교과(지역)	714				
	학생부교과(지역기회균형)	8				
	학생부교과(면접)	220	1단계: 학생부100(10배수),[약학부]는 20배수 선발 2단계: 1단계 성적80+면접20	○	○	
	학생부교과(기회균형)	145	학생부100	×	×	
	학생부교과(약학기회균형)	3	학생부100 [약학부] 수능 최저 있음			
	학생부교과(특성화고교)	67				
	학생부교과(특성화고졸재직자)	40				
	학생부교과(만학도)	65				
학생부종합(일반)	862	서류100 [의예과] 1단계: 서류100(7배수), 2단계:	×	×	의예과 면접실시	
학생부종합(지역)	582	1단계80+면접20				
학생부종합(농어촌)	176	[의예과, 약학부] 수능 최저 있음 서류100, [약학부 3명] 수능 최저 있음				

대학명	전형명	모집인원	전형방법	수능 최저	면접	비고
고신대	학생부교과(일반교)	369	학생부100 [간호학과] 학생부100 [의예과] 1단계: 학생부100, 2단계:1단계90+면접10	× ○ ○	× × ○	
	학생부교과(특성화교)	46	학생부100	×	×	
	학생부교과(지역인재)	87	[간호학과] 학생부100 [의예과] 1단계: 학생부100, 2단계: 1단계90+면접10	○ ○	× ○	
	학생부교과(지역인재기회균형)	2	[의예과] 1단계: 학생부100, 2단계: 1단계90+면접10	○	○	
	학생부교과(농어촌)	16	학생부100 [의예과] 1단계: 학생부100, 2단계: 1단계90+면접10	× ○	× ○	정원외
	학생부교과(사회배려자)	19	학생부100	×	×	
	학생부교과(특성화고동일계열)	8				
	학생부교과(특수교육대상자)	6	학생부90+면접10	×	○	
	학생부종합(고신희망)	113	서류100	×	×	
	학생부종합(자기추천)	37	서류80+면접20 [의예과] 수능 최저 있음(자기추천2,지역인재종합3)	×	○	
	학생부종합(지역인재종합)	3	서류100			
	학생부종합(기회균형)	17				
	학생부종합(지역인재기회균형)	3				
	국립 부경대	학생부교과(교과성적우수인재)	1,366	학생부교과90+출석10	○	×
학생부교과(일반)		216	학생부교과90+출석10	○	×	
학생부교과(지역혁신인재)		448	학생부교과90+출석10	○	×	
학생부종합(학교생활우수인재)		392	서류100	×	×	
학생부종합(사회적배려대상자Ⅰ)		103	서류100	×	×	
학생부종합(사회적배려대상자Ⅱ)		19	서류100	×	×	
학생부종합(사회적배려대상자Ⅲ)		1	서류100	×	×	
학생부교과(평생학습자)		21	학생부교과90+출석10	×	×	
학생부교과(농어촌인재)		93	학생부교과90+출석10	×	×	정원외
학생부교과(미래인재)		55	학생부교과90+출석10	×	×	정원외
학생부교과(특성화고교인재)		33	학생부교과90+출석10	×	×	정원외
학생부교과 (특성화고교 등을 졸업한 재직자)		140	학생부교과90+출석10	×	×	정원외
학생부종합(특수교육대상자)		8	서류100	×	×	정원외
금오공대		학생부교과(학생부교과)	525	학생부교과100	○	×
	학생부교과(지역인재)	203	○		×	
	학생부교과(고른기회)	54	×		×	
	학생부교과 (특성화고등을졸업한재직자전형)	20	학생부교과100	×	×	정원내5 정원외20
	학생부교과(특수교육대상자)	20	학생부교과100	×	×	정원외
	학생부교과(특성화고교출신자)	18		×	×	정원외
	학생부교과(농어촌학생)	49		×	×	정원외
	학생부종합(KIT인재)	257		서류100	×	×

대학명	전형명	모집 인원	전형방법	수능 최저	면접	비고
김천대	학생부교과(일반교과)	318	학생부교과100	×	×	
	학생부교과(일반면접)	185	학생부교과60+출석10+면접30	×	○	
	학생부교과(고른기회)	4	학생부교과100	×	×	
	학생부교과(지역인재)	15	학생부교과90+출석10	×	×	
	학생부교과(농어촌학생)	15	학생부교과100	×	×	정원외
	학생부교과(기회균형)	19	학생부교과100	×	×	정원외
	학생부교과(특성화고졸재직자전형)	10	학생부교과90+출석10	×	×	정원외
대구 가톨릭대	학생부교과(교과)	1,216	전 모집단위(의예과, 신학부 제외) 학생부교과100 [체육교육과] 수능 최저 있음	×	×	
			[의예과, 신학부] 1단계: 교과100(5배수), 2단계: 1단계80+면접20 [의예과, 약학과, 간호학과] 수능 최저 있음	×	○	
	학생부교과(지역교과)	283	전 모집단위(의예과, 약학부 제외) 학생부교과100 [간호학과] 수능 최저 있음	×	×	
			[의예과] 1단계: 교과100(5배수), 2단계: 1단계80+면접20 [약학부] 1단계: 교과100(7배수), 2단계: 1단계80+면접20	○	○	
	학생부교과(가톨릭지도자추천)	20	1단계: 교과100(5배수), 2단계:1단계80+면접20 [약학부] 1단계: 교과100(7배수), 2단계:1단계80+면접20 [의예과, 약학과, 간호학과] 수능 최저 있음	○	○	
	학생부교과(특성화고)	94	학생부교과100	×	×	
	학생부교과(기회균형)	25	학생부교과100 [간호학과] 수능 최저 있음	×	×	
	학생부교과(라이프융합)	30	학생부교과100	×	×	
	학생부교과(지역기회균형)	7	[간호학과, 약학부] 학생부교과100 [의예과]1단계: 교과100(5배수), 2단계: 1단계80+면접20	○	×	의예과 면접실시
	학생부교과(농어촌학생)	96	학생부교과100 [의예과, 약학부, 간호학과] 수능 최저 있음	×	×	정원외
	학생부교과(기회균형선발)	37	학생부교과100, [약학부] 수능 최저 있음	×	×	정원외
	학생부교과(성인학습자)	185	학생부교과100	×	×	정원외
	학생부교과(특성화고졸재직자)	5	학생부교과100	×	×	정원외
	학생부종합(종합)	366	일반학과: 학생부종합평가100 [간호학과] 수능 최저 있음	×	×	
[글로벌항공서비스학과] 1단계: 학생부종합평가100(5배수), 2단계: 1단계80+면접20			×	○		
학생부종합(지역종합)	77	1단계: 서류100(5배수), 2단계: 1단계80+면접20 [약학부] 1단계 7배수, 수능 최저 있음	×	○		
학생부종합(SW)	18	1단계: 서류100(5배수), 2단계: 1단계80+면접20	×	○		

대학명	전형명	모집 인원	전형방법	수능 최저	면접	비고
대구대	학생부교과(일반)	1,906	학생부100	×	×	
	학생부교과(지역인재)	480	[물리치료, 간호학] 수능 최저 있음	×	×	
	학생부교과(면접)	154	1단계: 학생부100(10배수)	×	○	
	학생부교과(특수창의융합인재)	30	2단계: 1단계60+면접40	×	○	
	학생부교과(특성화교과)	82	학생부100	×	×	
	학생부교과(기회균형 I)	32	학생부100	×	×	
	학생부종합(서류)	737	서류100	×	×	
	학생부종합(지역기회균형)	3	[간호학과] 서류100	×	×	
	학생부교과(농어촌학생)	154	학생부100	×	×	정원외
	학생부교과(기회균형 II)	57	학생부100	×	×	정원외
	학생부종합(장애인등대상자)	147	서류80+면접20	×	○	정원외
	학생부종합(만학도)	20	서류100	×	×	정원외
	학생부종합(특성화고졸업재직자)	78	서류100	×	×	정원외
대구 예술대	학생부교과(일반)	42	학생부70+면접30	×	○	
	학생부교과(농어촌)	1	학생부100	×	×	정원외
	학생부교과(장애인등대상자)	4	학생부70+면접30	×	○	정원외
	학생부교과(특성화고졸업자)	1	학생부100	×	×	정원외
대구 한의대	학생부교과(일반)	484	학생부교과100	△	×	[한의예, 간호학] 수능최저 적용
	학생부교과(면접)	98	학생부교과60+면접25+출결15 [간호학] 1단계: 학생부교과80+출결20(10배수) 2단계: 학생부교과60+면접25+출결15	△	○	
	학생부교과(기회균형)	21	학생부교과100	△	×	
	학생부교과(지역인재)	131	학생부교과80+출결20	△	×	
	학생부교과(지역기회균형)	7	학생부교과100	△	×	
	기타(성인학습자 I)	239	학생부교과50+면접50	×	○	
	학생부교과(성인학습자 II)	120	학생부교과100	×	×	
	학생부종합(일반전형)	76	서류100	△	×	정원외 [한의예, 간호] 수능최저 적용
	학생부종합(지역인재)	40	서류100	△	×	
	학생부교과(특성화고졸업자)	14	학생부교과100	×	×	
	학생부종합(농어촌학생)	33	서류100	△	×	
	학생부종합(기초및차상위계층)	33	서류100	△	×	
	학생부교과(특성화고졸재직자)	10	학생부교과50+면접50	×	○	
	기타(만학도 I)	30	학생부교과50+면접50	×	○	
학생부교과(만학도 II)	약간	학생부교과100	×	×		

대학명	전형명	모집 인원	전형방법	수능 최저	면접	비고
동국대 (WISE)	학생부교과(교과)	868	학생부성적100, [간호,한의예,의예]수능 최저 있음	△	×	
	학생부교과(면접)	281	학생부성적70+면접30	×	○	
	학생부교과(불교추천인재)	40	학생부성적100, [간호,한의예,의예]수능 최저 있음 불교학부 교리문답 면접고사(P/F)시행	△	△	
	학생부교과(지역인재)	70	학생부성적100, [간호,한의예,의예]수능 최저 있음	△	×	
	학생부교과(지역인재-경북-교과)	36	학생부성적100, [간호,의예]수능 최저 있음	△	×	
	학생부교과(기회균형 I 지역인재)	8	학생부성적100, [간호,한의예,의예]수능 최저 있음	△	×	
	학생부종합(참사람)	181	서류100	×	×	
			[간호,한의예,의예], 1단계: 서류100(5배수), 2단계: 1단계70+면접30	○	○	
	학생부종합(지역인재)	39	1단계: 서류100(5배수) 2단계: 1단계성적70+면접30	○	○	
	학생부종합(지역인재-경북-종합)	17	1단계: 서류100(5배수) 2단계: 1단계성적70+면접30	○	○	
	학생부교과(농어촌)	50	학생부성적100, [간호,한의예,의예]수능 최저 있음	△	×	정원외
			[디자인미술,스포츠건강과학]학생부성적30+실기70	×	×	
학생부교과(특성화고교졸업자)	26	학생부성적100	×	×	정원외	
		[디자인미술,스포츠건강과학]학생부성적30+실기70	×	×		
학생부교과(기회균형 II)	20	학생부성적100	×	×	정원외	
		[디자인미술,스포츠건강과학]학생부교과30+실기70	×	×		
동명대	학생부교과(면접)	252	학생부80+면접20, (일부학과 제외) [간호학과] 수능 최저 있음	×	○	(간호○)
	학생부교과(일반교과)	493	학생부100, (일부학과 제외) [간호학과] 수능 최저 있음	×	×	(간호○)
	학생부교과(특성화고교과)	236	학생부100, (일부학과 제외) [간호학과] 수능 최저 있음	×	×	(간호○)
	학생부교과(스포츠우수자)	40	학생부50+면접40+체력검정10 (K-sport태권도학과, 축구학과)	×	×	
	학생부교과(평생학습자 I, II)	147	학생부100	×	×	
	학생부종합(창의인재)	169	서류100 (일부학과 제외)	×	×	
	학생부종합(소프트웨어인재)	15	서류100	×	×	
	학생부교과(특성화고동일계)	21	학생부100, (일부학과 제외) [간호학과] 수능 최저 있음	×	×	(간호○) 정원외
	학생부교과(농어촌학생)	36	학생부100, (일부학과 제외) [간호학과] 수능 최저 있음	×	×	(간호○) 정원외
	학생부교과(기회균형)	21	학생부100, (일부학과 제외)	×	×	정원외
	학생부교과(만학도)	36	학생부100	×	×	정원외

대학명	전형명	모집 인원	전형방법	수능 최저	면접	비고
동서대	학생부교과(일반계교과)	561	학생부교과100	×	×	
	학생부교과(고교생활우수자)	272	학생부교과90+출결10	×	×	
	학생부교과(학생부면접)	285	학생부교과70+면접30	×	○	
	학생부교과(특성화교과)	196	학생부교과100	×	×	
	학생부교과(사회기여배려자)	66	학생부교과100	×	×	
	학생부종합(학생부종합)	150	서류100	×	×	
	학생부종합(평생학습자)	110	학생부교과100	×	×	
	학생부교과(농어촌출신자)	44	학생부교과100	×	×	정원외
	학생부교과(특성화동일계)	31	학생부교과100	×	×	정원외
	학생부교과(고른기회)	40	학생부교과100	×	×	정원외
	학생부교과(특성화고졸 재직자)	18	학생부교과100	×	×	정원외
	학생부교과(성인학습자)	92	학생부교과100	×	×	정원외
	학생부교과(재외국민과 외국인)	5	학생부교과100	×	×	정원외
동아대	학생부종합(잠재능력우수자)	605	1단계: 서류100(4배수, 의예과 10배수) 2단계: 1단계 성적 60+면접 40 [의예과] 수능 최저 있음	×	○	(의예○)
	학생부종합(학교생활우수자)	779	서류 100	×	×	
	학생부종합(기회균형대상자)	145	서류 100	×	×	
	학생부종합(지역인재종합)	20	[의예과] 1단계: 서류 100(6배수) 2단계: 1단계 성적 60+면접40	○	○	
	학생부종합(지역인재기회균형대상자)	3	[의예과] 서류 100	○	×	
	학생부종합(농어촌학생)	162	서류 100, [의예과] 수능 최저 있음	△	×	정원외
	학생부종합(특성화고출신자)	60	서류 100 (동일계열 출신 전형)	×	×	정원외
	학생부종합(평생학습자)	35	서류 100	×	×	정원외
	학생부종합(특성화고졸재직자)	55	서류 100	×	×	정원외
	학생부교과(교과성적우수자)	1,091	학생부교과100	○	×	
동양대	학생부교과(지역인재교과)	711	[인문계열,자연계열] 학생부교과 100 [의예과] 1단계: 학생부 교과 100 2단계: 1단계 성적 80+서류20	○	×	
	학생부교과(지역인재기회균형대상자)	3	[간호학과] 학생부교과100	○	×	
	학생부교과(일반전형 I)	597	학생부100(교과90+출결10) [간호학과] 수능 최저 있음	×	×	(간호○)
	학생부교과(일반전형 II)	25	학생부100(교과60+출결40)	×	×	
	학생부교과(지역인재)	28	학생부100(교과90+출결10) [간호학과] 수능 최저 있음	×	×	(간호○)
	학생부교과(고른기회)	31	학생부100(교과90+출결10)	×	×	
	학생부교과(사회공헌자)	23	학생부100(교과90+출결10) [간호학과] 수능 최저 있음	×	×	(간호○)
	학생부교과(면접전형)	82	학생부60(교과54+출결6)+면접40	×	○	
동양대	학생부교과(특성화고교졸업자)	14	학생부100(교과90+출결10)	×	×	정원외
	학생부교과(농어촌학생)	18	학생부100(교과90+출결10)	×	×	정원외
	학생부교과(사회배려자)	20	학생부100(교과90+출결10)	×	×	정원외

대학명	전형명	모집인원	전형방법	수능최저	면접	비고
동의대	학생부교과(일반교과)	1,942	학생부교과100	△	×	
	학생부교과(지역인재교과)	17	학생부교과100	○	×	
	학생부교과(지역인재교과저소득층)	4	학생부교과100	○	×	
	학생부교과(특성화고)	212	학생부교과100	×	×	
	학생부교과(기회균형)	139	학생부교과100	×	×	
	학생부교과(농어촌학생)	141	학생부교과100	×	×	정원외
	학생부교과(특성화고동일계)	53	학생부교과100	×	×	정원외
	학생부교과(조기취업형계약학과)	100	1단계: 학생부교과100(5배수) 2단계: 면접100	×	○	정원외
	학생부종합(학교생활우수자면접)	423	1단계: 서류100(6배수, 모집인원이 10명 초과 4배수), 2단계: 1단계 성적 70+면접30	×	○	
	학생부종합(지역인재종합)	442	서류100	×	×	
	학생부종합(평생학습자)	60	서류100	×	×	
	학생부종합(성인학습자)	120	서류100	×	×	정원외
	부산 가톨릭대	학생부교과(교과성적우수자)	244	학생부교과100	×	×
학생부종합(고교학생부)		172	서류100	×	×	
학생부종합(지역인재)		127	서류100	×	×	
학생부종합(가톨릭지도자추천)		28	1단계: 서류100(5배수) 2단계: 1단계 성적70+면접30	×	○	
학생부종합(자기추천)		71	1단계: 서류100(5배수) 2단계: 1단계 성적70+면접30	×	○	
학생부종합(기회균형대상자)		38	1단계: 서류100(5배수) 2단계: 1단계 성적70+면접30	×	○	
학생부교과(농어촌학생)		21	학생부교과100	×	×	정원외
학생부교과(사회배려대상자)		17		×	×	정원외
부산대	학생부교과(학생부교과)	927	학생부교과80+학업역량평가 20	○	×	
	학생부교과(지역인재)	457		○	×	
	학생부교과(농어촌학생)	120		×	×	정원외
	학생부종합(학생부종합)	625	1단계: 서류(학생부)100(3~4배수) 2단계: 1단계80+면접20	△	○	
	학생부종합(지역인재)	179		△	○	
	학생부종합(지역인재 저소득)	11	서류(학생부)100	○	×	
	학생부종합(사회배려자)	203		×	×	
	학생부종합(저소득층학생)	88		△	×	정원외
	학생부종합(특성화고교졸업자)	11		×	×	정원외
	학생부종합(특수교육대상자)	23		×	×	정원외

대학명	전형명	모집인원	전형방법	수능 최저	면접	비고	
부산외대	학생부교과(일반고교과)	570	학생부교과100	×	×		
	학생부교과(교과면접)	331	학생부교과70+면접30	×	○		
	학생부교과(특성화고교과)	120	학생부교과100	×	×		
	학생부교과(기회균형)	20		×	×		
	학생부교과(다문화)	30		×	×		
	학생부교과(성인학습자)	45		×	×		
	학생부종합(학생부서류)	163		학생부100	×	×	
	학생부교과(농어촌학생)	29	학생부교과100	×	×	정원외	
	학생부교과(특성화고동일계)	22		×	×	정원외	
	학생부교과 (기초생활수급자 및 차상위계층)	29		×	×	정원외	
	학생부교과 (특성화고 등을 졸업한 재직자)	20		×	×	정원외	
부산 장신대	학생부교과(추천제)	12	학생부(교과) 100	×	×		
	학생부교과(일반)	20		×	×		
	학생부교과(저소득층기회균형)	1		×	×	정원외	
	학생부교과(장애인 등 대상자)	3		×	×	정원외	
신경주대	학생부교과(일반)	414	학생부교과100	×	×		
	학생부교과(면접)	251	학생부교과60+면접40	×	○		
	학생부교과(지역인재)	7		×	○		
	학생부교과(외국인)	40		×	○		
	학생부교과(성인학습자)	51	학생부교과100	×	×	정원외	
	학생부교과(농어촌)	20		×	×	정원외	
	학생부교과(기회균형선발)	28		×	×	정원외	
신라대	학생부교과(면접우수자)	291		학생부(교과)60+면접40	×	○	
	학생부교과(지역인재)	24	×		○		
	학생부교과(일반고교과)	746	학생부(교과) 100	×	×		
	학생부교과(특성화고교과)	186		×	×		
	학생부교과(사회배려)	47		×	×		
	학생부교과(미래인재)	68		×	×		
	학생부교과(성인학습자)	20		×	×		
	학생부종합(학생부종합 I)	148		서류100 (일부학과 제외)	×	×	
	학생부종합(학생부종합 II)	37		사범대학 : 서류70+면접30	×	○	
	학생부교과(농어촌)	58	학생부(교과)100	×	×	정원외	
	학생부교과(특성화고동일계)	16		×	×	정원외	
	학생부교과(기회균형)	16		×	×	정원외	
	학생부교과(만학도)	117		×	×	정원외	
학생부교과(특수교육대상자)	20	학생부(교과)60 + 면접40		×	○	정원외	
기타(재외국민)	5	서류100	×	×	정원외		

대학명	전형명	모집인원	전형방법	수능최저	면접	비고
안동대 (국립 경국대)	학생부교과(일반학생)	831	학생부100 (교과 80 + 출결 20)	△	×	
	학생부교과(지역인재)	149	학생부100 (교과 80 + 출결 20)	△	×	
	학생부교과(지역사회배려대상자)	2	학생부100 (교과 80 + 출결 20)	×	×	
	학생부교과(기회균형)	15		×	×	
	학생부교과(성인학습자)	30		×	×	
	학생부교과(선수출신자)	4		×	×	
	학생부종합(ANU인재)	212		서류100 [간호학과]1단계: 서류100(4배수), 2단계: 서류70+면접30	×	×
	학생부교과(특성화고출신)	19		×	×	정원외
	학생부교과(사회배려대상자)	19	학생부100 (교과 80 + 출결 20)	×	×	정원외
	학생부교과(농어촌학생)	33		×	×	정원외
영남대	학생부교과(일반학생)	1,404	학생부성적100	○	×	
	학생부교과(지역인재)	910		○	×	
	학생부교과(기회균형(일반))	187		○	×	
	학생부교과(지역기회균형(의약))	5		○	×	
	학생부교과(의학창의인재)	10	1단계(7배수): 학생부(교과) 100 2단계: 1단계70+면접30	○	○	
	학생부교과(군사학특별)	40	1단계(5배수): 학생부(교과) 100 2단계: 1단계70+체력·면접 등 30	○	○	
	학생부종합(잠재능력우수자)	899	서류100	×	×	
	학생부종합(지역인재(의약))	15	의예과 1단계(10배수) 서류 100 2단계: 1단계70+면접30 약학부: 서류100	○	○ (약학x)	
	학생부교과(농어촌학생)	182	학생부성적100	○	×	정원외
	학생부교과(약학교른기회)	5	학생부성적100	○	×	정원외
	학생부교과(항공운송학특별)	20	1단계: 학생부성적100(5배수) 2단계: 1단계 성적100+체력·면접 등(적합/부적합 판정)	○	○	정원외
	학생부종합(특성화고교졸업자)	65	서류100	×	×	정원외
	학생부종합(특성화고교졸업재직자)	80	서류100	×	×	정원외
영남 신학대	학생부 교과(대학독자)	84	학생부 교과 48 + 출결 12 + 면접 40	×	×	
	학생부 교과(사회통합(기회균형))	8		×	×	
	학생부 교과(농어촌)	3		×	×	정원외
	학생부 교과(기초생활수급자)	3		×	×	정원외
	재외국민	2	서류 50 + 면접 50 (서류전형 통과자에 한함)	×	×	정원외

대학명	전형명	모집인원	전형방법	수능최저	면접	비고
영산대	학생부교과(일반계고)	325	학생부 교과 100	×	×	
	학생부교과(면접전형)	145	[간호,물리,치위생,경찰] 학생부70+면접30 [항공관광, 스포츠공무원, 태권도, 동양무예] 학생부60+면접40	×	○	
	학생부교과(교과전형)	407	학생부 교과 100	×	×	
	학생부교과(사회배려자)	9	학생부 교과 100	×	×	
	학생부교과(성인학습자)	250	[미래융합대학] 학생부70+면접30	×	○	
	학생부종합(와이즈유인재)	27	서류 100	×	×	
	학생부교과(농어촌)	36	학생부 교과 100	×	×	정원외
	학생부교과(특성화고동일계)	14		×	×	정원외
	학생부교과(이웃사랑)	22		×	×	정원외
	만학도	20		×	×	정원외
울산대	학생부교과(일반교과)	736	학생부 교과 90 + 출결 10	○ (미술/체육 제한×)	×	
	학생부교과(지역교과)	624	학생부 교과 90 + 출결 10 [의예과] 1단계(5배수): 학생부 100 2단계: 1단계 성적 80 + 면접 20	○ (미술/체육 제한×)	×	(의예과)
	학생부교과(기회균형)	12	학생부 교과 90 + 출결 10	×	×	
	학생부교과(농어촌학생)	74		×	×	정원외
	학생부교과(기초생활/차상위)	31		×	×	정원외
	학생부교과(특성화고졸업)	31		×	×	정원외
	학생부종합(잠재역량)	450	1단계: 서류100(4배수, 의예과-5배수), 2단계: 1단계 성적 50+면접 50 [의예과] 수능 최저 있음	×	○	
	학생부종합(지역인재)	454	서류 100 [의예과] 1단계: 서류 100(5배수) 2단계: 1단계 성적 50+면접 50	×	×	(의예과)
학생부종합(지역인재-기초/차상위)	6	[의예과] 수능 최저 있음	×	×	(의예과)	
위덕대	학생부 교과(면접)	199	학생부 교과·출결 51(교과80+출결20) + 면접 49	×	○	
	학생부 교과(일반)	196	학생부 교과 80 + 출결 20	×	×	
	학생부 교과(성인학습자 면접)	48	학생부 교과·출결 51(교과80+출결20) + 면접 49	×	○	
	학생부 교과(성인학습자 일반)	29	학생부 교과 80 + 출결 20	×	×	
	학생부 교과(지역인재)	42	학생부 교과·출결 51(교과80+출결20) + 면접 49	×	○	
	학생부 교과(지역인재(기회균형))	3	학생부 교과·출결 51(교과80+출결20) + 면접 49	×	○	
	학생부 교과(농어촌)	8	학생부 교과 80 + 출결 20	×	×	정원외
	학생부 종합(농어촌)	8	서류 60 + 면접 40	×	×	정원외
	학생부 교과(특성화고)	6	학생부 교과 80 + 출결 20	×	×	정원외
	학생부 교과(기회균형선발제)	8	학생부 교과 80 + 출결 20	×	×	정원외
	학생부 교과(특성화고 등 재직자)	6	학생부 교과 80 + 출결 20	×	×	정원외
	학생부 교과(장애인 등)	약간	학생부 교과·출결 51(교과80+출결20) + 면접 49	×	○	정원외
	기타(북한이탈주민)	약간	면접 100	×	○	정원외

대학명	전형명	모집 인원	전형방법	수능 최저	면접	비고
인제대	학생부교과(학생부교과)	700	학생부교과100 [간호학] 수능 최저 있음	× (간호○)	×	
	학생부교과(면접)	243	학생부교과 70+면접 30	×	○	
	학생부교과(지역인재I)	74	1단계: 학생부교과 100(5배수), 2단계: 1단계 성적 80+면접 20 [의예, 약학, 간호학] 수능 최저 있음	× (의예 약학 간호○)	○	
	학생부교과(지역인재II)	362	학생부 교과 100 [약학] 수능 최저 있음	×	×	
	학생부교과(지역인재기초생활수급)	7	1단계: 학생부교과 100(5배수) 2단계: 1단계 성적 80+면접 20	× (의예 약학○)	○	
	학생부교과(의예·약학)	33	1단계: 학생부 교과 100(5배수), 2단계: 1단계 성적 80+면접 20	○	○	
	학생부교과(특성화교과)	53	학생부교과 100 [스포츠헬스케어학] 학생부교과 80+면접 20	×	× (스포츠헬스케어○)	
	학생부교과(사회배려대상자)	7	학생부교과 70+면접 30	×	○	
	학생부교과(농어촌학생)	57	학생부교과 100 [약학] 1단계: 학생부교과 100(5배수) 2단계: 1단계 성적 80+면접 20	×	× (약학○)	정원외
	학생부교과(기초생활수급권자)	35	학생부교과100 [의예, 약학] 1단계: 학생부교과100(5배수) 2단계: 1단계80+면접20 [의예] 수능 최저 있음	× (의예○)	× (의예 약학○)	정원외
창신대	학생부교과(일반계교과)	182	학생부 100(교과 90 + 출결 10)	×	×	
	학생부교과(지역인재)	4		×	×	
	학생부교과(창신인재면접)	126	학생부 60(교과 54 + 출결 6) + 면접40	×	○	
	학생부교과(성인학습자)	15	학생부 100(교과 90 + 출결 10)	×	×	
	학생부교과(농어촌학생)	10	학생부 100(교과 90 + 출결 10)	×	×	정원외
	학생부교과(기회균형)	7		×	×	정원외
	학생부교과(만학도)	20		×	×	정원외
창원대	학생부교과(학업성적우수자)	708	학생부 교과 100	○ (일부학과 ×)	×	
	학생부교과(사회통합)	13		×	×	
	학생부교과(취업자)	40	학생부 교과 70 + 재직경력 30	×	×	
	학생부교과(평생학습자)	58	학생부 교과 100	×	×	
	학생부교과(농어촌학생)	61		×	×	정원외
	학생부교과(기회균형선발)	17		×	×	정원외
	학생부교과(특수교육대상자)	14		×	×	정원외
	학생부교과(특성화고교졸업자)	17		×	×	정원외
	학생부교과(특성화고교졸재직자)	52		학생부 교과 70 + 재직경력 30	×	×
	학생부교과(만학도)	15	학생부 교과 100	×	×	정원외
	학생부종합(계열적합인재)	208	학생부 60(3~4배수) + 면접 40	×	○	
	학생부종합(지역인재)	308	학생부 100	○	×	

대학명	전형명	모집인원	전형방법	수능최저	면접	비고	
포항공대	학생부종합(일반전형)	220	1단계: 서류 100(3배수) 2단계: 1단계 50 + 면접 50	×	○		
	학생부종합(일반전형II)	70	1단계: 서류 100(3배수) 2단계: 1단계 67 + 면접 33	○	○		
	학생부종합(기회균형 지역인재)	20	서류 100	×	×		
	학생부종합(기회균형 통합)	10	서류 100	×	×		
	학생부종합(기회균형 저소득층)	10	서류 100	×	×	정원외	
	학생부종합(반도체공학인재)	40	1단계: 서류 100(3배수) 2단계: 1단계 50 + 면접 50	×	○	정원외	
	기타(재외국민과외국인)	제한없음	서류 100	×	×	정원외	
한국해양대	학생부교과(일반전형)	86	학생부 교과 100	○ (예체능 계열 ×)	×		
	학생부교과(교과성적우수자)	773	학생부 교과 100 예체능계열: 교과 60 + 실기 40	○ (예체능 계열 ×)	×		
	학생부교과(지역인재)	115	1단계: 학생부 교과 100 2단계: 1단계 80 + 면접 20	○ (예체능 계열 ×)	○		
	학생부교과(농·어촌학생)	40	학생부 교과 100 예체능계열: 교과 60 + 실기 40	×	×	정원외	
	학생부교과(특성학교졸업자)	11		×	×	정원외	
	학생부교과(기회균형선발)	24		×	×	정원외	
	학생부종합(아치해양인재 I)	99	학생부 교과 60 + 서류 40	○	×		
	학생부종합(아치해양인재 II)	38	서류 100	○	×		
	학생부종합(특수교육대상자)	4	서류 100	○	×	정원외	
학생부종합(특성학교졸재직자)	7	×		×	정원외		
한동대	학생부교과(학생부교과)	60	학생부 교과 100	○	×		
	학생부교과(한동인재)	100	학생부 교과 70 + 서류 30	×	×		
	학생부교과(지역인재)	60		×	×		
	학생부교과(농어촌학생)	20		×	×	정원외	
	학생부종합(G-IMPACT인재)	220		×	○		
	학생부종합(대안학교)	90	1단계: 서류 100 (2.5배수) 2단계: 1단계 성적 70 + 면접 30	×	○		
	학생부종합(글로벌인재)	75		×	○		
	학생부종합(사회기여자 및 배려자)	45		×	○		
	학생부종합(선교사자녀)	30		×	○		
	학생부종합(기회균형)	12		×	○		
	학생부종합(소프트웨어인재)	7		×	○		
	학생부종합(기초생활/차상위)	20		×	○	정원외	
	학생부종합(장애인 등 대상자)	3		×	○	정원외	
	기타(재외국민)	14		1단계: 서류 100 (3.5배수) 2단계: 1단계 성적 70 + 면접 30	×	○	정원외
	기타(전 교육과정 이수자)	제한없음		1단계: 서류 100	×	○	정원외
	기타(외국인)	제한없음	2단계: 1단계 성적 50 + 면접 50	×	○	정원외	
기타(북한이탈주민)	제한없음	1단계: 서류 100 2단계: 1단계 성적 40 + 면접 60	×	○	정원외		

**2** 논술위주전형

대학명	전형명	전형방법	수능 최저	비고
경북대	논술(AAT전형)	논술70+학생부교과30	○	
부산대	논술전형	논술70+학생부교과30	○	
	지역인재전형			

**3** 농·어촌전형

대학명	전형명	전형방법	수능 최저	면접	비고
가야대	학생부교과(농어촌학생)	학생부100	×	×	정원외
경남대	학생부교과(농어촌학생)	학생부100	×	×	정원외
경북대	학생부종합(농어촌학생)	서류100 [의예, 치의예, 약학과] 수능 최저 있음	×	×	정원외
경상국립대	학생부종합(농어촌학생)	서류100 (일부모집단위 제외)	×	×	정원외
		[의과대, 약학대] 1단계: 서류 100(5배수) 2단계: 1단계80+면접20 [의과대, 약학대] 수능 최저 있음	○	○	
경성대	학생부교과(농어촌)	학생부교과100, [약학과] 수능 최저 있음	×	×	정원외
경운대	학생부교과(농어촌학생)	학생부100	×	×	정원외
경일대	학생부교과(농어촌학생)	학생부100	×	×	정원외
계명대	학생부종합(농어촌)	서류100, [약학부 3명] 수능 최저 있음	×	×	정원외
고신대	학생부교과(농어촌)	학생부100	×	×	정원외
		[의예과] 1단계: 학생부100, 2단계: 1단계90+면접10	○	○	
국립부경대	학생부교과(농어촌인재)	학생부100(교과90+출결10)	×	×	정원외
금오공대	학생부교과(농어촌학생)	학생부교과100	×	×	정원외
김천대	학생부교과(농어촌학생)	학생부교과100	×	×	정원외
대구가톨릭대	학생부교과(농어촌학생)	학생부교과100, [의예, 약학, 간호학] 수능 최저 있음	×	×	정원외
대구예술대	학생부교과(농어촌)	학생부100	×	×	정원외
대구대	학생부교과(기회균형 I)	학생부100	×	×	
	학생부교과(농어촌학생)	학생부100	×	×	정원외
대구한의대	학생부교과(기회균형)	학생부교과 100 [한의예, 간호학] 수능 최저 있음	△	×	
	학생부종합(농어촌학생)	서류100 [한의예, 간호학] 수능 최저 있음	△	×	정원외
동국대(WISE)	학생부위주(농어촌)	학생부교과100 (단, 디자인미술학과, 스포츠건강과학부 학생부30+실기70) [의예, 한의예, 간호학] 수능 최저 있음	△	×	정원외

대학명	전형명	전형방법	수능 최저	면접	비고
동명대	학생부교과(농어촌학생)	학생부100, [간호학] 수능 최저 있음	×	×	정원외
동서대	학생부교과(사회기여배려자)	학생부교과 100	×	×	
	학생부교과(농어촌출신자)	학생부교과 100	×	×	정원외
동아대	학생부종합(농어촌학생)	서류 100, [의예과] 수능 최저 있음	×	×	정원외
동양대	학생부교과(고른기회)	학생부100(교과90+출결10)	×	×	
	학생부교과(농어촌학생)	학생부100(교과90+출결10)	×	×	정원외
동의대	학생부교과(농어촌학생)	학생부교과100	×	×	정원외
부산가톨릭대	학생부교과(농어촌학생)	학생부교과100	×	×	정원외
	학생부종합(기회균형)	1단계: 서류100(5배수) 2단계: 1단계70+면접30	×	○	
부산대	학생부교과(농어촌학생)	학생부100(교과80+학업역량평가20)	×	×	정원외
	학생부종합(사회배려자)	서류100	×	×	
부산외대	학생부교과(농어촌학생) 학생부교과(기회균형)	학생부교과100	×	×	정원외
신경주대	학생부교과(농어촌학생)	학생부교과100	×	×	정원외
신라대	학생부교과(농어촌학생)	학생부교과100	×	×	정원외
안동대 (국립경국대)	학생부교과(농어촌학생)	학생부교과100 (교과 80 + 출결 20)	×	×	정원외
영남대	학생부교과(농어촌학생)	학생부성적100	○	×	정원외
영남신학대	학생부교과(농어촌학생)	학생부 교과 48 + 출결 12 + 면접 40	×	×	정원외
영산대	학생부교과(농어촌학생)	학생부 교과 100	×	×	정원외
울산대	학생부교과(농어촌학생)	학생부 교과 90 + 출결 10	×	×	
위덕대	학생부교과(농어촌학생)	학생부 교과 80 + 출결 20	×	×	정원외
	학생부종합(농어촌학생)	서류 60 + 면접 40	×	○	정원외
인제대	학생부교과(농어촌학생)	[해당모집] 학생부교과 100	×	×	정원외
		[약학] 1단계: 학생부교과 100(5배수) 2단계: 1단계 성적 80+면접 20	×	○	정원외
창신대	학생부교과(농어촌학생)	[간호] 학생부 100 (교과 90+출결 10)	×	×	정원외
창원대	학생부교과(농어촌학생)	학생부 교과 100	×	×	정원외
포항공대	학생부종합(기회균형 통합)	서류 100	×	×	정원외
한국해양대	학생부교과(농어촌학생)	자연계 및 인문·사회계: 학생부 교과 100 예체능계: 학생부 60 + 실기 40)	×	×	정원외
한동대	학생부교과(농어촌학생)	학생부 교과 70 + 서류 30	×	×	정원외

4 학교생활기록부 교과성적 반영방법

대학명	전형 유형	학년별 반영비율			계열 (학과)	반영교과 및 반영방법	점수 산출 활용 지표	비고 (반영과목)
		1	2	3				
가야대	학교	100			전 모집단위	<ul style="list-style-type: none"> <li>국어, 영어, 수학 중 상위 6개 과목</li> <li>사회(역사/도덕 포함), 한국사, 과학, 체육 중 상위 2개 과목 (단, 체육은 스포츠재활복지학부만 해당)</li> <li>진로선택과목 최대 2과목 반영 (A:1등급, B:3등급, C:5등급)</li> <li>체육과목 최대 2과목 반영 (A:2등급, B:5등급, C:7등급)</li> </ul>	석차등급	· 전 학년 8개 과목
경남대	학교	100			전 모집단위	<ul style="list-style-type: none"> <li>국어, 수학, 영어, 한국사, 사회(역사/도덕 포함), 과학교과 중 상위 10과목</li> <li>진로선택과목은 성취도를 등급 환산 반영 (A:1등급, B:3등급, C:5등급)</li> </ul>	석차등급	· 진로선택은 최대 2과목 반영 가능
경북대	학교	100	전 모집단위 (아래 모집단위 제외)		국어, 수학, 영어, 사회, 과학, 한국사 전과목 (졸업자 및 졸업예정자: 3학년 1학기까지)	석차등급	· 진로선택은 미반영	
			예·체능계열		국어, 수학, 영어, 사회, 한국사 전과목 (졸업자 및 졸업예정자: 3학년 1학기까지)			
			생태환경대학, 과학기술대학		국어, 수학, 영어, 사회, 과학, 한국사 중 교과등급 상위 10개 과목 (졸업자 및 졸업예정자: 3학년 1학기까지)			
경상국립대	학교	100	전 모집단위 (예체능계열 제외)		국어, 수학, 영어, 사회, 과학, 한국사 전과목	석차등급	· 진로선택과목은 국어, 영어, 수학, 사회, 과학 중 해당 모집 계열의 반영 교과별 상위 3과목씩 반영 (A=0.5, B=0.3, C=0.1)	
			예체능계열		국어, 영어, 사회, 과학, 한국사 전과목 (수학 미반영)			
경성대	학교	100	해당 전형	일반 학과	<ul style="list-style-type: none"> <li>국어, 수학, 영어, 탐구(한국사 포함), 기타 교과에서 각 2과목씩</li> <li>진로선택과목은 기타 교과에서 최대 2과목 반영 가능                             <ul style="list-style-type: none"> <li>- 국어, 영어, 수학, 탐구 교과에 한함</li> <li>- A:2등급, B:4등급, C:6등급으로 환산 반영</li> </ul> </li> </ul>	석차등급	· 반영과목수 10과목	
				약학과	<ul style="list-style-type: none"> <li>국어, 수학, 영어, 탐구(한국사포함) 전 과목</li> <li>진로선택과목은 (A:1등급, B:2등급, C:5등급)으로 환산 반영</li> </ul>			
			일반계고면접 (전체모집단위)		<ul style="list-style-type: none"> <li>국어, 수학, 영어, 탐구 교과 중 석차등급 상위 10과목</li> <li>진로선택과목은 기타 교과에서 최대 2과목 반영 가능                             <ul style="list-style-type: none"> <li>- 국어, 영어, 수학, 탐구 교과에 한함</li> <li>- A:2등급, B:4등급, C:6등급으로 환산 반영</li> </ul> </li> </ul>		· 반영과목수 10과목	

대학명	전형 유형	학년별 반영비율			계열 (학과)	반영교과 및 반영방법	점수 산출 활용 지표	비고 (반영과목)
		1	2	3				
경운대	학교	100			전체	<ul style="list-style-type: none"> <li>(국어, 영어, 수학) 교과에서 상위 6과목 선택 ※ 진로선택 상위 3과목 포함할 수 있음</li> <li>(사회, 과학, 한국사) 교과에서 상위 3과목 선택 ※ 진로선택 상위 2과목 포함할 수 있음</li> <li>진로선택과목 성취도 반영 (A:1등급, B:3등급, C:5등급)</li> </ul>	석차등급 및 성취도	· 3학년 1학기까지 9과목
경일대	학교	100			전체	<ul style="list-style-type: none"> <li>전 학년 일반선택: 상위 9과목 반영, (국, 영, 수, 사, 과 중 3개 교과에서 교과별 1과목 필수 반영)</li> <li>전 학년 진로선택: 상위 3과목 반영, 교과 구분 없음 (A:1등급, B:2등급, C:3등급 부여)</li> </ul>	석차등급	· 전 학년 12과목 · 교과90+출결10
계명대	학교	100			인문사회계열, 패션마케팅학과, 실버스포츠복지학과, 스포츠마케팅학과	국어, 수학, 영어, 사회 교과 중 상위 3개 교과 전 과목+진로선택(상위 3개 과목)	석차등급	· 교과80점 + 출결20점 · 진로과목 성취도 반영 (A:1등급, B:2등급, C:3등급)
					자연공학계열 (의예과, 약학부 제외)	국어, 수학, 영어, 과학 교과 중 상위 3개 교과 전 과목+진로선택(상위 3개 과목)		
					자율전공부	국어, 수학, 영어, 사회/과학 교과 중 상위 3개 교과 전 과목+진로선택(상위 3개 과목)		
					예체능계열 (패션마케팅학과, 실버스포츠복지학과, 스포츠마케팅학과 제외)	국어, 영어 교과 전 과목+진로선택(상위 3개 과목)		
					의예과, 약학부	국어, 수학, 영어, 과학 교과 전 과목+진로선택(상위 3개 과목)		
					전 모집단위 (의예과, 약학부 제외)	진로 선택 과목 중 국어, 수학, 영어, 과학 교과 전 과목		
고신대	학교	100			전 모집단위 (간호, 의예 제외)	<ul style="list-style-type: none"> <li>국, 수, 영, 사, 과 중 상위 5과목 + 진로선택 3과목(A=1, B=3, C=5등급 환산)</li> <li>진로선택과목이 기준보다 적을 경우, 공통 및 일반선택과목에서 모자라는 개수만큼 적용</li> </ul>	석차 등급	
					간호학과	<ul style="list-style-type: none"> <li>국, 수, 영, 사, 과 중 상위 10과목 + 진로선택 2과목(A=1, B=3, C=5등급 환산)</li> <li>진로선택과목이 기준보다 적을 경우, 공통 및 일반선택과목에서 모자라는 개수만큼 적용</li> </ul>		
					의예과	<ul style="list-style-type: none"> <li>국, 수, 영, 사/과 전 과목 + 진로선택 1과목(A=1, B=3, C=5등급 환산)</li> <li>진로선택과목이 기준보다 적을 경우, 공통 및 일반선택과목에서 모자라는 개수만큼 적용</li> </ul>		

대학명	전형 유형	학년별 반영비율			계열 (학과)	반영교과 및 반영방법	점수 산출 활용 지표	비고 (반영과목)
		1	2	3				
국립부경대	학교	100	인문·사회계	[공통과목]-전과목 [일반선택과목 및 진로선택과목] 국어, 영어, 수학, 사회 교과 전 과목 ※ 일어일문학부, 국제지역학부, 중국학과는 제2외국어 교과 포함	과목 등급 및 이수단위	· 공통과목: 국어, 수학, 영어, 한국사, 통합사회, 통합과학, 과학 탐구실험(등급이 나오는 과목만 반영) · 사회교과는 역사/도덕 교과 포함 · 평생학습자, 특성화고교졸업한 재직자전형은 진로선택 반영하지 않음.		
			자연계	[공통과목]-전과목 [일반선택과목 및 진로선택과목] 국어, 영어, 수학, 과학 교과 전 과목				
			예·체능계	[공통과목]-전과목 [일반선택과목 및 진로선택과목] 국어, 영어, 수학, 사회, 과학 교과 전 과목				
			공통계	[공통과목]-전과목 [일반선택과목 및 진로선택과목] 국어, 영어, 수학, 사회, 과학 교과 전 과목				
금오공대	학교	100	공학/이학	· [공통/일반선택] 국어, 수학, 영어, 과학 교과별 상위 3과목 · [진로선택] 국어, 수학, 영어, 과학, 사회 교과 중 상위 3과목	석차등급	· 진로선택 등급 환산 반영 (A:1등급, B:2등급, C:3등급) · 과목별 가중치 부여		
			인문사회	· [공통/일반선택] 국어, 수학, 영어, 사회(한국사) 교과별 상위 3과목 · [진로선택] 국어, 수학, 영어, 과학, 사회 교과 중 상위 3과목				
김천대	학교	100	전체계열/전 모집단위	· 국어, 영어, 수학 각 교과당 상위 2과목(총6과목) · 사회, 과학 각 교과당 상위 1과목(총2과목) · 진로선택 교과당 상위 1과목(최대 4과목)	석차등급	· 8과목 · 진로선택 등급 환산 반영 (A:1등급, B:3등급, C:5등급)		
대구 가톨릭대	학교	100	전 모집단위 (아래 모집단위 제외)	· 국, 수, 영 교과 중 상위 9개 과목 · 사, 과, 한국사 교과 중 상위 3개 과목 · 진로선택 최대 3개 과목 포함 가능 (A:1등급, B:3등급, C:5등급으로 환산)	석차등급 및 성취도별 가산점	· 12과목		
			생활체육학과, 예능계(음악, 디자인)	· 국, 수, 영, 사, 과, 한국사 교과 중 상위 8개 과목 · 진로선택 최대 1개 과목 포함 가능 (A:1등급, B:3등급, C:5등급으로 환산)		· 8과목		
			의예과, 약학부	· 국, 수, 영, 과, 사, 한국사 교과 전 과목 · 진로선택 국, 수, 영, 과 교과 중 상위 3개 과목 (A:1.0점, B:0.9점, C:0.8점 가산점 부여)		· 전과목		
대구대	학교	100	인문사회, 자연과학, 공학	(공통/일반) 국어, 수학, 영어, 한국사, 사회, 과학 및 (진로선택) 국어, 수학, 영어, 사회, 과학 중 상위 12개 과목	석차등급 및 성취도 환산등급	· 진로선택 최대 2과목, 성취도 등급환산 A=1등급, B=2등급, C=3등급		
			예체능	(공통/일반) 국어, 수학, 영어, 한국사, 사회, 과학 및 (진로선택) 국어, 수학, 영어, 사회, 과학 중 상위 10개 과목				

대학명	전형 유형	학년별 반영비율			계열 (학과)	반영교과 및 반영방법	점수 산출 활용 지표	비고 (반영과목)
		1	2	3				
대구예술대	학교	100			전 모집단위	전 과목	석차등급	· 졸업생은 3학년 2학기까지 반영
대구한의대	학교	100			한의학예과(자연)	[공통/일반선택] 국어, 수학, 영어, 과학, 한국사 전과목 [진로선택] 국어, 수학, 영어, 사회, 과학 중 상위 3과목	석차등급 및 성취도 환산등급	· 진로선택 최대 3과목, 성취도 등급환산 A=1등급, B=2등급, C=3등급
		100			한의학예과(인문)	[공통/일반선택] 국어, 수학, 영어, 사회, 한국사 전과목 [진로선택] 국어, 수학, 영어, 사회, 과학 중 상위 3과목		
		100			전 모집단위 (한의학예과 제외)	[공통/일반선택] 국어, 수학, 영어, 사회, 과학, 한국사 교과 중 상위 9과목 [진로선택] 국어, 수학, 영어, 사회, 과학 중 상위 3과목 등 상위 12과목		
동국대 (WISE)	학교	100			인문,자연	국어, 수학, 영어, 사회, 과학 교과 중 상위 10과목(진로선택2과목 포함10과목반영) *교과별 반영과목수 제한없음. [면접전형] 국어, 수학, 영어, 사회, 과학 교과 전과목 (진로선택 전과목 반영)	석차등급	· 진로 2과목 A=1(100) B=3(96) C=4(94) 면접전형은 전과목
					예체능	국어, 영어 교과 중 상위 6과목 ※ 교과별 반영과목 수 제한 없음		진로선택 미반영
					한의학, 의예	국어, 수학, 영어, 사회, 과학 전 과목 반영 *생명과학II, 화학II 등급환산점수에 5% 가산점 부여		· 진로 전과목 A=1(100) B=3(98) C=4(96)
동명대	학교	100			전 모집단위	학년, 학기 구분 없이 국어, 영어, 수학, 사회 (한국사포함), 과학 과목 중 상위 8과목 반영 (국어, 영어, 수학 과목 중 3과목 필수, 진로선택 최대 2개 반영 가능)	석차등급 및 성취도 환산등급	· 8과목 · 진로선택 최대 2과목, 성취도 등급환산 A=1등급 B=3등급 C=5등급
동서대	학교	100			전 모집전형	국어, 영어, 수학, 사회, 과학 교과 중 3과목, 전 과목 중 7과목(진로선택 최대 2과목 반영)	등급 별 환산점수	· 10과목 · 사회교과 (한국사, 역사, 도덕 교과 포함)
					고교생활 우수자전형	국어, 영어, 수학, 사회, 과학 교과 중 3과목, 전 과목 중 7과목(진로선택 최대 4과목 반영)		
동아대	학교	100			교과성적우수자, 지역인재기회균형 (인문,자연,간호)	국어, 영어, 수학, 사회/과학 각 교과별 3개, 교과별 석차 등급 상위 3과목 반영 총 12과목, 진로선택과목 등급 환산 (A=2등급, B=4등급, C=6등급)	석차등급	· 교과별 진로선택 1과목 포함 가능(최대 4과목)
		100			지역인재, 실기/실적전형 (인문/자연/예체능)	국어, 영어, 수학, 사회/과학 교과별 구분 없이 석차 등급 상위 12과목 반영 진로선택과목 등급 환산 (A=2등급, B=4등급, C=6등급)		· 진로 최대 2과목 포함 가능(교과별 개수 제한 없음)
		100			지역인재 (의예과)	국어, 영어, 수학, 과학 교과의 모든 과목, 진로선택과목 등급 환산 (A=1등급, B=3등급, C=5등급)		· 진로선택 모두 포함

대학명	전형 유형	학년별 반영비율			계열 (학과)	반영교과 및 반영방법	점수 산출 활용 지표	비고 (반영과목)
		1	2	3				
동양대	학교	100			공동	국어, 수학, 영어, 사회(역사/도덕포함), 과학 교과 중 우수 15개 과목 진로선택과목 등급 환산 (A=1등급, B=2등급, C=3등급)	석차등급 및 성취도 환산등급	· 교과90+출결10
동의대	학교	100			전 모집단위 (한의예과 제외)	국어, 수학, 영어, 한국사, 사회(역사/도덕 포함), 과학 교과 중 석차등급 상위 중 12과목 진로선택과목 등급 환산(A=1등급, B=3등급, C=5등급)	석차등급 및 성취도 환산등급	· 12과목 · 진로선택과목 최대 2과목 반영가능
		100			한의예과	국어, 수학, 영어, 한국사, 사회(역사/도덕 포함), 과학, 한문 교과 전 과목 진로선택과목 등급 환산(A=1등급, B=3등급, C=5등급)		· 진로선택과목 전과목 반영
부산 가톨릭대	학교	100			전 모집단위	총 12개 과목 반영 · 국,영,수,탐구(사회,과학) 각 2과목(진로선택과목 반영 불가) · 국,영,수,탐구(사회,과학) 중 2과목(진로선택과목 반영 가능) · 기타교과 2과목(진로선택과목 반영 가능)	등급별 환산점수 및 성취도 환산등급	· 진로선택과목 환산 등급 A=1등급 B=3등급 C=5등급
부산대	학교	100			전 모집단위	국어, 수학, 영어, 사회, 과학, 한국사 교과 전과목	석차등급 이수단위	· 학생부교과 80, 학업역량평가 20
부산외대	학교	100			전 모집단위	[반영교과]국어,수학,영어,한국사,사회(역사/도덕 포함), 과학, 제2외국어 중 총 10과목 반영 필수- 국어, 영어, 수학 중 3과목 선택- 전 반영교과 중 7과목 진로선택과목은 최대 2과목 반영	석차등급	· 진로선택 최대2과목 A=1등급 B=3등급 C=5등급
부산장신대	학교	333	333	333	전 모집단위	석차등급이 기재된 전 학년 전 과목 성적 반영	석차등급	· 반영교과 내에 반영할 과목이 없을 경우 내부 규정에 의해 처리
신경주대	학교	100			전 모집단위	국어, 수학, 영어, 과학, 사회 교과 중 학년별 상위 3교과 각 1과목[총 9과목] 진로선택과목 등급 환산(A=1등급, B=3등급, C=5등급)	석차등급 및 성취도 환산등급	· 이수 과목은 학기 단위 반영
신라대	학교	100			전 모집단위	공동/일반선택 국어, 수학, 영어, 한국사, 사회(역사/도덕 포함), 과학 교과 중 석차등급 상위 10과목, 진로선택과목 최대 2과목 진로선택과목 등급 환산(A=1, B=3, C=5)	석차 등급별 환산점수	· 반영과목 수가 부족한 과목의 등급은 9등급으로 환산 · 등급이 미제공 되는 교과는 성적에 미반영 (단, 석차 제공시, 석차백분율에 따른 등급 환산표 적용)

대학명	전형 유형	학년별 반영비율			계열 (학과)	반영교과 및 반영방법	점수 산출 활용 지표	비고 (반영과목)
		1	2	3				
안동대 (국립경국대)	학교	100			전 모집단위	(공통,일반선택) 국어, 수학, 영어 중 상위 8개, 사회, 과학, 한국사 교과 중 상위 2개 과목, (진로선택) 상위 2개 과목 진로선택과목 등급 환산(A=1, B=2, C=3)	석차등급/성취도/과목별 이수단위	· 적용교과 12과목
영남대	학교	100			인문·사회계열	1학년: 국어, 수학, 영어, 한국사, 사회(역사/도덕 포함), 과학 2,3학년: 국어, 수학, 영어, 한국사, 사회(역사/도덕 포함) 진로선택과목 상위 3과목 평균하여 반영	(공통/일반) 석차 등급과 이수단위 (진로) 성취도와 환산 등급	· 교과성적90 (공통/일반85+진로5) · 출결성적 5 · 교과이수노력 5 · 진로선택과목 상위 3과목 평균하여 반영 (A=1등급, B=3등급, C=5등급)
					자연계열	1학년: 국어, 수학, 영어, 한국사, 사회(역사/도덕 포함), 과학 2,3학년: 국어, 수학, 영어, 한국사, 과학 진로선택과목 상위 3과목 평균하여 반영		
					예·체능계열	1,2,3학년: 국어, 영어, 한국사, 사회(역사/도덕 포함) 진로선택과목 상위 3과목 평균하여 반영		
영남신학대	학교	66.7	33.3	전체	국어, 영어, 사회 (2-1학기, 2-2학기, 3-1학기 각각 동일한 비율로 반영)	석차등급	· 해당과목이 없을 경우 과학, 수학, 기타 과목 순으로 최상위 등급 반영	
영산대	학교	100			전체	국어, 영어, 수학, 사회(역사/도덕 포함), 과학, 한국사 교과 중 상위 8과목(진로선택과목 최대 2과목) ※ 학기 다르면 과목 중복 가능/등급 있는 과목만 반영 ※ 예능계열은 미술, 체능계열은 체육 교과목 추가 가능 ※ 간호학과는 국어, 영어, 수학 3과목 반드시 포함 (정원의 전형 및 미래융합대학은 미적용)	석차등급 및 성취도 환산등급	· 2015교육과정미적용자 (2020년 2월 0전 졸업자 등)의 경우 상위 8과목 반영 · 진로선택과목 등급 환산 (A=1등급, B=3등급, C=5등급)
울산대	학교	100			전 모집단위 (아래별도)	공통 및 일반선택과목 국어, 수학, 영어, 사/과 중 10과목(동일 교과과정 내 최대 3과목) 진로 선택 과목 2과목 반영	석차등급 평균을 본교 배점표로 환산(진로) 성취/석차 등급을 본교 배점표로 환산	· 교과 (공통/일반) 80 · 교과(진로) 10 · 출결10 · 공통 및 일반 선택 1단위 과목은 미반영 (단, 간호학과는 반영)
					간호학과	공통 및 일반선택과목의 전 과목 반영 (석차등급을 이수단위로 반영) 진로 선택 과목 2과목 반영		
					의예과	공통 및 일반선택과목의 전 과목 반영 (석차등급을 이수단위로 반영) 진로 선택 과목 전과목 반영		
위덕대	학교	100			전체	전학년 전교과목 반영	석차등급	· 학생부 교과 80 + 출결 20

대학명	전형 유형	학년별 반영비율			계열 (학과)	반영교과 및 반영방법	점수 산출 활용 지표	비고 (반영과목)
		1	2	3				
인제대	학교	100			의예과	국어, 수학, 영어, 과학의 모든 과목	석차등급 및 성취도 환산등급	· 기타교과 : 체육, 예술 교과를 제외한 전 교과 반영 가능
					약학과			
					전체모집단위 (의예, 약학 제외)	국어, 영어, 수학 교과목당 각 2과목, 기타교과 4과목 ※ 진로선택과목은 기타교과로 1과목만 반영가능 ※ 진로선택과목 등급 환산(A=1등급, B=4등급, C=7등급)		
창신대	학교	100			전 모집단위 (간호학과 제외)	1학년: 국어, 영어, 수학, 사회, 과학 교과 중 상위 3개 과목 2,3학년: 국어, 영어, 수학, 사회, 과학 교과 중 상위 5개 과목 진로선택 최대 2과목	석차등급 및 성취도 환산등급	· 교과90 · 출결10 · 진로선택과목 등급 환산 (국, 영, 수, 사, 과) (A=1등급, B=3등급, C=5등급)
					간호학과	1학년: 국어, 영어, 수학, 사회, 과학 전과목 2,3학년: 국어, 영어, 수학, 사회, 과학 전과목 진로선택 전과목		
창원대	학교	100			인문사회계, 예·체능계	1학년: 국어, 수학, 영어, 사회, 과학 전과목 2,3학년: 국어, 수학, 영어, 사회 전과목	석차등급, 이수단위, 성취도 환산등급	· 진로선택 과목은 상위 3과목만 반영 (A=1등급, B=4등급, C=7등급)
					자연계	1학년: 국어, 수학, 영어, 사회, 과학 전과목 2,3학년: 국어, 수학, 영어, 과학 전과목		
포항공대	학교					모든 학과가 학생부 종합 전형으로 서류 평가 실시		· 3배수 선발
한국해양대	학교	100			일반, 교과성적 우수, 지역인재, 농어촌, 특성화고교졸업자, 기회균형선발 전형 (자연계)	국어, 영어, 수학, 과학의 전학년 전과목의 석차등급을 평균하여 점수화	석차등급 및 성취도 환산등급	· 진로선택 과목은 상위 3과목만 반영 (A=1등급, B=4등급, C=7등급)
					일반, 교과성적 우수, 지역인재, 농어촌, 특성화고교졸업자, 기회균형선발 전형 (인문·사회계, 예체능계)	국어, 영어, 수학, 사회(한국사 포함)의 전학년 전과목의 석차등급을 평균하여 점수화		
한동대	학교	100			학생부교과	국어, 영어, 수학, 한국사, 과학, 사회 공통 및 일반선택과목 상위 10과목 진로선택과목 상위 3과목	석차등급 및 성취평가 등급	
					한동인재, 지역인재, 농어촌학생	국어, 영어, 수학, 한국사, 사회 교과 전과목과 국어, 영어, 수학, 한국사, 과학 교과 전과목 중에 이수 단위가 높은 교과 반영		

5 대학수학능력시험 최저학력 기준

대학명	전형명	모집단위	최저학력기준	비고	
가야대		전 모집단위	수능 최저학력기준 없음		
경남대	학생부교과 (일반, 지역인재)	간호학과	국어, 수학, 영어, 탐구(1과목) 중 2개 영역 등급 합 90이내	· 탐구 1과목 반영	
		물리치료학과	국어, 수학, 영어, 탐구(1과목) 중 2개 영역 등급 합 100이내		
	학생부교과 (체육교육과)	체육교육과	국어, 수학, 영어, 탐구(1과목) 중 2개 영역 등급 합 90이내	· 탐구 1과목 반영	
	학생부교과 (군사학과)	군사학과	국어, 수학, 영어 중 1개 영역 등급 50이내		
경북대	학생부교과 (교과우수, 지역인재) 논술(AAT)	경상대학, 간호대학, 행정학부, 자율전공부, 사범대학	국어, 수학, 영어, 탐구(1과목) 중 상위 2개 영역 등급 합 50이내	· 학생부교과(지역인재 기초생활수급자등), 학생부종합(일반학생은 최저기준에서 등급 합을 1등급 하향 적용	
		IT대학	국어, 영어, 탐구(1과목) 중 상위 1개 등급과 수학 영역 등급 합 50이내		
		인문대학, 사회과학대학 자연과학대학, 농업생명과학대학, 생활과학대학	국어, 수학, 영어, 탐구(1과목) 중 상위 2개 영역 등급 합 60이내		
		공과대학, 첨단기술융합대학	국어, 영어, 탐구(1과목) 중 상위 1개 등급과 수학 영역 등급 합 60이내		
	학생부교과 (교과우수, 지역인재) 학생부종합 (일반학생, 지역인재) 논술(AAT)	의예과, 치의예과	국어, 영어, 탐구(2과목) 중 상위 2개 등급과 수학 영역 등급 합 40이내	· 학생부교과(지역인재 기초생활수급자등, 사회통합), 학생부종합 (농어촌학생)은 최저기준에서 등급 합을 1등급 하향 적용 · [의예] · 탐구 2과목 평균 반영(소수점 반올림) · [치의예, 수의예, 약학과] · 탐구 2과목 평균 반영(소수점 절사)	
		수의예과, 약학과	국어, 영어, 탐구(2과목) 중 상위 2개 등급과 수학 영역 등급 합 50이내		
		모바일과학인재 논술(AAT)	전자공학부 모바일공학전공		수학, 과탐(2과목) 영역 등급 합 30이내
	실기(예·체능)	미술학과, 디자인학과	국어, 영어, 탐구(1과목) 중 상위 1개 영역 4등급 이내	· 탐구 2과목 평균 반영(소수점 절사)	
	경상 국립대	학생부교과	의과대학(의예과)	[일반] 국어, 수학(미/기), 영어, 과탐(2과목 평균) 중 상위 3개 영역 등급 합 40이내 [지역인재] 국어, 수학(미/기), 영어, 과탐(2과목 평균) 중 상위 3개 영역 등급 합 60이내	· 수학(미적분, 기하 중 택1) 필수 반영 · 과탐 2과목 평균(절사) 반영
			약학대학(약학과)	[일반] 국어, 수학(미/기) 영어, 과탐(2과목 평균) 중 상위 3개 영역 등급 합 50이내 [지역인재] 국어, 수학(미/기), 영어, 과탐(2과목 평균) 중 상위 3개 영역 등급 합 60이내	· 수학(미적분, 기하 중 택1) 필수 반영 · 과탐 2과목 평균(절사) 반영
수의과대학(수의예과)			국어, 수학, 영어, 과탐(2과목 평균) 중 상위 3개 영역 등급 합 60이내	· 수학 필수 반영 · 과탐 2과목 평균(절사) 반영	
간호대학(간호학과)			국어, 수학, 영어, 탐구(1과목 반영) 중 상위 2개 영역 등급 합 80이내		

대학명	전형명	모집단위	최저학력기준	비고	
경상 국립대	학생부교과	우주 항공대학 항공우주학부	국어, 수학, 영어, 탐구(1과목) 중 상위 2개 영역 등급 합 6이내	·수학교육과: 수학 (미적분/기하 중 택1) 필수 반영 ·영어교육과: 영어 필수 반영	
		사범대학 영어교육과, 수학교육과			
		사범대학	국어교육과, 지리교육과, 생물교육과, 화학교육과	국어, 수학, 영어, 탐구(1과목) 중 상위 2개 영역 등급 합 7이내	·생물교육과, 화학교육과: 과탐 필수 반영
		사범대학	교육학과, 역사교육과, 유아교육과, 윤리교육과, 일반사회교육과, 일어교육과, 체육교육과	국어, 수학, 영어, 탐구(1과목) 중 상위 2개 영역 등급 합 8이내	
		법과대학(법학부) 사범대학(미술교육과)	국어, 수학, 영어, 탐구(1과목) 중 상위 2개 영역 등급 합 9이내		
		사회과학대학(사회복지학과) 자연과학대학(수학물리학부, 제약공학과, 생명과학부, 정보통계학과, 화학과) 경영대학(전 모집단위) 공과대학(기계공학부, 나노신소재공학부 세라믹공학전공, 건축학과, 화학공학과) IT공과대학 (전 모집단위, 컴퓨터공학부 제외) 자율전공학부	국어, 수학, 영어, 탐구(1과목) 중 상위 2개 영역 등급 합 10이내		
		사회과학대학 (경제학부, 심리학과, 정치외교학과, 행정학과, 미디어커뮤니케이션학과)	국어, 수학, 영어, 탐구(1과목) 중 상위 3개 영역 등급 합 12이내		
	학생부종합	의과대학(의예과)	[모든 학생부종합 전형] 국어, 수학(미/기), 영어, 과탐(2과목 평균) 중 상위 3개 영역 등급 합 6이내	·수학(미적분, 기하 중 택1) 필수 반영 ·과탐 2과목 평균(절사) 반영	
		약학대학(약학과)	[모든 전형 - 기초생활수급자등 제외] 국어, 수학(미/기), 영어, 과탐(2과목 평균) 중 상위 3개 영역 등급 합 6이내 [지역인재 기초생활수급자등(정원내), 기초생활수급자등(정원외)] 국어, 수학(미/기), 영어, 과탐(2과목 평균) 중 상위 3개 영역 등급 합 7이내	·수학(미적분, 기하 중 택1) 필수 반영 ·과탐 2과목 평균(절사) 반영	
		수의과대학(수의예과)	[모든 전형 - 농어촌학생 제외] 국어, 수학, 영어, 과탐(2과목 평균) 중 상위 3개 영역 등급 합 7이내 [농어촌학생(정원외)] 최저 미적용	·수학 필수 반영 ·과탐 2과목 평균(절사) 반영	

대학명	전형명	모집단위	최저학력기준	비고
경성대	학생부교과 (일반계고교과, 지역인재)	간호학과	국,영,수,사/과탐(1과목) 중 2개 영역 합 80이내	정원내
		약학과	국,영,수(미/기),과탐(1과목) 중 3합 50이내	
	학생부교과 (지역인재 저소득층)	간호학과	국,영,수,사/과탐(1과목) 중 2개 영역 합 80이내	
		약학과	국,영,수(미/기),과탐(1과목) 중 3합 70이내	
	학생부교과 (농어촌, 저소득층)	약학과	국,영,수(미/기),과탐(1과목) 중 3합 70이내	정원외
경운대	학생부교과 (교과1, 지역교과)	간호학과	국,수,영,탐 중 2개 영역 합 100이내	· 탐구: 상위 반영
경일대	학생부교과 (일반, 지역인재교과, 면접)	간호학과	국,수,영,탐 중 2개 영역 합 90이내	· 탐구: 상위 반영
계명대	학생부교과 (일반, 지역, 지역기회균형, 면접, 약학기회균형) 학생부종합 (일반, 지역, 농어촌)	일반학과 (기독교학과, 철학과, 사진영상미디어과, 경영학과(아) 제외)	[교과(일반, 지역)]: 상위 2개 영역 등급 합 100이내 [교과(면접)]: 상위 2개 영역 등급 합 12이내	· 탐구 1과목 등급 적용 · 의예과, 약학부는 수학(미/기), 과탐 2과목 필수 응시 · 경찰행정학과, 간호학과는 직업탐구는 제외
		유아교육과, 영어교육과, 국어교육과, 국제경영학과(IB), 국제관계학과(IR), 디지털게임공학과, 혁신신약학과	[교과(일반, 지역)]: 상위 2개 영역 등급 합 90이내 [교과(면접)]: 상위 2개 영역 등급 합 10이내	
		경찰행정학과, 간호학과	[교과(일반, 지역, 지역기회균형)]: 상위 2개 영역 등급 합 70이내 [교과(면접)]: 상위 2개 영역 등급 합 80이내	
		의예과	[교과(일반)]: 상위 3개 영역 등급 합 30이내 [교과(지역)]: 상위 3개 영역 등급 합 40이내(수학 포함) [종합(일반, 지역)]: 상위 3개 영역 등급 합 40이내(수학 포함) [교과(지역기회균형)]: 상위 3개 영역 등급 합 50이내(수학 포함)	
		약학부	[교과(일반, 지역)]: 상위 3개 영역 등급 합 50이내 [교과(면접, 종합(지역))]: 상위 3개 영역 등급 합 60이내 [교과(지역기회균형, 약학기회균형, 종합(농어촌))]: 상위 3개 영역 등급 합 70이내	
고신대	학생부교과 (일반고, 지역인재, 지역인재기회균형, 농어촌) 학생부종합 (자기추천, 지역인재종합)	간호	[일반고, 지역인재] 국, 수, 영, 탐(1) 중 2개 영역 합 70이내 (탐구영역은 사회 또는 과학 중 1과목)	· 탐구 1과목
		의예	[일반고, 지역인재, 지역인재기회균형] 국, 수, 영, 과탐(1) 중 수학 포함 3합 40이내 (수학 '확률과 통계' 선택 시 3합 30이내)	
			[자기추천, 지역인재종합, 농어촌] 국, 수, 영, 과탐(1) 중 수학 포함 3합 50이내 (수학 '확률과 통계' 선택 시 3합 40이내)	

대학명	전형명	모집단위	최저학력기준	비고
국립 부경대	학생부교과 (교과성적우수인재, 일반, 지역혁신인재)	인문·사회계	국, 수, 영, 탐 4개 영역 중, 국어 포함 2개 영역 합 8등급 이내	· 한국사는 필수 응시. · 수능 반영 영역 제외 · 탐구 1과목 반영
		자연계	국, 수, 영, 탐 4개 영역 중, 수학 포함 2개 영역 합 9등급 이내, 단, 확률과 통계 적용 시 1등급 하향 적용	
		예체능계	국, 수, 영, 탐 4개 영역 중, 2개 영역 합 8등급 이내	
		공통계	국, 수, 영, 탐 4개 영역 중, 국어 포함 2개 영역 합 8등급 이내 또는 수학 포함 2개 영역 합 9등급 이내, 단, 확률과 통계 적용 시 1등급 하향 적용	
금오공대	학생부교과 (학생부교과, 지역인재)	공학/이학	상위 2개 영역 합 9이내 수학영역 중 미적분/기하 선택시 1등급 상향 조정 탐구: 사탐, 과탐 중 상위 1과목 반영	
		기계시스템공학부 스마트 모빌리티 전공	수학 포함 2개 영역 합 8등급 이내 수학영역 중 미적분/기하 선택시 1등급 상향 조정 탐구: 사탐, 과탐 중 상위 1과목 반영	
		인문사회	상위 2개 영역 합 9이내 탐구: 사탐, 과탐 중 1과목 반영	
김천대		전 모집단위	수능 최저학력기준 없음	
대구 가톨릭대	학생부교과	의예과 (교과, 지역교과, 가톨릭지도자추천 지역기회균형, 농어촌학생)	국어, 수학(미/기), 영어, 과탐(2)중 3합 40이내, 과탐 2과목 평균(소수점 절사) 반영	
		약학부 (교과, 지역교과, 가톨릭지도자추천)	국어, 수학(미/기), 영어, 과탐(2)중 3합 50이내, 과탐 2과목 평균(소수점 절사) 반영	
		약학부 (지역기회균형, 농어촌학생, 기회균형선발)	국어, 수학(미/기), 영어, 과탐(2)중 3합 60이내, 과탐 2과목 평균(소수점 절사) 반영	
		간호학과 (교과, 지역교과, 가톨릭지도자추천)	국어, 수학, 영어, 탐(1) 중 2개 영역 합 70이내	
		간호학과 (기회균형, 지역기회균형, 농어촌학생)	국어, 수학, 영어, 탐(1) 중 2개 영역 합 80이내	
	학생부종합	의예과(지역종합)	국어, 수학(미/기), 영어, 과탐(2)중 3합 50이내, 과탐 2과목 평균(소수점 절사) 반영	
		약학부(지역종합)	국어, 수학(미/기), 영어, 과탐(2)중 3합 60이내, 과탐 2과목 평균(소수점 절사) 반영	
		간호학과(종합)	국어, 수학, 영어, 탐(1) 중 2개 영역 합 80이내	
	학생부교과(교과) 실기/실적(실기일반)	체육교육과	국어, 수학, 영어, 탐(1) 중 수학 포함 2합 100이내	
	대구 예술대		전 모집단위	
대구대	학생부교과 (일반)	간호학과	국어, 수학, 영어, 탐(1) 중 상위 2개 영역 등급의 합 80이내	
	학생부교과 (지역인재)	물리치료학과, 간호학과	[물리치료] 국어, 수학, 영어, 탐(1) 중 상위 2개 영역 등급의 합 90이내 [간호학과] 국어, 수학, 영어, 탐(1) 중 상위 2개 영역 등급의 합 80이내	

대학명	전형명	모집단위	최저학력기준	비고
대구 한의대	수시	한의학과(자연)	4개 영역 중 상위 3개 영역[국어/수학(미적분, 기하 중 택1)/영어/과탐] 등급 합 5이내 [단, 학생부교과(기회균형, 지역기회균형), 학생부종합(농어촌, 기초 및 차상위전형)은 3개 영역 등급 합 6이내]	· 탐구 1과목 반영 · 한국사, 제2외국어, 한문 미반영  · 간호학과 탐구 영역 적용 시 · 사회/과학/직업 탐구 반영가능
		한의학과(인문)	4개 영역 중 상위 3개 영역[국어/수학(확률과통계)/영어/사탐] 등급 합 40이내 [단, 학생부교과(기회균형, 지역기회균형)는 3개 영역 등급 합 5이내]	
		간호학과	4개 영역 중 상위 2개 영역 등급 합 80이내[학생부교과(일반전형)은 등급 합 70이내] [단, 학생부종합(농어촌/기초및차상위전형)은 2개 영역 등급 합 90이내]	
동국대 (WISE)	전체 (아래 제외)	간호학과	국어, 수학, 영어, 탐구 중 2개 과목 등급의 합 60이내	※ 교과전형 한의예과, 의예과의 수능최저 학력기준 반영시 수학(미적분, 기하), 과학탐구 응시 필수  ※ 교과전형 제외 한의예과, 의예과의 수능최저학력기준 반영시 수학(미적분, 기하) 또는 과학 탐구 응시 필수 ※ 탐구는 상위 1과목 반영
	기회균형 I (지역인재)		국어, 수학, 영어, 탐구 중 2개 과목 등급의 합 70이내	
	전체 (아래 제외)	한의예과	국어, 수학(미적분 또는 기하), 영어, 과학탐구 중 3개 과목 등급의 합 50이내	
	교과		국어, 수학(미적분 또는 기하), 과학탐구 등급의 합 50이내	
	지역인재(교과), 지역인재(종합), 기회균형 I (지역인재)		국어, 수학(미적분 또는 기하), 영어, 과학탐구 중 3개 과목 등급의 합 60이내	
	전체 (아래 제외)	의예과	국어, 수학(미적분 또는 기하), 영어, 과학탐구 중 3개 과목 등급의 합 40이내	
	교과		국어, 수학(미적분 또는 기하), 과학탐구 등급의 합 40이내	
기회균형 I (지역인재)	국어, 수학(미적분 또는 기하), 영어, 과학탐구 중 3개 과목 등급의 합 50이내			
동명대	학생부교과	간호학과	수능 4개 영역(국어, 영어, 수학, 탐구) 중 2개 영역 등급 합이 9등급 이내	· 탐구 1과목 반영
동서대		전 모집단위	수능 최저학력기준 없음	
동아대	학생부종합 (잠재능력우수자)	의예과	수능 4개 영역[국어, 수학, 영어, 사회/과학탐구(1개 과목)]등급의 합 60이내	· 선택과목과 관계없이 모두 인정함
	학생부교과 (교과성적우수자)	인문·자연계열	수능 4개 영역[국어, 수학, 영어, 사회/과학탐구(1개 과목)] 중 1개 영역 이상이 4등급 이내에 들어야 함	· 선택과목과 관계없이 모두 인정함
		간호학과 석당인재학부	수능 4개 영역[국어, 수학, 영어, 사회/과학탐구(1개 과목)] 중 2개 영역 등급의 합이 70이내에 들어야 함	
	학생부교과 (지역인재기회균형)	간호학과	수능 4개 영역[국어, 수학, 영어, 사회/과학탐구(1개 과목)] 중 2개 영역 등급의 합이 80이내에 들어야 함	
	학생부교과 (지역인재교과)	인문/자연계열	수능 영역[국어, 수학, 영어, 사탐/과탐(1개)] 중 2개 영역 등급의 합이 100이내	
		의예과	수능 4개 영역[국어, 수학, 영어, 사회/과학탐구(1개과목)] 등급의 합 60이내	
학생부종합 (지역인재종합)	의예과	수능 4개 영역[국어, 수학, 영어, 사회/과학탐구(1개 과목)] 등급의 합 60이내		
학생부종합 (지역인재기회균형, 농어촌)	의예과	수능 4개 영역[국어, 수학, 영어, 사회/과학탐구(1개과목)] 중 3개 영역 등급의 합 60이내		

대학명	전형명	모집단위	최저학력기준	비고
동양대	학생부교과 (일반 I, 지역인재, 사회공헌자)	간호학과	국어, 수학, 영어, 탐구(직업탐구제외) 4개 영역 중 우수 1개 영역이 5등급 이내	
동의대	학생부교과 (일반고교과)	한의학과	국어,수학,영어,탐구(사/과탐 2과목 평균) 중 3개 영역 등급 합 5이내	· 국어: 화법과작문 또는 언어와매체 · 수학: 미적분 또는 기하 또는 확률과 통계 · 탐구: 사탐 또는 과탐
		간호학과	국어,수학,영어,탐구(사/과탐 1과목) 중 2개 영역 등급 합 7이내	
		유아교육, 경찰행정, 임상병리, 치위생학, 방사선학, 물리치료	국어,수학,영어,탐구(사/과탐 1과목) 중 2개 영역 등급 합 8이내	
	학생부교과 (지역인재교과, 지역인재교과저소득)	한의학과	국어,수학,영어,탐구(사/과탐 2과목 평균) 중 3개 영역 등급 합 5이내	
		간호학과	국어,수학,영어,탐구(사/과탐 1과목) 중 2개 영역 등급 합 7이내	
부산 가톨릭대		전 모집단위	수능 최저학력기준 없음	
부산대	학생부교과 (학생부교과, 지역인재)  논술 (논술, 지역인재)	경영대학(경영학과)	국어, 수학, 영어, 사회/과학탐구 영역 중 상위 3개 영역 등급 합 7 이내, 한국사 4등급 이내	· 탐구영역 과목은 자유선택하되 반드시 2과목 응시해야 함 · 탐구 2과목 중 상위 1과목 반영하되, 의예과에 한해 2과목 평균 반영
		인문대학, 사회과학대학, 사범대학, 경제통상대학, 경영대학, 생활과학대학, 예술대학, 생명자원과학대학 해당 모집단위, 생활과학대학 (스포츠과학과)	국어, 수학, 영어, 사회/과학탐구 영역 중 상위 2개 영역 등급 합 4 이내, 한국사 4등급 이내	
		한의학전문대학원	국어, 수학(미적분, 기하 중 택1), 영어, 과학탐구 영역 중 수학 포함 3개 영역 등급 합 4 이내, 한국사 4등급 이내	
		자연과학대학(수학과, 화학과), 사범대학(수학교육과, 물리교육과)	국어, 수학(미적분, 기하 중 택1), 영어, 과학탐구 영역 중 수학 포함 2개 영역 등급 합 5 이내, 한국사 4등급 이내	
		자연과학대학(수학과, 통계학과, 화학과 제외), 공과대학(건축학과, 도시공학과, 산업공학과 제외), 사범대학(수학교육과, 물리교 육과 제외), 간호대학, 나노과학기술대학(광메카트 로닉스공학과 제외), 정보의생명공학대학	국어, 수학, 영어, 과학탐구 영역 중 수학 포함 2개 영역 등급 합 5 이내, 한국사 4등급 이내	
		생활과학대학(식품영양학과), 생명자원과학대학(IT응용공 학과, 바이오환경 에너지학과, 조경학과제외)	국어, 수학, 영어, 과학탐구 영역 중 상위 2개 영역 등급 합 6 이내, 한국사 4등급 이내	
		약학대학, 의과대학, 치의학전문대학원	국어, 수학, 영어, 사회/과학탐구 영역 중 수학 포함 3개 영역 등급 합 4 이내, 한국사 4등급 이내	

대학명	전형명	모집단위	최저학력기준	비고	
부산대	학생부교과 (학생부교과, 지역인재)	자연과학대학(통계학과), 공과대학(건축학과, 도시공학과, 산업공학과), 나노과학기술대학(광메카트로닉스공학과)	국어, 수학, 영어, 사회/과학탐구 영역 중 수학 포함 2개 영역 등급 합 5 이내, 한국사 4등급 이내		
		예술대학(디자인학과 [디자인엔테크놀로지 전공]), 생명자원과학대학(IT응용공학과, 바이오환경에너지학과, 조경학과)	국어, 수학, 영어, 사회/과학탐구 영역 중 상위 2개 영역 등급 합 6 이내, 한국사 4등급 이내		
	학생부종합 (지역인재)	간호대학(간호학과)	국어, 수학, 영어, 과학탐구 영역 중 수학 포함 2개 영역 등급 합 6이내, 한국사 4등급 이내	· 탐구영역 과목은 자유선택하되 반드시 2과목 응시해야 함	
		약학대학(약학부), 의과대학(의예과), 치의학전문대학원 학석사통합과정	국어, 수학, 영어, 사회/과학탐구 영역 중 수학 포함 3개 영역 등급 합 4 이내, 한국사 4등급 이내	· 탐구 2과목 중 상위 1과목 반영하되, 의예과에 한해 2과목 평균 반영	
	학생부종합 (지역인재 저소득층)	간호대학(간호학과)	국어, 수학, 영어, 과학탐구 영역 중 수학 포함 2개 영역 등급 합 6 이내, 한국사 4등급 이내	· 탐구영역 과목은 자유선택하되 반드시 2과목 응시해야 함 · 탐구 2과목 중 상위 1과목 반영하되, 의예과에 한해 2과목 평균 반영	
		약학대학(약학부),	국어, 수학, 영어, 사회/과학탐구 영역 중 수학 포함 3개 영역 등급 합 5 이내, 한국사 4등급 이내		
		의과대학(의예과), 치의학전문대학원 학석사통합과정	국어, 수학, 영어, 사회/과학탐구 영역 중 수학 포함 3개 영역 등급 합 4 이내, 한국사 4등급 이내		
		한의학전문대학원학석사통합과정	국어, 수학(미적분, 기하 중 택1), 영어, 과학탐구 영역 중 수학 포함 3개 영역 등급 합 5 이내, 한국사 4등급 이내		
	학생부종합 (저소득층)	간호대학(간호학과)	국어, 수학, 영어, 과학탐구 영역 중 수학 포함 2개 영역 등급 합 6 이내, 한국사 4등급 이내	· 탐구영역 과목은 자유선택하되 반드시 2과목 응시해야 함 · 탐구 2과목 중 상위 1과목 반영	
		약학대학(약학부)	국어, 수학, 영어, 사회/과학탐구 영역 중 수학 포함 3개 영역 등급 합 5 이내, 한국사 4등급 이내		
	실기/실적 (실기)	사범대학(체육교육과)	국어, 수학, 영어, 사회/과학탐구 4개 영역 중 3개 영역 이상 응시하고, 이 중 상위 2개 영역 등급 합 6 이내, 한국사 4등급 이내	· 탐구영역 과목은 자유선택하되 반드시 2과목 응시해야 함 · 탐구 2과목 중 상위 1과목 반영	
		예술대학(미술학과, 조형학과, 디자인학과)	국어, 수학, 영어, 사회/과학탐구 4개 영역 중 3개 영역 이상 응시하고, 이 중 상위 2개 영역 등급 합 10 이내, 한국사 4등급 이내		
	부산 외국어대		전 모집단위	수능 최저학력기준 없음	
	부산 장신대		전 모집단위	수능 최저학력기준 없음	
신경주대		전 모집단위	수능 최저학력기준 없음		
신라대		전 모집단위	수능 최저학력기준 없음		
안동대 (국립 경국대)	학생부교과 (일반학생, 지역인재)	간호학과	국어, 수학, 영어, 탐구(1) 중 상위 2개 과목 등급 합 9 이내	· 직업탐구 제외	
		수학교육과	수학(미적분/기하/확률과 통계) 5등급 이내		

대학명	전형명	모집단위	최저학력기준	비고
영남대	학생부교과 (일반학생, 지역인재)	의예과	국어, 수학, 영어, 과탐(1과목) 중 4개영역 등급 합이 5 이내, 한국사 응시	· 과학탐구 2과목 응시, 상위 1개 과목의 등급을 반영함
		약학부	국어, 수학, 영어, 과탐(1과목) 중 3개 영역 등급 합이 5 이내, 한국사 응시	
	학생부교과 (일반학생, 지역인재)	공과대학, 디지털융합대학, 사회과학대학,경영대학, 생명공학과, 의생명공학과, 사범대학(한문교육과, 특수체육교육과 제외), 전공자유선택학부 (인문, 자연)	국어, 수학, 영어, 탐구(1과목) 중 2개 영역 등급 합이 8 이내 한국사 응시	· 자연과학대학, 공과 대학, 디지털융합대학, 생명공학과, 의생명공학과, 식품영양학과, 전공자유선택학부 (자연)지원자: 수학 미적분, 기하 선택 시 취득 등급을 1등급 상향하여 반영 (예, 3등급 → 2등급)
		인문대학, 자연과학대학, 생명응용과학대학 (생명공학과, 의생명공학과 제외), 생활과학대학, 한문교육과, 특수체육교육과(일반학생 전형만 적용, 지역인재, 미적용), 글로벌인재대학	국어, 수학, 영어, 탐구(1과목) 중 2개 영역 등급 합이 9이내 한국사 응시	
	기회균형(일반)	공과대학, 디지털융합대학, 사회과학대학,경영대학, 생명공학과, 의생명공학과, 사범대학(한문교육과 제외), 전공자유선택학부 (인문, 자연)	국어, 수학, 영어, 탐구(1과목) 중 2개 영역 등급 합이 9 이내 한국사 응시	
		인문대학, 자연과학대학, 생명응용과학대학 (생명공학과, 의생명공학과 제외), 생활과학대학, 한문교육과, 글로벌인재대학	국어, 수학, 영어, 탐구(1과목) 중 2개 영역 등급 합이 10 이내 한국사 응시	
	학생부교과 (기회균형(의약))	의예과	국어, 수학, 영어, 과탐(1과목) 중 3개 영역 등급 합이 5 이내, 한국사 응시	· 과학탐구 2과목 응시, 상위 1개 과목의 등급을 반영함
		약학부	국어, 수학, 영어, 과탐(1과목) 중 3개 영역 등급 합이 7 이내, 한국사 응시	
	학생부교과 (의학창의인재)	의예과	국어, 수학, 영어, 과탐(1과목) 중 4개 영역 등급 합이 5 이내, 한국사 응시	
	학생부교과 (군사학특별전형)	군사학과	국어, 수학, 영어 중 1개 영역 등급이 5 이내 한국사 응시	
학생부종합(지역인 재전형(의약))	의예과	국어, 수학, 영어, 과탐(1과목) 중 3개 영역 등급 합이 4 이내, 한국사 응시	· 과학탐구 2과목 응시, 상위 1개 과목의 등급을 반영함	
	약학부	국어, 수학, 영어, 과탐(1과목) 중 3개 영역 등급 합이 5 이내, 한국사 응시		

대학명	전형명	모집단위	최저학력기준	비고
영남대	학생부교과 (농어촌학생)	의예과	국어, 수학, 영어, 과탐(1과목) 중 3개 영역 등급 합이 4 이내, 한국사 응시	· 과학탐구 2과목 응시, 상위 1개 과목의 등급을 반영함
		약학부	국어, 수학, 영어, 과탐(1과목) 중 3개 영역 등급 합이 7 이내, 한국사 응시	
		공과대학, 디지털융합대학, 사회과학대학, 경영대학, 생명공학과, 의생명공학과, 사범대학(한문교육과제외), 전공자유선택학부(인문, 자연)	국어, 수학, 영어, 탐구(1과목) 중 2개 영역 등급 합이 9 이내, 한국사 응시	· 자연과학대학, 공과대학, 디지털융합대학, 생명공학과, 의생명공학과, 식품영양학과, 전공자유선택학부(자연) 지원자: 수학 미적분, 기하 선택 시 취득 등급을 1등급 상향하여 반영(예, 3등급 → 2등급)
		인문대학, 자연과학대학, 생명응용과학대학(생명공학과, 의생명공학과 제외), 생활과학대학, 한문교육과, 글로벌인재대학	국어, 수학, 영어, 탐구(1과목) 중 2개 영역 등급 합이 10이내, 한국사 응시	
	학생부교과 (약학교른기회)	약학부	국어, 수학, 영어, 과탐(1과목) 중 3개 영역 등급 합이 7 이내, 한국사 응시	· 과학탐구 2과목 응시, 상위 1개 과목의 등급을 반영함
학생부교과 (항공운송학)	항공운송학과	국어, 수학, 영어, 탐구(1과목) 중 3개 영역 등급 합 10이내, 한국사 응시	· 탐구: 사회/과학탐구 중 2개 과목 응시, 상위 1개 과목의 등급을 반영함	
영남 신학대		전 모집단위	수능 최저학력기준 없음	
영산대		전 모집단위	수능 최저학력기준 없음	
울산대	일반교과, 지역교과	인문대, 사회과학대, 경영대, 과학기술융합대, 생활과학대, 디자인 · 건축융합대	국어, 수학, 영어, 사/과(1과목) 중 1개 영역 5등급 이내	· 과학기술융합대, 공과대, 건축학부, 간호학과는 수능최저학력기준 수학 영역에서 '미적분' 또는 '기하'를 선택할 경우 취득 등급에서 1등급 상향 · 의예과는 과탐 2과목 평균하여 소수점 올림 · 미술학부, 섬유디자인과는 수능 최저학력기준 없음
		공과대	국어, 수학, 영어, 사/과(1과목) 중 2개 영역 합 10등급 이내	
		의예과	국어, 수학(미적분, 기하 택1), 영어, 과학(2과목), 3개 영역 등급 합 4이내 한국사 4등급	
		간호학과	국어, 수학, 영어, 사/탐(1과목) 중 수학 포함한 2개 영역 합 7등급 이내	
	학생부종합 (잠재역량, 지역인재, 지역인재-기초/차상위)	의예과	국어, 수학(미적분, 기하 중 택1), 영어, 과학(2과목) 중 3개 영역 합 4등급 이내, 한국사 4등급 이내	· 과탐은 서로 다른 2과목(동일과목 I + II는 인정하지 않음)의 등급을 평균하며, 소수점 첫째 자리에서 올림하여 반영
위덕대		전 모집단위	수능 최저학력기준 없음	

대학명	전형명	모집단위	최저학력기준	비고
인제대	학생부교과, 지역인재, II	해당 모집단위 (의예과, 약학과, 간호학과 제외)	수능 최저학력 제한 없음 (수능 미응시자도 지원 가능)	
	의예, 약학, 지역인재, 지역인재 기초생활	의예과	국어, 영어, 수학(미적분 또는 기하 중 택1), 과탐(1과목) 각 2등급 이내	
	의예, 약학, 지역인재, II 기초생활	약학과	국어, 영어, 수학(미적분 또는 기하 중 택1), 과탐(1과목) 4개 영역 등급 합 9등급 이내	
	교과, 지역인재 I	간호학과	국어, 영어, 수학, 탐구(사/과 중 1과목) 2개 영역 등급 합이 7등급 이내	
창신대		전 모집단위	수능 최저학력기준 없음	
창원대	학생부교과 (학업성적우수자)	기계공학부, 스마트제조융합전공	국어, 수학, 영어, 사/과(1과목) 영역 중 2개 영역 합이 7등급 이내	
		특수교육과, 유아교육과, 경영학과, 세무학과, 간호학과, 기계공학부 기계공학전공	국어, 수학, 영어, 사/과(1과목) 영역 중 2개 영역 합이 8등급 이내	
		독어독문학과, 일어일문학과, 행정학과(야), 국제무역학과(야), 반도체물리학과, 생명보건학부, 의류학과, 산업시스템공학과, 건설시스템공학전공, 정보통신공학과	수능 최저 없음	
		그 외 모집단위	국어, 수학, 영어, 사/과(1과목) 영역 중 2개 영역 합이 9등급 이내	
	학생부종합 (지역인재)	간호학과	국어, 수학, 영어, 사/과(1과목) 영역 중 2개 영역 합이 8등급 이내	
포항공대	학생부종합 (일반전형 II)	단일계열	수학(미적분/기하 중 택 1)과 국어, 영어, 과탐(2과목) 영역 중 1개 영역 합이 4등급 이내	· 확률과 통계 미인정 · 탐구영역은 2개 과목의 등급 평균 적용(과학 이외 과목이 포함된 경우 미인정)
한국 해양대	학생부교과 (일반전형, 교과성적우수자, 지역인재전형) 학생부종합 (아치해양인재 I·II, 특수교육대상자)	해사대학	수학, 영어, 사/과(2과목) 3개 영역 중 상위 2개 영역의 합이 9등급 이내	
		해양과학기술융합대학 (해양스포츠과학과 제외)	수학, 영어, 사/과(2과목) 3개 영역 중 상위 1개 영역이 5등급 이내	· 탐구영역은 2개 과목의 등급 평균 적용 (소수점 이하 절사)
		해양인문사회과학대학	국어, 영어, 사/과(2과목) 3개 영역 중 상위 2개 영역의 합이 9등급 이내	· 한국사 필수 응시
한동대	학생부교과	전 학부	국어, 수학, 영어, 사/과(1과목) 중 2개 영역 합 7등급 이내 또는 국어, 수학, 영어, 사/과(1과목) 중 1개 영역 1등급	· 탐구(사회/과학) 상위 1개 반영

6 지원자격

대학명	전형명	일반고 (자공, 자사 포함)	특목고	특성화고	검정고시	국외	졸업생
가야대	학생부교과(일반학생)	○	○	○	○	○	○
	학생부교과(가야인재)	○	△ (예체능 특목고 제외)	×	×	×	○
	학생부교과(지역인재)	○	○	○	×	×	○
	학생부교과(기초생활수급자)	○	○	○	○	○	○
	학생부교과(농어촌학생)	○	×	○	×	×	○
	학생부교과(특성화고졸업자)	×	×	○ (간호과)	×	×	○
	학생부교과(기초생활수급자)	○	○	○	○	○	○
경남대	학생부교과(일반)	○	○	○	○	○	○
	학생부교과(지역인재)	○	○	○ (대안학교, 학력인정학교 제외)	×	×	○
	학생부교과(일반면접)	○	○	○	○	○	○
	학생부교과(체육교육과)	○	○	○	×	×	○
	학생부교과(군사학과)	○	○	○	○	×	○
	학생부교과(기회균형)	○	○	○	△	△	○
	학생부종합(일반전형)	○	○	○	×	×	○
	학생부교과(농어촌학생)	○	×	○	×	×	○
	학생부교과(특성화고졸업자)	×	×	○	×	×	○
	학생부교과(기초수급자및차상위계층)	○	○	○	○	○	○
경북대	학생부교과(교과우수자)	○	○	○	×	×	○
	학생부교과(지역인재)	○	○	○	×	×	○
	학생부교과 (지역인재 기초생활수급자등대상자)	○	○	○	×	×	○
	학생부교과(사회통합)	○	△	○	△	△	○
	학생부교과(특성화고졸업자)	△	×	○	×	×	○
	학생부종합(일반학생)	○	○	○	○	○	○
	학생부종합(지역인재)	○	○	○	×	×	○
	학생부종합(지역인재 학교장추천)	○	○	○	×	×	×
	학생부종합(사회배려자)	○	○	○	○	○	○
	학생부종합(고졸재직자)	○	○	○	×	×	산업체 근무 경력이 3년 이상 재직자
	학생부종합(영농창업인재)	○	○	○	○	○	○

대학명	전형명	일반고 (자공, 자사 포함)	특목고	특성화고	검정고시	국외	졸업생
경북대	학생부종합(SW특별)	○	○	○	○	○	○
	학생부종합(농어촌학생)	○	×	○	×	×	○
	학생부종합(기초생활수급자등대상자)	○	○	○	○	○	○
	학생부종합(장애인등대상자)	○	○	○	○	○	○
	학생부종합(모바일과학인재)	○	○	○	○	○	○
	학생부종합(특성화고졸재직자)	△	×	○	×	×	산업체 근무 경력이 3년 이상 재직자
	논술(AAT)	○	○	○	○	○	○
	실기/실적(예·체능)	○	○	○	○	○	○
경상국립대	학생부교과(일반)	○	○	○	○	○	○
	학생부교과(지역인재)	○	○	○	×	×	○
	학생부종합(일반)	○	○	○	○	○	○
	학생부종합(지역인재)	○	○	○	×	×	○
	학생부종합(평생학습자)	○	○	○	○	○	○
	학생부종합(국가보훈대상자)	○	○	○	○	○	○
	학생부종합(사회통합)	○	○	○	○	○	○
	학생부종합(기초생활수급자등)	○	○	○	○	○	○
	학생부종합(지역인재 기초생활수급자등)	○	○	○	×	○	○
	학생부종합(농어촌학생)	○	×	○	×	×	○
	학생부종합(특성화고교졸업자)	△	×	○	×	×	○
	학생부종합(장애인등대상자)	○	○	○	○	○	○
	학생부종합(재직자)	△ (1년 이상 직업교육훈련과정 이수 졸업)	△ (산업수요 맞춤형 고○)	○	○	○	산업체 근무 경력이 3년 이상 재직자
	학생부종합(정부위탁)	○	○	○	○	○	○
경성대	학생부교과(일반계고면접)	○	○ (마이스터고 불가)	×	×	×	○
	학생부교과(일반계고교과)	○	○ (마이스터고 불가)	×	×	×	○
	학생부교과(지역인재)	○	○	○	×	×	○
	학생부교과(지역인재 저소득층)	○	○	○	×	×	○
	학생부교과(특성화고교과)	×	×	○	○	×	○
	학생부교과(사회배려대상자)	○	○	○	○	○	○
	학생부종합(학교생활우수자)	○	○ (마이스터고 불가)	○	○	○	○
	학생부종합(지역인재 II)	○	○	○	×	×	○

대학명	전형명	일반고 (자공, 자사 포함)	특목고	특성화고	검정고시	국외	졸업생
경운대	학생부교과(교과1)	○	○	○	○	○	○
	학생부교과(교과2)	○	○	○	○	○	○
	학생부교과(지역교과)	○	○	○	×	×	○
	학생부교과(기회균형1)	○	○	○	○	○	○
	학생부종합(창의인재)	○	○	○	×	○	○
	학생부종합(지역인재)	○	○	○	×	×	○
	학생부교과(농어촌학생)	○	×	○	×	×	○
	학생부교과(기회균형2)	○	○	○	○	○	○
	학생부교과(특성화고졸업자)	×	×	○	×	×	○
	학생부교과(특성화고졸재직)	△ (1년 이상 직업교육훈련과정 이수 졸업)	×	○	×	×	산업체 근무 경력이 3년 이상 재직자
경일대	학생부교과(일반, 면접)	○	○	○	○	○	○
	학생부교과(지역인재교과)	○	○	○	×	×	○
	학생부교과(기회균형선발)	○	○	○	○	○	○
	학생부교과(특성화고교졸업자)	×	×	○	×	×	○
	학생부교과(농어촌학생)	○	×	○	×	×	○
	학생부종합(학생부종합)	○	○	○	○	○	○
	학생부종합(조기취업형계약학과)	○	○	○	○	○	○
학생부종합 (특성 화고등을졸업한재직자)	△ (1년 이상 직업교육훈련과정 이수 졸업)	×	○	×	×	산업체 근무 경력이 3년 이상 재직자	
계명대	학생부교과(일반)	○	○	○	○	○	○
	학생부교과(지역)	○	○	○	×	×	○
	학생부교과(지역기회균형)	○	○	○	×	×	○
	학생부교과(면접)	○	○	○	○	○	○
	학생부교과(기회균형)	○	○	○	○	○	○
	학생부교과(악학기회균형)	○	○	○	○	○	○
	학생부교과(특성화고교)	×	×	○	×	×	×
	학생부교과(특성화고졸재직자)	△ (1년 이상 직업교육훈련과정 이수 졸업)	×	○	×	×	산업체 근무 경력이 3년 이상 재직자
	학생부교과(만학도)	○	○	○	○	○	○
	학생부종합(일반)	○	○	○	○	○	○
	학생부종합(지역)	○	○	○	×	×	○
	학생부종합(농어촌)	○	×	○	×	×	○
	고신대	학생부교과(일반고)	○	○ (마이스터고 제외)	×	○	×
학생부교과(특성화고)		×	×	○	×	×	○

대학명	전형명	일반고 (자공, 자사 포함)	특목고	특성화고	검정고시	국외	졸업생
고신대	학생부교과 (지역인재, 지역인재기회균형)	○	○	○	×	×	○
	학생부교과(농어촌)	○	×	○	×	×	○
	학생부교과(사회배려자)	○	○	○	○	○	○
	학생부교과(특성화고동일계열)	×	×	○	×	×	○
	학생부교과(특수교육대상자)	○	○	○	○	○	○
	학생부종합(자기추천)	○	○	○	○	○	○
	학생부종합 (지역인재종합, 지역인재기회균형)	○	○	○	×	×	○
	학생부종합(기회균형)	○	○	○	○	×	○
국립부경대	학생부교과(교과성적우수인재)	○	○	○	×	△ (국내고 3학기 이상 성적 취득자○)	○
	학생부교과(일반)	○	○	○	○	○	○
	학생부교과(지역혁신인재)	○	○	○	×	×	○
	학생부종합(학교생활우수인재)	○	○	○	×	△ (국내고 3학기 이상 성적 취득자○)	○
	학생부종합(사회적배려대상자Ⅰ)	○	○	○	○	○	○
	학생부종합(사회적배려대상자Ⅱ)	○	○	○	○	△ (국내고 3학기 이상 성적 취득자○)	○
	학생부종합(사회적배려대상자Ⅲ)	○	○	○	×	×	○
	학생부교과(평생학습자)	○	○	○	○	○	○
	학생부교과(농어촌인재)	○	×	○	×	×	○
	학생부교과(미래인재)	○	○	○	○	○	○
	학생부교과(특성화고교인재)	×	×	○	×	×	○
	학생부교과 (특성화고교 등을 졸업한 재직자)	△	△	○	×	×	○
	학생부종합(특수교육대상자)	○	○	○	○	○	○
금오공대	학생부교과(학생부교과)	○	○	○	○	○	○
	학생부교과(지역인재)	○	○	○	×	×	○
	학생부교과(고른기회)	○	○	○	○	○	○
	학생부교과 (특성화고등을졸업한재직자)	△ (1년 이상 직업교육훈련과정 이수 졸업)	×	○	×	×	산업체 근무 경력이 3년 이상 재직자
	학생부교과(특수교육대상자)	○	○	○	○	○	○
	학생부교과(특성화고교출신자)	×	×	○	×	×	○
	학생부교과(농어촌학생)	○	×	○	×	×	○
	학생부종합(KIT인재)	○	○	○	×	×	○

대학명	전형명	일반고 (자공, 자사 포함)	특목고	특성화고	검정고시	국외	졸업생
김천대	학생부교과 (일반교과, 일반면접, 고른기회)	○	○	○	○	○	○
	학생부교과(지역인재)	○	○	○	×	×	○
	학생부교과(농어촌학생)	○	×	○	×	×	○
	학생부교과(기회균형)	○	○	○	○	×	○
	학생부교과 (특성화고졸재직자전형)	△ (1년 이상 직업교육훈련과정 이수 졸업)	×	○	×	×	산업체 근무 경력이 3년 이상 재직자
대구 가톨릭대	학생부교과(교과)	○	○	○	○	○	○
	학생부교과 (지역교과, 지역기회균형)	○	○	○	×	×	○
	학생부교과(가톨릭지도자추천)	○	○	○	○	○	○
	학생부교과(특성화고)	×	×	○	×	×	○
	학생부교과(기회균형, 기회균형선발)	○	○	○	○	○	○
	학생부교과(농어촌학생)	○	×	○	×	×	○
	학생부교과(특성화고졸재직자)	△ (1년 이상 직업교육훈련과정 이수 졸업)	×	○	×	×	산업체 근무 경력이 3년 이상 재직자
	학생부종합(종합)	○	○	○	○	○	○
	학생부종합(지역종합)	○	○	○	×	×	○
	학생부종합(SW)	○	○	○	○	○	○
대구대	학생부교과(일반)	○	○	○	○	○	○
	학생부교과(지역인재)	○	○	○	×	×	○
	학생부교과(면접)	○	○	○	○	○	○
	학생부교과(특수창의융합인재)	○ (지원자격 확인 필수)	○	○	○	○	○
	학생부교과(특성화교과)	×	×	○	×	×	○
	학생부교과(기회균형 I)	○	○	○	○ (농어촌, 서해5도×)	○ (농어촌, 서해5도×)	○
	학생부종합(서류)	○	○	○	○	○	○
	학생부종합(지역기회균형)	○	○	○	×	×	○
	학생부교과(농어촌학생)	○	×	○	×	×	○
	학생부교과(기회균형 II)	○	○	○	○	○	○
	학생부종합(장애인등대상자)	○	○	○	○	○	○
	학생부종합(만학도)	○	○	○	○	○	○ (만30세 이상)
	학생부종합 (특성화고졸재직자)	×	△	○	×	×	○ (산업체 근무 경력 3년 이상)

대학명	전형명	일반고 (자공, 자사 포함)	특목고	특성화고	검정고시	국외	졸업생
대구예술대	학생부교과(일반)	○	○	○	○	○	○
	학생부교과(농어촌)	○	×	○	×	×	○
	학생부교과(장애인등대상자)	○	○	○	○	○	○
	학생부교과(특성화고교졸업자)	×	×	○	×	×	○
대구한의대	학생부교과(일반)	○	○	○	○	○	○
	학생부교과(면접)	○	○	○	○	○	○
	학생부교과(기회균형)	○	○	○	○ (농어촌 ×)	○ (농어촌 ×)	○
	학생부교과 (지역인재, 지역기회균형) 학생부종합(지역인재)	○	○	○	×	×	○
	학생부종합(일반전형)	○	○	○	○	○	○
	기타(성인학습자 I), 학생부교과(성인학습자 II)	○	○	○	○	○	○ (만30세 이상)
	학생부교과(특성화고졸업자)	×	×	○	×	×	○
	학생부종합(농어촌)	○	○	○	×	×	○
	학생부(기초및차상위)	○	○	○	○	○	○
	기타(만학도 I), 학생부교과(만학도 II)	○	○	○	○	○	○ (만30세 이상)
	기타(특성화고졸업재직자)	×	△	○	×	×	○ (산업체 근무 경력 3년 이상)
동국대 (WISE)	학생부교과(교과)	○	○	○	○	○	○
	학생부교과(면접)	○	○	○	○	○	○
	학생부교과(불교추천인재)	○	○	○	○	○	○
	학생부교과(지역인재)	○	○	○	×	×	○
	학생부교과(지역인재-경북-교과)	○	○	○	×	×	○
	학생부교과(기회균형 I 지역인재)	○	○	○	×	×	○
	학생부종합(참사람)	○	○	○	○	○	○
	학생부종합(지역인재)	○	○	○	×	×	○
	학생부종합(지역인재-경북-종합)	○	○	○	×	×	○
	학생부교과(농어촌)	○	×	○	×	×	○
	학생부교과(특성화고교졸업자)	×	×	○	×	×	○
	학생부교과(기회균형 II)	○	○	○	○	○	○
동명대	학생부교과(면접)	○	○	○	○	○	○
	학생부교과(일반고교과)	○	○ (마이스터고 ×)	×	○	×	○
	학생부교과(특성화고교과)	×	×	○	×	×	○
	학생부교과(스포츠우수자)	○	○	○	○	×	○
	학생부교과(평생학습자 I, II)	○	○	○	○	×	○

대학명	전형명	일반고 (자공, 자사 포함)	특목고	특성화고	검정고시	국외	졸업생
동명대	학생부종합(창의인재)	○	○	○	○	×	○
	학생부종합(소프트웨어인재)	○	○	○	○	×	○
	학생부교과(특성화고동일계)	×	×	○	×	×	○
	학생부교과(농어촌)	○	×	○	×	×	○
	학생부교과(기회균형)	○	○	○	○	×	○
	학생부교과(만학도)	○	○	○	○	×	○
동서대	학생부교과(일반계교과)	○	○ (마이스터고 ×)	×	○	○	○
	학생부교과(고교생활우수자)	○	○	○	○	○	○
	학생부교과(학생부면접)	○	○	○	○	○	○
	학생부교과(특성화교과)	×	×	○	×	×	○
	학생부교과(사회기여배려자)	○	○	○	○	○	○
	학생부종합(학생부종합)	○	○	○	○	○	○
	학생부종합(평생학습자)	○	○	○	○	○	○
	실기실적(실기)	○	○	○	○	○	○
	실기실적(포트폴리오)	○	○	○	○	○	○
	학생부교과(농어촌출신자)	○	×	○	×	×	○
	학생부교과(특성화동일계)	×	×	○	×	×	○
	학생부교과(고른기회)	○	○	○	○	○	○
	학생부교과(성인학습자)	○	○	○	○	○	○
동아대	학생부종합(잠재능력우수자)	○	○	○	○	○	○
	학생부종합(학교생활우수자)	○	○	○	○	○	○
	학생부종합(기회균형대상자)	○	○	○	○	○	○
	학생부종합(지역인재)	○	○	○	×	×	○
	학생부종합(지역인재기회균형대상자)	○	○	○	×	×	○
	학생부종합(농어촌학생)	○	×	○	×	×	○
	학생부종합(특성화고교출신동일계)	×	×	○	×	×	○
	학생부종합(평생학습자)	○	○	○	○	○	○
	학생부종합(특성화고등을졸업한재직자)	×	×	○	×	×	○
	학생부교과(교과성적우수자)	○	○ (마이스터고 ×)	×	×	×	○
	학생부교과(지역인재)	○	○	○	×	×	○
	학생부교과(지역인재기회균형대상자)	○	○	○	×	×	○
동양대	학생부교과(일반 I)	○	○	○	○	○	○
	학생부교과(일반 II)	○	○	○	○	○	○
	학생부교과(면접)	○	○	○	○	○	○

대학명	전형명	일반고 (자공, 자사 포함)	특목고	특성화고	검정고시	국외	졸업생
동양대	학생부교과(지역인재)	○	○	○	×	×	○
	학생부교과(고른기회, 사회공헌자)	○	○ (농어촌 ×)	○	○ (농어촌 ×)	○ (농어촌 ×)	○
	학생부교과(특성화고졸업자)	×	×	○	×	×	○
	학생부교과(농어촌학생)	○	×	○	×	×	○
	학생부교과(사회적배려자)	○	○	○	○	○	○
동의대	학생부교과(일반고교과)	○	○ (예술/체육고, 마이스터고 ×)	×	○	○	○
	학생부교과(지역인재교과)	○	○	○	×	×	○
	학생부교과(지역인재교과저소득)	○	○	○	×	×	○
	학생부교과(특성화고)	×	×	○	×	×	○
	학생부교과(기회균형)	○	○	○	○	○	○
	학생부교과(농어촌)	○	×	○	×	×	○
	학생부교과(특성화고동일계)	×	×	○	×	×	○
	학생부교과(조기취업형계약학과)	○	○	○	○	○	○
	학생부종합(학교생활우수자)	○	○	○	×	×	○
	학생부종합(지역인재종합)	○	○	○	×	×	○
	학생부종합(평생학습자)	○	○	○	○	○	○
	학생부종합(성인학습자)	○	○	○	○	○	○
부산 가톨릭대	학생부교과(교과성적우수자)	○	△ (예술/체육고, 마이스터고 ×)	×	×	×	○
	학생부종합(교교학생부)	○	○	○	×	×	○
	학생부종합(지역인재)	○	○	○	×	×	○
	학생부종합(가톨릭지도자추천)	○	○	○	○	○	○
	학생부종합(자기추천)	○	○	○	○	○	○
	학생부종합(기회균형대상자)	○	○ (농어촌 ×)	○	○ (농어촌 ×)	○ (농어촌 ×)	○
	학생부교과(농어촌)	○	×	○	×	×	○
	학생부교과(사회배려대상자)	○	○	○	○	○	○
부산대	학생부교과(학생부교과)	○	○	○	×	△ (국내고 3학기 이상 성적 취득자○)	○
	학생부교과(지역인재)	○	○	○	×	×	○
	학생부교과(농어촌)	○	×	○	×	×	○
	학생부종합(학생부종합)	○	○	○	×	△ (국내고 3학기 이상 성적 취득자○)	○
	학생부종합(지역인재)	○	○	○	×	×	○

대학명	전형명	일반고 (자공, 자사 포함)	특목고	특성화고	검정고시	국외	졸업생
부산대	학생부종합(지역인재저소득층학생)	○	○	○	×	×	○
	학생부종합(사회배려자)	○	△ (농어촌 ×)	○	△ (농어촌 ×)	△ (농어촌 ×)	○
	학생부종합(저소득층학생)	○	○	○	○	○	○
	학생부종합(특성화고교졸업자)	×	×	○	×	×	○
	학생부종합(특수교육대상자)	○	○	○	○	○	○
	논술(논술전형)	○	○	○	○	×	○
	논술(지역인재)	○	○	○	×	×	○
	실기/실적(실기)	○	○	○	○	○	○
	실기/실적(농어촌)	○	×	○	×	×	○
	실기/실적(저소득층학생)	○	○	○	○	○	○
	실기/실적(특성화고교졸업자)	×	×	○	×	×	○
	실기/실적(체육특기자)	○	○	○	○	○	○
	부산외대	학생부교과(일반고교과)	○	△ (체육/예술고, 마이스터고 ×)	×	○	×
학생부교과(교과면접)		○	○	○	○	○	○
학생부종합(특성화고교과)		×	△ (체육/예술고, 마이스터고○)	○	×	×	○
학생부종합(기회균형)		○	△ (농어촌 ×)	○	△ (농어촌 ×)	△ (농어촌 ×)	○
학생부교과(다문화)		○	○	○	○	×	○
학생부교과(성인학습자)		○	○	○	○	×	○
학생부종합(학생부서류)		○	○	○	×	×	○
실기/실적(영어능력우수자)		○	○	○	○	○	○
실기/실적(일본어능력우수자)		○	○	○	○	○	○
실기/실적(중국어능력우수자)		○	○	○	○	○	○
실기/실적(체육경기실적)		○	○	○	×	×	○
실기/실적(체육실기우수자)		○	○	○	○	×	○
학생부교과(농어촌학생)		○	×	○	×	×	○
학생부교과(특성화고동일계)		×	×	○	×	×	○
학생부교과 (기초생활수급자 및 차상위계층)		○	○	○	○	○	○
학생부교과 (특성화고 등을 졸업한 재직자)	×	△ (마이스터고○)	○	×	×	○	
부산장신대	학생부교과(추천제)	○	○	○	○	○	○
	학생부교과(일반)	○	○	○	○	○	○
	학생부교과(저소득층기회균형)	○	○	○	○	○	○
	학생부교과(장애인등대상자)	○	○	○	○	○	○

대학명	전형명	일반고 (자공, 자사 포함)	특목고	특성화고	검정고시	국외	졸업생
신경주대	학생부교과(일반)	○	○	○	○	○	○
	학생부교과(면접)	○	○	○	○	○	○
	학생부교과(지역인재)	○	○	○	×	×	○
	학생부교과(외국인)	○	○	○	×	○	○
	실기/실적(실기)	○	○	○	○	○	○
	학생부교과(성인학습자)	○	○	○	○	○	○
	학생부교과(농어촌)	○	×	○	×	×	○
	학생부교과(기회균형선발)	○	○	○	○	○	○
신라대	학생부교과(일반고 교과)	○	○ (예술/체육고 ×)	×	○	○	○
	학생부교과(면접우수자)	○	○	○	○	×	○
	학생부교과(지역인재)	○	○	○	×	×	○
	학생부교과(특성화고)	×	○ (과고/국제고/ 외국어고 ×)	○	×	×	○
	학생부교과(사회배려)	○	○	○	○	×	○
	학생부교과(미래인재)	○	○	○	○	○	○
	학생부교과(성인학습자)	○	○	○	○	○	○
	학생부종합(학생부종합1)	○	○	○	○	○	○
	학생부종합(학생부종합2)	○	○	○	○	○	○
	학생부교과(농어촌-정원외)	○	×	○	×	×	○
	학생부교과(특성화고 동일-정원외)	△	×	○	×	×	○
	학생부교과(기회균형-정원외)	○	○	○	○	×	○
	학생부교과(만학도-정원외)	○	○	○	○	×	○
	학생부교과(특수교육-정원외)	○	○	○	○	×	○
학생부교과(재외국민-기타)	○	○	○	×	○	×	
안동대 (국립경국대)	학생부교과(일반학생)	○	○	○	○	○	○
	학생부종합(ANU인재)	○	○	○	○	○	○
영남대	학생부교과(지역인재)	○	○	○	×	×	○
	학생부교과(일반학생)	○	○	○	○	○	○
	학생부교과(지역인재)	○	○	○	×	×	○
	학생부교과(기회균형(일반))	○	○	○	○	○	○
	학생부교과(지역기회균형(의약))	○	○	○	×	×	○
	학생부교과(의학창의인재, 군사학특별)	○	○	○	○	○	○
	학생부종합(잠재능력우수자)	○	○	○	○	○	○
	학생부종합(지역인재(의약))	○	○	○	×	×	○
	학생부교과(농어촌학생)	○	×	○	×	×	○
	학생부교과(약학고른기회)	○	○	○	○	○	○
	학생부교과(항공운송학특별)	○	○	○	○	×	○
	학생부종합(특성화고교졸업자)	△	×	○ (특성화고 중 자연현장실습 경우 ×)	×	×	○
학생부종합(특성화고졸업재직자)	△ (1년 이상 직업 교육훈련 이수 시)	△ (산업수요 맞춤형 고교)	○	×	×	○	

대학명	전형명	일반고 (자공, 자사 포함)	특목고	특성화고	검정고시	국외	졸업생
영남신학대	학생부교과(대학독자)	○	○	○	○	○	○
	학생부교과(사회통합-기회균형)	○	○	○	○	○	○
	학생부교과(농어촌-정원외)	○	○	○	○	×	○
	학생부교과(기초생활-정원외)	○	○	○	○	○	○
	재외국민	×	×	×	×	○	○
영산대	학생부교과(일반계고)	○	○	×	○	×	○
	학생부교과(면접)	○	○	○	○	○	○
	학생부교과(교과)	○	○	○	○	○	○
	학생부교과(사회배려)	○	○	○	○	○	○
	학새부종합(와이즈유인재)	○	○	○	○	○	○
	학생부교과(성인학습자)	○	○	○	○	○	○
	학생교과(농어촌-정원외)	○	×	○	×	×	○
	학생부교과(특성화고동일계-정원외)	△	×	○	×	×	○
	학생부교과(이웃사랑-정원외)	○	○	○	○	○	○
울산대	학생부교과(일반교과)	○	○	○	○	○	○
	학생부교과(지역교과)	○	○	○	×	×	○
	학생부교과(기회균형)	○	○	○	○	○	○
	학생부종합(잠재역량)	○	○	○	×	×	○
	학생부종합(지역인재)	○	○	○	×	×	○
	학생부종합(지역인재-기초/차상위)	○	○	○	×	×	○
	학생부교과(농어촌-정원외)	○	×	○	×	×	○
	학생부교과(기초/차상위-정원외)	○	○	○	○	○	○
	학생부교과(특성화고-정원외)	△	×	○ (특성화고 중 자연현장실습 경우 ×)	×	×	○
위덕대	학생부 교과(면접)	○	○	○	○	○	○
	학생부 교과(일반)	○	○	○	○	○	○
	학생부 교과(성인학습자 면접)	○	○	○	○	○	○
	학생부 교과(성인학습자 일반)	○	○	○	○	○	○
	학생부 교과(지역인재)	○	○	○	×	×	○
	학생부 교과(지역인재-기회균형)	○	○	○	×	×	○
	학생부 교과(농어촌-정원외)	○	×	○	×	×	○
	학생부 종합(농어촌-정원외)	○	×	○	×	×	○
	학생부 교과(특성화고-정원외)	△	×	○ (수요맞춤형 마이스터고 ×)	×	×	○
	학생부 교과(기회균형-정원외)	○	○	○	○	○	○
	학생부 교과(특성화고 등을 졸업한 재직자-정원외)	△	△ (산업수요 맞춤형 고)	○	×	×	○
	학생부 교과(장애인 등-정원외)	○	○	○	○	○	○

대학명	전형명	일반고 (자공, 자사 포함)	특목고	특성화고	검정고시	국외	졸업생
인제대	학생부교과(학생부교과)	○	○ (예술/체육고, 마이스터고 x)	x	○	x	○
	학생부교과(의예, 약학)	○	○ (예술/체육고, 마이스터고 x)	x	○	x	○
	학생부교과(지역인재 I, II)	○	○	○	x	x	○
	학생부교과(면접)	○	○	○	○	○	○
	학생부교과(특성화고)	△	△ (과고/국제고/ 외국어고 x)	○	x	x	○
	학생부교과(농어촌)	○	x	○	x	x	○
	학생부교과(사회배려, 기초생활, 지역인재 기초생활)	○	○	○	○	○	○
창신대	학생부교과(일반계고교)	○	○ (예술/체육고, 마이스터고 x)	x	x	x	○
	학생부교과(창신인재면접)	○	○	○	○	○	○
	학생부교과(지역인재)	○	○	○	x	x	○
	학생부교과(성인학습자)	○	○	○	○	○	○
	학생부교과(기회균형-정원외)	○	○	○	○	○	○
	학생부교과(만학도-정원외)	○	○	○	○	○	○
창원대	학생부교과(학업성적우수자)	○	○	○	○	○	○
	학생부교과(사회통합)	○	○	○	○ (학력인정학교 등 유사기관 x)	x	○
	학생부교과(취업자)	○	○	○	x	x	○
	학생부교과(평생학습자)	○	○	○	○	○	○
	학생부교과(농어촌-정원외)	○	x	○	x	x	○
	학생부교과(기회균형-정원외)	○	○	○	○	x	○
	학생부교과(특수교육-정원외)	○	○	○	○	x	○
	학생부교과(특성화고졸업자-정원외)	△	x	○	x	x	○
	학생부교과(특성화고졸재직자-정원외)	△	△ (산업수요 맞춤형 고○)	○	x	x	○
	학생부교과(만학도-정원외)	○	○	○	○	○	○
	학생부종합(계열적합인재)	○	○	○	○	○	○
	학생부종합(지역인재)	○	○	○	x	x	○
	학생부종합(정부위탁-정원외)	○	○	○	○	○	○
포항공대	학생부종합(일반전형 I, 일반전형 II, 기회균형 통합전형, 기회균형 저소득층, 반도체공학인재)	○	○	○	○	○	○
	학생부종합(기회균형지역인재)	○	○	○	x	x	○

대학명	전형명	일반고 (자공, 자사 포함)	특목고	특성화고	검정고시	국외	졸업생
한국해양대	학생부교과(일반)	○	○	○	○	○	○
	학생부교과(교과성적우수자)	○	○	○	× (학력인정학교 ○)	△ (외국고 2년 이하 이수자 가능)	○
	학생부교과(지역인재)	○	○	○	×	×	○
	학생부종합(아치해양인재 I)	○	○	○	× (학력인정학교 ○)	△ (외국고 2년 이하 이수자 가능)	○
	학생부종합(아치해양인재 II)	○	○	○	○	○	○
	학생부교과(농어촌-정원외)	○	×	○	×	×	○
	학생부교과(특성화고교졸업자-정원외)	△	○	○ (특성화고 중 자연 현장실습 경우 ×)	×	×	○
	학생부교과(기회균형-정원외)	○	○	○	○	○	○
	학생부종합(특수교육-정원외)	○	○	○	○	○	○
	학생부종합(특성화고졸재직자-정원외)	△	○	○	× (학력인정학교 ○)	×	○
한동대	학생부교과(학생부교과)	○	○	○	○	○	○
	학생부교과(한동인재)	○	○ (예술/체육고, 마이스터고 ×)	×	×	×	○ (2018.이후)
	학생부교과(지역인재)	○	○	○	×	×	○
	학생부교과(농어촌-정원외)	○	○	○	×	×	○
	학생부종합(G-IMPACT)	○	○	○	○	○	○
	학생부종합(대안학교)	×	×	△ (대안교육 특성화고)	○	×	○
	학생부종합(글로벌인재)	○	○	○	○	○	○
	학생부종합(사회기여자및배려)	○	○	○	○	○	○
	학생부종합(선교사)	○	○	○	○	○	○
	학생부종합(기회균형)	○	○ (농어촌학생 ×)	○ (특성화고 중 자연현장실습 경우 ×)	○ (농어촌학생 ×)	○ (농어촌학생 ×)	○
	학생부종합(소프트웨어인재)	○	○	○	○	○	○
	학생부종합(기초생활/차상위)	○	○	○	○	○	○
	학생부종합(장애인 등)	○	○	○	○	○	○

IV

# 정시모집 전형별 분석 (수도권)

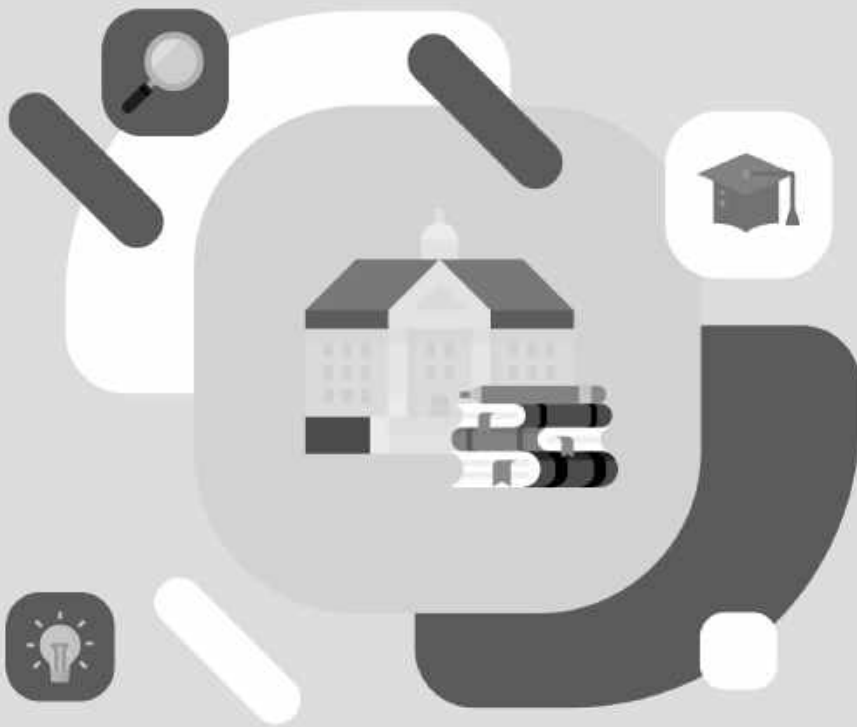



## Ⅳ 정시모집 전형별 분석(수도권)

### 1 전형방법

대학명	군	전형명	모집 인원	전형방법	비고
가천대	가	일반전형1	464	수능100	
		일반전형2	112		
		실기(연기예술학과)	6		
	나	일반전형1	258	수능100	
		일반전형2	71		
	다	일반전형1	373	수능100	
일반전형2		69			
가톨릭대	가	일반전형I	247	수능100	
		일반전형II	90		
		일반전형 의예과	37	수능95+인·적성면접5	
		성신특별전형	3	수능100	
		실시(일반전형)	10	실기70+수능30	
		기회균형II	수시 이월	수능100	
		농어촌전형		수능100	
		특성화고교졸업자전형	수능100		
	나	일반전형I	38	수능100	
		일반전형II	5		
	다	일반전형I	130	수능100	
		일반전형II	61		
농어촌학생전형		수시 이월	정원 외		
학생부종합(특성화고 등을 졸업한 재직자전형)	서류종합평가100		정원내·외		
건국대	가	수능(KU일반학생)	330	[인문계/자연계 모집단위, 매체연기학과]	
		수능(기초생활및차상위)	11	수능100	
		수능(농어촌학생)	19	[현대미술학과, 영상학과] 수능60+실기40	
	나	수능(KU일반학생)	681	[인문계/자연계 모집단위, 의상디자인학과(인문계)]	
		수능(기초생활및차상위)	38	수능 100	
		수능(농어촌학생)	45	[커뮤니케이션디자인학과, 의상디자인학과(예체능계), 리빙디자인학과, 체육교육과, 음악교육과] 수능60+실기40	
	다	수능(KU일반학생)	277	[인문계/자연계 모집단위] 수능100 [산업디자인학과] 수능60+실기40	
		수능(기초생활및차상위)	14		
		수능(농어촌학생)	16		
		학생부종합(특성화고졸재직자)	6		

대학명	군	전형명	모집인원	전형방법	비고
경기대	가	수능(일반학생전형)	98	수능100	
		실기/실적(일반학생전형)	10	[애니메이션학과] 실기70+수능30	
	나	실기/실적(일반학생전형)	15	[Fine Arts학부, 연기학과] 실기70+수능30	
		수능(일반학생전형)	120	수능100	
		수능(일반학생전형-실기)	93	[체육학과, 시큐리티매니지먼트학과, 스포츠과학부] 수능60+실기40:	
	다	수능(일반학생전형)	620	수능100	
		실기/실적(일반학생전형)	6	[입체조형학과] 실기70+수능30	
		수능(농어촌학생전형)	이월	수능100	
		수능(기초생활수급자등선발전형)			
		수능(특성화고졸업자)	20	수능100	
경기대	가	수능위주(일반)	1128	수능100	
		수능위주(기회균형)	162	수능100	
		실기/실적위주	120	[음악대학] 실기70+수능30	
	나	수능위주(일반)	820	[전 모집단위] 수능100 [태권도학과, 스포츠지도학과] 수능90+학생부10	
		수능위주(기회균형)	98	수능100	
		실기/실적위주	78	[미술학부, 시각디자인학과, 환경조경디자인학과, 의류디자인학과, 디지털콘텐츠학과] 수능40+실기60	
고려대	가	수능(일반전형)	1055	[전 모집단위] 수능100	모집 단위별 수능 지정 응시 영역 총족
		수능(농어촌전형)	120	[의과대학]	
		수능(사회배려전형)	69	수능100+적·인성 면접	
		수능(특수교육전형)	36	[체육교육·디자인조형학부] 수능70+실기30	
		수능(특성화고전형)	25	[사이버국방학과] 수능80+실기·면접20	
		수능(교과우수전형)	570	[전 모집단위] 수능80+학생부20 [의과대학] 수능80+학생부20+적·인성 면접	

대학명	군	전형명	모집인원	전형방법	비고
고려대 (세종)	가~다	일반전형	411	[인문·자연계] 수능100 [체능계] 수능60+실기40	정원외
		지역인재전형	6	수능100(약학)	
		농어촌학생전형	36	수능100	
		사회배려자전형	26	수능100	
		특수교육대상자전형	5	수능100	
광운대	가~다	수능(일반학생)	692	수능100	정원외
	다	수능 (일반학생-스포츠융합과학과)	21	1단계: 수능60+학생부40(10배수) 2단계: 1단계성적70+실기30	
	가~나	수능(기회균형전형)	79	수능100	
	가~다	수능(농어촌학생)	이월	수능100	
	가~다	수능(특성화고졸업자)		수능100	
	다	학생부종합 (특성화고등을 졸업한 재직자)	이월	서류종합평가100	
국민대	가~다	일반전형 (인문·자연계자유전공·미래융합)	1048	수능100	정원외
	가~나	일반전형 (조형대학 및 미술학부)	196	실기40+수능60	
	가~나	일반전형(음악학부)	92	1단계: 실기100(8배수) 2단계: 학생부교과10+수능10+1단계성적80	
	가~다	일반전형(공연예술학부)	수시 이월 인원	[비실기전형(연극/영화전공)] 학생부교과30+수능70 [실기전형(무용전공)] 수능30+실기70	
	가	일반전형 (스포츠교육학과, 스포츠산업레저학과)	40	학생부교과20+수능40+실기40	
	다	일반전형 (체육대학-스포츠건강재활학과)	수시 이월 인원	수능100	
	다	학생부종합(성인학습자전형)	수시 이월 인원	1단계: 서류평가100(3배수) 2단계: 1단계성적70+면접30	
	가~다	학생부종합(농어촌학생전형)		서류100	
		학생부종합(기회균형II전형)		서류100	
	다	학생부종합 (특성화고 등을 졸업한 재직자전형)		서류100	

대학명	군	전형명	모집인원	전형방법	비고	
단국대 (죽전,천안)	가~다	수능위주(일반학생)	1,526	[전 모집단위(체육교육과,해병대군사학과 제외)] 수능100 [체육교육학과] 수능70+실기30 [해병대군사학과] 수능80+면접10+체력평가10		
		수능위주(지역메디바이오인재)	41	수능100		
		실기/실적위주(일반학생)	218	[무용과 음악학부] 실기80+수능20 [연극전공, 뮤지컬전공, 미술학부, 문예창작과, 뉴뮤직학부] 실기70+수능 30 [도예과, 디자인학부, 생활체육학과, 스포츠경영학과, 운동처방재활전공] 실기 60+수능 40		
		수능위주(교육기회배려자)	수시	수능100	정원의 일반학생과 동일한 모집군에서 선발함	
		수능위주(농어촌학생)	모집	수능100		
		수능위주(특수교육대상자)	이월	수능100		
		학생부교과(특성화고졸재직자)	인원	교과100		
덕성여대	가	수능위주	260	수능100		
	나	수능위주	179	수능100		
		실기위주(미술실기)	38	수능20+실기80		
		실기위주(체육실기)	23	수능49+실기51		
동국대	가~다	수능(일반)	1133	[전 모집단위] 수능100 [체육교육과,조소전공] 수능60+실기40	정원의외	
	가~다	수능(농어촌학생)	89			
	가~나	수능(특성화고교졸업자)	16			
	가~다	수능 (기초생활수급자및차상위계층)	43			
	가	학생부종합 (특성화고등을졸업한재직자)	3 3			서류종합100
동덕여대	가~나	수능(수능우수자전형)	328	수능100		
	나~다	수능(실기우수자전형)	145	[체육학전공] 수능80+실기20 [방송연예전공(주/야), 실음악전공(보컬제외), 무용전공, 모델전공, 피아노전공, 관현악전공, 성악전공] 수능40+실기60 [실용음악전공(보컬)] 1단계: 수능40+실기60(5배수) 2단계: 실기100 [회화전공, 디지털공예전공, 패션디자인전공(주/야), 시각&실내디자인·미디어디자인] 수능60+실기40		
	가	수능(농어촌학생 특별전형)	41	수능100		
	가	수능(특성화고교 특별전형)	18	수능100		
	가	수능(기회균등 특별전형)	23	수능100		
	다	학생부종합 (평생학습자 특별전형)	수시 이월	서류100		정원내
	다	학생부종합 (특성화고 등 고졸재직자 특별전형)	수시 이월	서류100		정원의외

대학명	군	전형명	모집인원	전형방법	비고
명지대	가	수능(일반전형)	381	수능100	
	나	수능(일반전형)	247	수능100	
		수능(실기전형)	46	[문예창작학과, 디자인학부(영상애니메이션디자인전공), 공연예술학부(연극·영화전공), 건축학부(건축학전공)] 수능60+실기40	
		학생부교과(만학도전형)	수시 이월	1단계: 학생부교과100(5배수) 2단계: 1단계성적70+면접30	
		학생부교과 (특성화고등졸재직자전형)	수시 이월		
	다	수능(일반전형)	152	수능100	
		수능(실기전형)	46	[디지털콘텐츠디자인학과, 스포츠학부(체육학/스포츠산업)] 수능60+실기40	
		실기/실적(실기우수자)	24	[아트앤멀티미디어음악학부(건반음악전공, 보컬뮤직전공, 작곡전공) 공연예술학부(뮤지컬공연전공)] 실기80+수능20	
		수능(농어촌학생전형)	수시 이월	수능100	
		수능(특성화고교전형)	수시 이월	수능100	
상명대	나	수능(수능)	485	수능100	
		수능(수능-국가안보학과)	이월	수능80+체력20+신체검사(합/불)	
		학생부종합(특성화고졸재직자)	이월	서류100	
		수능(수능실기)	이월	[스포츠건강관리, 조형예술] 수능30+실기70 [무용예술] 수능10+실기90 [생활예술, 음악] 수능20+실기80	
		수능(농어촌학생전형)	52	수능100	
		수능(특성화고교졸업자전형)	20	수능100	
서강대	나	수능(일반)	582	수능100	
		수능(농어촌학생)	48	수능100	
		수능(기초생활보장대상자)	24	수능100	
		수능(장애인대상자)	15	수능100	
		수능(특성화고교졸업자)	8	수능100	
다	수능(일반)	35	수능100		
서울과학 기술대	가	수능(일반)	304	수능100	
	나	수능(일반)	254	수능100	
		수능(일반-예체능1)	79	[디자인, 금속공예디자인] 1단계: 수능100 2단계: 1단계60+실기40	
		수능(일반-예체능2)	40	[도예, 조형예술] 1단계: 수능100 2단계: 1단계50+실기50	
		수능(일반-예체능3)	15	[스포츠과학] 1단계: 수능100 2단계: 1단계80+실기20	
다	수능(일반)	46	수능100		

대학명	군	전형명	모집인원	전형방법	비고
서울대	나	수능(일반전형)	1,161	[전 모집단위] 1단계: 2배수. 수능100 2단계: 1단계성적 80+교과평가20 [미술대학] 1단계: 5배수. 수능100 2단계: 1단계성적40+실기평가30+면접30 [체육교육과] 1단계: 3배수. 수능100 2단계: 1단계성적80+실기평가20 [음악대학(성악과)] 1단계: 3배수. 수능51+1단계실기49 2단계: 1단계성적40+2단계실기40+면접20 [음악대학(작곡과)] 1단계: 2배수. 수능55+1단계실기45 2단계: 1단계성적40+2단계실기40+면접20 [음악학과] 수능50+실기40+면접10 (사범대학은 1단계 합격자를 대상으로 교직적성, 인성면접 실시, 가산점 부여) (수의, 의과, 치의학과는 적성, 인성 면접 실시후 결격 여부 판단에 활용함.)	
		수능(지역균형전형)	162	[인문계열, 정치외교, 경제, 인류학, 사회복지학, 공과대학 광역, 약학, 의예, 첨단융합, 치의학] 수능60+교과평가40 (단, 의과, 치의학과는 적성, 인성 면접 실시후 결격 여부 판단에 활용함.)	
		기회균형선발특별전형 (농어촌)	87	[전 모집단위] 수능 100 [체육교육과] 1단계: 3배수, 수능100 2단계: 1단계성적80+실기20 [미술대학(동양화, 서양화, 조소, 공예, 디자인)] 수능60+실기20+면접20 [음악대학(성악과)] 1단계: 3배수. 수능51+1단계실기49 2단계: 1단계성적40+2단계실기40+면접20 [음악대학(작곡과)] 1단계: 2배수. 수능55+1단계실기45 2단계: 1단계성적40+2단계실기40+면접20 [음악학과] 수능50+실기40+면접10 (수의, 의과는 적성,인성 면접 실시후 결격 여부 판단에 활용함.) (사범대학은 지원자(체육교육 1단계 합격자)를 대상으로 교직적성·인성면접 실시, 가산점 부여)	
		기회균형선발특별전형 (저소득)	93	[전 모집단위] 수능 100 [체육교육과] 1단계: 3배수, 수능100 2단계: 1단계성적80+실기20 [미술대학(동양화, 서양화, 조소, 공예, 디자인)] 수능60+실기20+면접20 [음악대학(성악과)] 1단계: 3배수. 수능51+1단계실기49 2단계: 1단계성적40+2단계실기40+면접20 [음악대학(작곡과)] 1단계: 2배수. 수능55+1단계실기45 2단계: 1단계성적40+2단계실기40+면접20 [음악학과] 수능50+실기40+면접10 (수의, 의과는 적성,인성 면접 실시후 결격 여부 판단에 활용함.) (사범대학은 지원자(체육교육 1단계 합격자)를 대상으로 교직적성·인성면접 실시, 가산점 부여)	정원외
		기회균형선발특별전형 (특수,북한)	20	서류60+면접40 (사범대학 체육교육과, 음악대학은 실기평가를 실시하여 서류평가에 반영, 미술대학은 실기평가 없이 포트폴리오를 참고하여 서류평가에 반영) (사범대학은 교직적성·인성면접을 포함함)	

대학명	군	전형명	모집인원	전형방법	비고
서울시립대	가	수능위주(일반)	36	[인문·자연계열] 수능100	
	가	실기/실적위주(일반)	86	[음악학과] 수능30+학생부(교과)10+실기60 [디자인학과] 1단계: 수능100(6배수), 2단계: 실기50+수능40+면접10 [조각학과] 1단계: 수능100(4배수), 2단계: 실기50+수능30+면접20	
	나	수능위주(일반)	596	[인문·자연계열] 수능100 [스포츠과학] 1단계: 4배수, 수능100 2단계: 수능50+학생부(교과)20+실기30	
	다	수능위주(일반)	19	수능100	
			기회균형전형 II 수능위주 (농어촌, 특성화고교졸업자, 기초생활수급자 등, 장애인 등, 북한이탈주민)	102	[전 모집단위] 수능100 [북한이탈주민]- 모집인원 제한 없음. 서류50+면접구술50
서울여대	가	수능(일반학생전형)	220	[사회과학대학, 과학기술융합대학, 미래산업융합대학] 수능100	
		수능(일반학생전형)	28	[아트앤디자인스쿨:산업디자인,공예전공] 수능60+실기40	
	나	수능(일반학생전형)	145	[단과대학자유전공, 자유전공학부] 수능100	
		수능(일반학생전형)	45	[사회과학대학(스포츠운동학과), 아트앤디자인스쿨(현대미술,시각디자인)] 수능60+실기40	
	다	수능(일반학생전형)	249	[인문대학, 사회과학대학, 과학기술융합대학, 첨단미디어디자인전공] 수능100	
성균관대	가	일반전형	721	[전 모집단위] 수능100 [사범대학] 수능80+학생부20 [예체능계(미술/디자인)] 수능60+실기40 [예체능계(스포츠과학)] 수능80+실기20 (의예는 인·적성면접을 실시하며, 결격여부를 판단하는 방식으로 활용)	
		농어촌학생	8	수능100	정원외
	나	일반전형	808	수능100	
		농어촌학생	17	수능100	정원외
	다	일반전형	106	수능100	
		농어촌학생	3	수능100	정원외
성신여대	가	일반학생	366	[전 모집단위] 수능100 [스포츠과학부(스포츠레저/운동재활)] 수능60+실기40	
	나	일반학생	212	수능100	
	다	일반학생	42	[디자인과] 수능55+실기45	

대학명	군	전형명	모집인원	전형방법	비고
세종대	가	수능(일반학생)	393	[인문/자연계열] 수능100 [무용과/영화예술학과] 수능50+학생부(교과)20+실기고사30	
		수능 (국방시스템공학 특별전형)	8	1단계: 수능100(4배수) 2단계:1단계80+면접10+체력10+해군전형(합/불) *수능최저학력기준: 3개영역 등급 합 110이내, 한국사 응시	정원외
		수능(항공시스템공학 특별전형)	이월	1단계: 수능 100 [5배수] 2단계: 1단계 100+공군전형(합/불)	정원외
		수능(농어촌학생 특별전형)	40	수능100	정원외
		수능 (특성화고교졸업자 특별전형)	18		
	나	수능(일반학생)	645	[인문/자연계열] 수능100 [회화과/패션디자인학과/음악과/체육학과] 수능50+실기30+학생부(교과)20	
		수능(농어촌학생 특별전형)	58	수능100	정원외
		수능 (특성화고교졸업자 특별전형)	18		
학생부종합 (특성과고교졸재직자특별전형)		20	서류평가100	정원외	
숙명여대	가	수능(일반학생)	518	[인문계/자연계] 수능100 [시각영상디자인과, 산업디자인과, 환경디자인과, 공예과] 수능60+실기40	
		실기/실적(일반학생)	99	[무용과, 회화과] 수능30+실기70 [피아노과, 성악과] 수능20+실기80 [관현악과] 수능30+실기70 [작곡과] 수능40+실기60	무용과는 수시 미충원 인원 선발
		수능(사회배려전형)	24	수능100	정원외
		수능(농어촌학생)	이월	수능100	
		학생부종합(특성화고교출신자)	이월	서류100	
		학생부종합(특성화고교졸재직자)	이월	서류100	
	수능(특수교육대상자)	이월	수능80+면접20		
	나	수능(일반학생)	443	[약학부, 첨단공학부, 자유전공학부] 수능100 [체육교육과] 수능60+실기40	
		수능(사회배려전형)	6	수능100	정원외
	송실대	가	수능위주	591	수능100
나		수능위주	99	수능100	정원외
		학생부종합 (특성화고등을졸업한재직자)	3	서류100	
다		수능위주	544	수능100	
	실기/실적(일반)	64	[문예창작, 스포츠] 실기(작문)70+수능30		

대학명	군	전형명	모집 인원	전형방법	비고
아주대	나	수능(일반전형1, 농어촌학생전형(의학과))	45/1	수능95+면접5	의학
		수능(일반전형2, 농어촌학생전형(약학과), 기회균형전형)	10/ 3/3	수능 100	약학
		수능(국방IT우수인재2전형)	7	1단계: 수능100(5배수) 2단계: 수능80+면접20+신체검사,체력검정,신원조회 *수능최저학력기준: 수학, 탐구(2평균) 등급 합 60이내	정원외
	다	수능(일반전형3, 일반전형4(교차))	611 /12	수능100	
		수능(농어촌학생전형, 특성화고졸업자전형, 기회균형전형)	51/ 25/ 20	수능100	정원외
		학생부종합(특성화고등을졸업한 재직자전형)	이월	1단계: 서류100(3배수) 2단계: 1단계70+면접30	
연세대	가	일반전형(일반계열)	1,252	[유형1] 수능95+학생부(교과)5 [유형2] 수능95+학생부(교과)5 [유형2(의예과)] 1단계(2.5배수): 수능90+학생부(교과)5 2단계: 수능90+학생부(교과)5+면접5 [유형3(언더우드국제대학)] 1단계(3배수): 수능90+학생부(교과)5 2단계: 수능90+학생부(교과)5+면접5 [유형3(생활과학/간호)] 수능95+학생부(교과)5	
		일반전형(체능계열)	51	[유형3(체육교육학과)] 수능85+면접5+기본실기10 [유형3(스포츠응용산업학과)] 수능85+선택실기15	
		일반전형(국제계열)	48	[유형3(언더우드국제)] 1단계(3배수): 수능90+학생부(교과)5 2단계: 수능90+학생부(교과)5+면접5	단계 전형
		고른기회전형(연세한마음)	83	[유형1] 수능100	정원외
		고른기회전형(농어촌학생)	81	[유형2] 수능100 [유형2(의예과)]	
		고른기회전형(특성화고교졸업자)	24	1단계(3배수): 수능95 2단계: 수능95+면접5	
	특수교육대상자	약간 명	[유형3(생활과학/간호)] 수능100 [유형3(체육교육학과)] 수능85+면접5+기본실기10 [유형3(스포츠응용산업학과)] 수능85+선택실기15		
	나	실기/실적(예능계열)	120	수능30+실기70 (교회음악과, 작곡과는 일괄합산이고, 성악과, 피아노과는 단계별 전형임)	
		농어촌학생(예능계열)	2	[유형4] 수능30+실기70	정원외
		특수교육대상자(예능계열)	약간 명		

대학명	군	전형명	모집 인원	전형방법	비고
이화여대	가	수능전형	102	수능100	
	나	수능전형	662	수능100	
	다	수능전형	29	수능100	
	가~나	수능(예체능실기전형)	226	[조형예술대학] 1단계(4배수): 수능100 2단계: 1단계60+실기40 [체육과학부] 1단계(4배수): 수능100 2단계: 1단계60+실기40	
	가~나	실기/실적(예체능실기전형)	142	[음악대학] 수능40+실기60 [디자인학부] 1단계(8배수): 수능100 2단계: 1단계40+실기60	
인천대	가	수능(일반학생)	414	[전 모집단위] 수능100 [체육교육과] 수능50+실기50 [운동건강학부] 수능60+실기40	
	가	실기/실적(일반학생)	27	[스포츠과학부] 수능40+실기60	
	가	수능(기회균형)	26	[전 모집단위] 수능100 [체육교육과] 수능50+실기50	정원의외
	가	수능(농어촌학생)	31		
	가	수능(특성화고출신자)	18		
	다	일반학생	308	수능100	
	다	수능(기회균형)	19	수능100	정원의외
	다	수능(농어촌학생)	22		
	다	수능(특성화고출신자)	19		
	다	실기/실적(일반학생)	13	[조형예술학부, 공연예술학과] 수능30+실기70	
	다	실기/실적(기회균형)	1	[공연예술학과] 수능30+실기70	정원의외
	다	실기/실적(농어촌학생)	2		
	인하대	가~다	수능(일반)	1,105	수능100
수능(스포츠과학과)			21	수능60+실기40	
수능(체육교육과)			12	수능70+실기30	
수능(디자인테크놀로지학과)			20	수능70+실기30	
수능(특성화고교졸업자)			51	수능100	
나		실기/실적(디자인융합학과)	12	수능30+실기70	군별 모집 확인 필요
다		실기/실적(조형예술학과)	12		
		실기/실적(의류디자인학과)	10		
		실기/실적(연극영화학과-연기)	9		
		실기/실적(연극영화학과-연출)	9		

대학명	군	전형명	모집인원	전형방법	비고
중앙대	가~다	수능(일반)	1,686	[전 모집단위] 수능100 [체육교육과] 수능80+서류20	
		수능 (기회균형-특성화고졸)	30	수능100	정원외
		수능 (기회균형-농어촌학생)	80	수능100	
		수능 (기회균형-기초생활수급,차상위)	30	수능100	
	가~나	수능 (실기형(가,나))	160	[공연영상창작학부(문예창작)] 수능70+실기30 [디자인학부, 스포츠과학부] 수능60+실기40 [공연영상창작학부(연극, 공간연출)] 수능55+실기45	
	가~나	실기/실적 (실기형(가,나))	80	[미술학부] 수능40+실기60 [음악학부] 수능30+실기70	
	가~나	학생부종합 (기회균형-특성화고졸재직자)	6	서류100	정원내1 정원외5
한국공학대	나~다	일반학생1	232	수능100	
		일반학생2	209	수능100	
	나~다	농어촌학생	55	수능100	정원외
	나~다	특성화고교졸업자	이월	수능100	정원외
	가~나	특성화고졸재직자(야간)	이월	서류100	정원내외
	가	조기취업형계약학과	이월	1단계(5배수): 서류100 2단계: 면접100	
한국외국어대 (서울)	가~다	수능 (일반전형)	699	수능100	
	나	수능 (기초생활수급자 및 차상위계층)	42	수능100	정원외
	나	수능 (농어촌학생)	50	수능100	정원외
한국항공대	가~다	일반학생	222	수능100	
		농어촌학생	33	수능100	정원외
		특성화고교출신자	12	수능100	정원외

대학명	군	전형명	모집 인원	전형방법	비고
한양대 (서울)	가	수능-일반전형 (자연, 인문, 상경)	488	수능90+학생부종합평가10	
		수능-연극영화(영화)	10	수능90+학생부종합평가10	
		수능-특별전형	109	수능90+학생부종합평가10	정원외
		예체능-스포츠산업과학부 (스포츠매니지먼트)	17	수능90+학생부종합평가10	
		예체능-연극영화학과 (연출및스텝/연기)	20	수능55+실기45	
		실기/실적-예체능(성악)	25	1단계(3배수): 실기100 2단계: 실기80+수능20	
		실기/실적-예체능(작곡과)	14	실기70+수능30	
		실기/실적-예체능(피아노과)	19	1단계(2배수): 실기100 2단계: 실기70+수능30	
		실기/실적-예체능(관현악과)	28	실기80+수능20	
	나	수능-일반전형 (자연, 인문, 상경)	549	수능90+학생부종합평가10	
		수능-특별전형	58	수능90+학생부종합평가10	정원외
		예체능-스포츠산업과학부 (스포츠사이언스)	18	수능70+실기30	
	다	수능-일반전형 (한양인터칼리지학부)	60	수능90+학생부종합평가10	
홍익대 (서울)	다	수능우수자-인문 수능우수자-자연 캠퍼스자율전공	768	수능100	
		기초생활수급자·차상위계층	미정	수능100	정원외
		특성화고졸업(예정)자	14	수능100	정원외
	나	수능우수자-미술계열	82	1단계(3배수): 수능100 2단계: 1단계60+서류40	
		특성화고졸업(예정)자-미술계열	14	1단계(3배수): 수능100 2단계: 1단계60+서류40	정원외
	다	농어촌학생전형-인문	38	수능100	정원외
		농어촌학생전형-자연			
	나	농어촌학생전형-미술		1단계(3배수): 수능100 2단계: 1단계60+서류40	정원외
	나	실기실적위주	2	[뮤지컬(이월), 실용음악] 수능40+실기60	
	다	학생부위주(종합)	20	[디자인·예술경영학부] 서류100	정원외

2 모집단위별 수능영역 반영방법

대학명	수능성적 반영비율	계열		수능반영영역						가산점	활용지표	
				국	수		영	사	과			한 (필)
					기하	확						
가천대	수능위주 (일반전형1)	인문	전체모집단위	우수한 영역 순 35, 25, 20			20 (1과목)	필수		· 백분위(영어는 등급)		
		자연	전체모집단위									
			의예과, 약학과, 클라우드공학과	25	30	20	25 (2과목)					
		한의예과	25	30	20	25 (2과목)						
	수능위주 (일반전형2)	전체 모집 단위		우수한 영역 순 50, 30, 20(3개 영역)					· 국어, 수학 표준점수 · 영어: 등급별 환산점수 · 탐구(1과목): 우수한 영역 표준점수 x2			
	수능위주 (실기)	예·체능		50	50				백분위(영어는 등급)			
가톨릭대	일반전형 성신특별전형 기회균형II전형 농어촌학생전형 특성화고교 졸업자전형	인문사회	전 모집단위	30	30	20	20	감점	과탐 과목당 3% 가산점	표준 점수  · 영어영역은 본교 등급별 환산점수 반영. 단 약학과, 의예과, 간호학과 및 일반전형II 전 모집단위는 등급별 감점 · 탐구영역 별도 선택과목 지정 없이 1과목 반영. 단 약학과, 의예과, 간호학과는 2과목을 반영		
		자연공학	전 모집단위	30	30	20	20					
		약학		30	40	30						
		간호		30	40	30						
	일반전형 의예과	의예과	30	40	30							
	일반전형II	인문사회계열, 자연공학계열, 자유전공학과	국어, 수학 중 우수한 영역 50			50						
	실기(일반전형)	음악과	50	50								
건국대	수능100	언어중심		40	30	10	20	감점		· 국어, 수학 표준점수 · 영어: 등급별 환산점수 · 탐구: 변환표준점수 · 한국사: 등급에 따른 감점		
		수리중심		30	40	10	20					
		예체능		45	(30)	25	(30)					

대학명	수능성적 반영비율	계열		수능반영영역						가산점	활용지표	
				국	수		영	사	과			한(필)
					기하	미적						
경기대	수능(일반학생 전형, 농어촌학생 전형, 기초생활 수급자등 선발 전형)	진성애교양대학	자유전공학부	유형A	30	35	20	15	감점	· 탐구 상위 1개 과목 · 영어 영역(변환점수) · 한국사(등급별 감점)		
		관광문화대학	학부	유형B	35	30	20	15				
		인문대학	사회과학대학	예술체육대학	관광문화대학	유형B	35	30			20	15
	소프트웨어경영대학	융합과학대학	창의공과대학	유형A	30	35	20	15				
	수능(특성화고 졸업자전형)	예술체육대학	관광문화대학	사회과학대학	유형B	35	30	20			15	
		소프트웨어경영대학	창의공과대학	유형A	30	35	20	15				
실기/실적(일반학생전형) 수능(일반학생전형)	예술체육대학	관광문화대학	실기고사 진행 학과(부)	영어30% 국어, 수학, 탐구 중 상위 2과목 각 35%								
경희대	수능100	인문		40	25		35	과탐 가산점부여	· 국어, 수학 표준점수 · 영어: 등급별 환산점수 · 탐구: 변환표준점수 · 한국사: 등급별 환산점수			
		사회		35	35		30					
		자연		25	40		35					
		예술·체육		60			40					
고려대	수능100	자연계(가정교육과, 간호대학 제외)		200	240	등급 별 감점 적용	200	감점	· 탐구영역은 반드시 2개 과목을 응시해야 하며, 사회탐구와 과학탐구만 인정함. · 모집단위 계열과 관계 없이 사회탐구와 과학 탐구를 모두 인정 (사회탐구1과목+과학 탐구 1과목 응시가능) · 탐구영역은 제2외국어/한문 영역으로 대체할 수 없으며 직업탐구는 인정하지 않음.(단, 특성화고 전형 지원자는 직업탐구도 인정) · 사이버 국방학과 지원자는 수능에서 아래 3가지 중 하나 이상을 충족해야 함. ①수학 1등급 ②과탐 2과목 모두 1등급 ③국수영탐(상위1과목) 4개 영역 등급 합 8이내			
		자연계(가정교육과, 간호대학)		200	200		160					
		인문계(전체 모집단위)		200	200		160					
		체육교육과		200	200		160					
		디자인조형학부		200			160					
	수능80 교과20	자연계(가정교육과, 간호대학 제외)		200	240		200					
		자연계(가정교육과, 간호대학)		200	200		160					
		인문계(전체 모집단위)		200	200		160					
	수능70 실기30	디자인조형학부		200			160					
		체육교육과		200	200		160					
수능80 기타20	사이버국방학과		200	240		200						

대학명	수능성적 반영비율	계열	수능반영영역					가산점	활용지표		
			국	수		영	사			과	한(필)
				기하 미적	확						
고려대 (세종)	수능100	글로벌학부, 국제스포츠학부, 문화유산융합학부, 문화창의학부	35	20	20	25	필수	<ul style="list-style-type: none"> <li>· 모집단위별 수능 지정 응시영역 실시</li> <li>· 탐구영역 별도 지정과목 없이 2개 과목 성적 반영</li> <li>· 탐구영역은 제2외국어/한문으로 대체 불가</li> <li>· 특수교육대상자전형은 자연 계열 모집단위에서 수학(확률과통계), 탐구(사탐)도 인정</li> <li>· 표준점수(국어,수학), 등급점수(영어), 백분위점수(탐구영역) 활용</li> </ul>			
		융합경영학부, 표준·지식학과, 정부행정학부, 공공사회·통일외교학부, 경제통계학부	30	30	20	20					
		빅데이터사이언스학부	20	35	20	25					
		응용수리과학부, 디스플레이·반도체물리학부, 신소재화학과, 컴퓨터융합소프트웨어학과, 전자및정보공학과, 생명정보공학과, 식품생명공학과, 전기·기계융합공학과, 환경시스템공학과, 미래모빌리티학과, 지능형반도체공학과, 인공지능사이버보안학과, 스마트도시학부, 약학과	20	35	20	25					
	수능60 실기40	문화스포츠대학 (국제스포츠학부)	35	20	20	25					
광운대	수능100	자연계열(스포츠융합 제외), 자율전공학부(자연)	20	35	20	25	기하 또는 미적분 응시자 3%, 과학탐구 응시자 3% 가산점	<ul style="list-style-type: none"> <li>· 표준점수(국어,수학), 등급에 따른 변환점수(영어), 백분위에 따른 변환 표준점수(탐구)</li> <li>· 제2외국어/한문 영역은 반영하지 않음</li> <li>· 탐구영역은 2개 과목 변환표준점수(과목별 100점 기준)의 합계를 반영함.</li> </ul>			
		스포츠융합과학과	40		30	30					
		인문계열(경영학부, 국제통상학부 제외), 자율전공학부(인문)	30	25	20	25					
		경영학부, 국제통상학부	30	30	20	20					
	단계형 전형	스포츠융합과학과	40		30	30					

대학명	수능성적 반영비율	계열		수능반영영역						가산점	활용지표	
				국	수		영	사	과			한 (필)
					기하 미적	확						
국민대	수능100	인문계 전체		30	30	20	20	필수		<ul style="list-style-type: none"> <li>· 반영지표: 표준점수</li> <li>· 모집단위별로 지정한 수능 반영영역은 필히 응시하여야 함</li> <li>· 탐구영역은 반드시 2과목을 응시하여야 하며, 2과목의 표준점수 합을 반영함</li> <li>· 계열별 수능 반영영역 지정 선택과목 없음</li> <li>· 자연계열 모집단위 응시자:수학(기하,미적), 탐구(과탐) 1과목 당 표준점수 3% 가산점 부여</li> </ul>		
		자연계 전체, AI빅데이터융합경영학과 (자연), 경영정보학부(자연)		20	30	20	30					
		인문 자유전공		25	25	25	25					
		미래융합전공	인문	30	30	20	20					
			자연	20	30	20	30					
	예체능		40	-	30	30						
	실기40 수능60	조형대학(실기전형), 회화전공		33.3	(33.3)*	33.3	(33.3)*					<ul style="list-style-type: none"> <li>· 반영지표: 표준점수</li> <li>· 모집단위별로 지정한 수능 반영영역은 필히 응시하여야 함. 다만 영역 중 '*' 표시된 영역은 선택 응시하여도 됨</li> <li>· 실기전형(기군 조형대학/회화 전공): 3개 영역 반영함 국어 및 영어 영역은 필수 반영, 수학 영역과 탐구 영역은 두 영역 중 표준점수 상위 영역의 점수를 선택하여 반영함</li> </ul>
		입체미술전공		33.3		33.3	33.3					
	단계별전형	음악학부		50		50					<ul style="list-style-type: none"> <li>· 반영지표: 표준점수</li> <li>· 모집단위별로 지정한 수능 반영영역은 필히 응시하여야 함.</li> <li>· 반영지표: 표준점수</li> <li>· 모집단위별로 지정한 수능 반영영역은 필히 응시하여야 함.</li> </ul>	
	학생부교과30 수능70	공연예술학부(비실기전형)		33.3		33.3	33.3					
공연예술학부(실기전형)		50		50								
학생부교과20 수능40 실기40	스포츠교육학과		33.3		66.7							
	스포츠산업레저학과		33.3		33.3	33.3						
수능100	스포츠건강재활학과		30		50	20						
단국대 (죽전)	수능100	공통	퇴계혁신칼리지, 사회계열광역	30	30	20	20	등급별 가산점 부여	<ul style="list-style-type: none"> <li>· 백분위</li> <li>· 의,약학: 국,수(미/기) 영역은 표준점수 반영</li> <li>· 탐구영역 2개 과목 평균 반영</li> </ul>			
		인문 예능	경영경제대학, 국제경영학과		25	35	20			20		
			인문계열광역, 문과대학, 법과대학, 사회과학대학, 한문교육과, 특수교육과, 영화(이론,연출,스텝), 연극(연출)		35	25	20			20		
			자연	공학계열광역, SW융합계열광역, 공과대학(건축학전공제외), 모바일시스템공학과, SW융합대학, 수학교육과, 과학교육과		20	35			15	30	
		건축학전공(5년제)		35	25	20	20					
		예능	도예과, 디자인학부, 연극전공(연기), 뮤지컬전공(연기)		50		20			30		
			무용과, 음악학부		50		50					
		체육	체육교육과		40	10	20			30	수학(미/기) 선택 시 5%, 과탐 5%	

대학명	수능성적 반영비율	계열		수능반영영역						가산점	활용지표	
				국	수		영	사	과			한 (필)
					기 하 미 적	확						
단국대 (천안)	수능100	공통	울곡혁신칼리지	30	30		20		20		<ul style="list-style-type: none"> <li>· 백분위(단, 의학, 약학 계열의 국어, 수학(미/기) 영역은 표준점수를 활용함)</li> <li>· 탐구영역 상위 1개 과목 반영</li> <li>· 의학·약학계열 과탐 2개 과목 평균 반영</li> </ul>	
		인문	인문사회계열광역, 외국어대학, 공공인재대학, 보건행정학과	35	20		20		25			
		자연	자연공학계열광역, 과학기술대학, 바이오융합대학, 보건과학대학(보건행정학과, 심리치료학과 제외)	20	35		20		25	수학(미/기) 선택 시 5%		
			간호, 심리치료학과	30	30		20		20			
		예체능	예술, 스포츠과학대학	40	(20)		40		(20)	수학, 탐구종 높은 점수 영역 반영		
		의학	의예, 치의예, 약학과	25	35		15		25	과탐 II 선택 시 5%		
덕성여대	수능100	글로벌융합대학		국어, 영어, 수학, 탐구(사/과)[상위 1과목] 중 백분위 성적이 우수한 영역 순으로 35%, 35%, 20%, 10%						등급별 가산점		
		과학기술대학										
		미래인재대학										
		약학대학										25
	수능49+ 실기51	Art&Design대학(체육실기)		국어, 영어, 수학, 사탐/과탐 (상위 1과목) 중 택2 (50%+50%)								
수능20+ 실기80	Art&Design대학(미술실기)											
동국대	수능100	인문계열/영화영상학과		35	25		15		25	등급별 감점	<ul style="list-style-type: none"> <li>· 모집단위별 가산점 부여 방법 상이함. 확인 필요</li> <li>· 제2외국어/한문 미반영, 탐구 대체없음</li> <li>· 조소 전공은 직업탐구 가능</li> </ul>	
		자연계열		25	35		15		25			
		컴퓨터·AI학부(인문)		25	35		15		25			
	수능60+ 실기40	체육교육과		35	25		15		25			
		조소전공		45			15		40			

대학명	수능성적 반영비율	계열	수능반영영역						가산점	활용지표	
			국	수		영	사	과			한 (필)
				기하	미적						
동덕여대	수능100, 실기우수자	자율전공학부, 인문사회문화학부	우수한 영역 순 35%, 25%			20	20 (1과목)		가산점	[영어 외] 백분위 성적 반영, [영어] 등급환산점수 반영	
		국어국문학전공, 국사학전공, 문예창작전공, 영어전공, 일어일본학전공, 유러피언스터디즈전공, 중어중국학전공, 문헌정보학전공, 사회복지학전공, 아동학전공, 경영융합학부, 큐레이터학전공, 글로벌MICE융합전공	우수한 영역 순 35%, 25%			20	20 (1과목)				
		자연정보융합학부	우수한 영역 순 35%, 25%			20	20 (1과목)				
		식품영양학전공, 보건관리학전공, 응용화학전공, 화장품학전공, 컴퓨터학전공, 정보통계학전공, HCI사이언스전공, 데이터사이언스전공	우수한 영역 순 35%, 25%			20	20 (1과목)				
		약학과	25	35	20	20					
		예체능	33.3 국어 또는 수학 택1		33.3	33.3 (1과목)					
		앙트러프러너십전공	20	20	50	10 (1과목)					
명지대	수능100	수능(일반) 수능(농어촌) 수능(특성화고교)	인문사회 (경영 제외)	35	25	20	20	가산점	자연, 공학계열 과탐 선택 시 10%	· 백분위 선택과목 반영 - 국어: 화법과 작문/언어와 매체 중 택1 - 수학: 확률과 통계/미적분/기하 중 택1 - 탐구: 사회 과학 구분 없이 택1(상위 1과목 점수 반영) · 디자인, 문예창작, 건축은 수학, 탐구 중 고득점 영역 반영 · 수능(특성화고교전형)은 사회, 과학, 직업 구분 없이 택1	
			인문사회 (경영)	30	30	20	20				
			자연공학	25	35	20	20				
	수능60 실기40	수능 (실기)	문예창작, 디지털 콘텐츠 디자인, 건축학부	35	(30)	35	(30)				
			디자인학부 스포츠학부 공연예술학부	50		50					
			아트앤멀티미디어음악학부 공연예술학부	50		50					
수능20 실기80	실기/실적 (실기우수자)	아트앤멀티미디어음악학부 공연예술학부	50		50						

대학명	수능성적 반영비율	계열	수능반영영역					가산점	활용지표		
			국	수		영	사			과	한(필)
				기하 미적	확						
상명대	수능100	인문	35	25	20	20	가산점	<ul style="list-style-type: none"> <li>· 국어, 수학, 탐구영역은 백분위 반영</li> <li>· 탐구 1과목 반영</li> <li>· 특성학교졸업자전형 모집단위는 직업탐구 선택가능</li> </ul>			
		자연 예체능(SW융합학부)	25	35	20	20					
	전형별 실질반영비율 상이	예체능 (스포츠무용학부, 미술학부, 음악학부)	80 (국어, 수학, 영어 중 택2 각40)			20					
서강대	수능100	전계열	유형A	36.7	43.3	20	등급별 점수	<ul style="list-style-type: none"> <li>· 탐구 2과목 반영</li> <li>· 활용지표</li> <li>- 국,수(표준점수)</li> <li>- 탐구(변환표준점수)</li> <li>- 영 한(등급)</li> <li>· A, B 유형 각 유형 중 상위 점수를 반영함</li> </ul>			
			유형B	43.3	36.7	20					
서울과학 기술대	수능100	공과대학, 정보통신대학, 에너지바이오대학(스포츠 과학과 제외), 산업공학과, MSDE학과, 창의융합대학, 글로벌테크노경영(자연), ST자유전공학부	20	35	20	25	등급별 감점	<ul style="list-style-type: none"> <li>· 사·과 직탐 구분없이 지원 가능 (2과목 반영)</li> <li>· 모집단위 분류 계열별 가산점 부여</li> <li>- 자연계열 지원자가 과학탐구 과목에 응시하였을 경우 취득한 표준점수의 7%를 가산함</li> <li>· 문예창작학과는 수학/탐구 중 택1</li> <li>· 반영지표</li> <li>- 국,수,탐:표준점수</li> <li>· 영:가상표준점수</li> <li>- 한국사: 감산점수</li> </ul>			
		영어영문학과, 행정학과, 경영학과, 산업공학과-산업정보시스템 전공(인문), IT전공(인문)	30	25	20	25					
		문예창작학과	40	(30)	30	(30)					
		디자인학과 산업디자인전공 (수능100%전형)	30	25	25	20					
		스포츠과학과	30	20	25	25					
		조형대학	40		25	35					
서울대	수능80 교과20	전 모집단위	100	120		80	등급별 감점	<ul style="list-style-type: none"> <li>· 국·수·탐: 표준점수</li> <li>· 영·한·제2외국어/한문: 등급별 차등 감점</li> <li>· 미대·음대 수학: 등급별 차등 감점</li> <li>· 지역교과평가: A(10점)»B(6점)»C(0점)</li> <li>· 일반(2단계)교과평가: A(5점)»B(3점)»C(0점)</li> <li>· 과학탐구 조정점수: I+I(없음), I+II(3점), II+II(5점)</li> </ul>			
	1-수능100 2-수능80	전 모집단위 (미대·체육교육과, 음대 제외)	100	120		80					
	1-수능100 2-수능40	미술대학	100			100					
	1-수능51 2-수능40	음악대학 성악과	100			100					
	1-수능55 2-수능40	음악대학 작곡과	100			100					
	수능50	음악학과	100			100					
	1-수능100 2-수능80	체육교육과	100	120		80					

대학명	수능성적 반영비율	계열	수능반영영역					가산점	활용지표		
			국	수		영	사			과	한 (필)
				기하	확						
서울 시립대	수능100	인문계열I	35	35	15	15	등급별 감점	사회탐구 2개 선택시 3% 가산 과학탐구 2개 선택시 3% 가산 ·국어수학: 표준점수 - 디자인학과, 조각학과: 백분위반영 ·영어 영역은 등급별 변환 점수 반영 ·한국사 등급점수 반영 ·탐구: 백분위활용 자체 변환점수 적용			
		인문계열II	35	25	20	20					
		자연계열 I	30	40	10	20					
		자연계열 II	30	35	10	25					
		음악학과	50		50						
		디자인학과	50		30	20					
		조각학과	40		40	20					
		스포츠과학과	40	30	30						
서울여대	수능100	전계열	4개 영역 중 성적이 우수한 영역 순으로 35%, 30%, 20%, 15%				등급별 점수	·반영영역의 백분위를 영역별 점수환산 방법으로 환산하여 반영 ·탐구영역은 2개 과목 중 상위 1과목 반영			
		수학과	4개 영역 중 성적이 우수한 영역 순으로 35%, 30%, 20%, 15%								
	수능60	산업디자인학과, 공예, 스포츠운동과학과, 현대미술, 시각디자인	4개 영역 중 상위 3개영역 40%, 40%, 20%								
성균관대	수능100 (사범대학 수능80)	글로벌융합학부, 사회과학계열, 글로벌경제학과, 의상학과, 인문과학계열, 경영학과, 글로벌리더학부, 교육학과, 한문교육과, 영상학과, 글로벌경영학과	A	40	30	10	20	등급별 감점	·유형A와 유형B로 계산된 수능성적 중 상위 성적을 반영 ·가군, 다군: 국어, 수학 영역 표준점수, 영어 영역은 등급을 활용한 자체 변환표준점수 활용, 탐구영역은 백분위활용 자체 변환표준점수 반영 ·나군: 영역별 백분위 반영(영어영역은 등급을 활용한 자체 변환백분위 활용) ·가군, 나군: 탐구(2과목) 반영 - 스포츠과학: 탐구 1과목 반영 ·다군: 탐구영역 변환 표준점수가 높은 상위 1개 과목 반영 ·자유전공계열 및 자연계열 모집단위는 과학 탐구 과목 선택자에게 가산점(최대5%) 부여할 수 있음		
			B	30	40	10	20				
		자유전공계열, 자연과학계열, 반도체시스템공학과, 약학과, 의예과, 전자전기공학부, 공학계열, 소프트웨어, 지능형소프트웨어, 수학교육과, 컴퓨터교육과, 건설환경공학부, 글로벌바이오메디컬공학과, 반도체융합공학과, 에너지학과, 양자정보공학과	A	20	40	10	30				
			B	30	40	10	20				
	수능60	미술학과/디자인학과	45		10	45					
수능80	스포츠과학과	35	25	10	30	·한국사: 등급별 감점 ·의예는 인·적성 면접을 실시하며, 결정 여부를 판단하는 방식으로 활용 ·사범대학 모집단위는 학생부종합평가(20%) 반영					

대학명	수능성적 반영비율	계열	수능반영영역					가산점	활용지표		
			국	수		영	사			과	한(필)
				기하 미적	확						
성신여대	일반계학과 수능100 (예체능 실기 학과 반영비율 확인 필요)	창의융합학부(자유전공)	30	30	20	20			<ul style="list-style-type: none"> <li>· 반영지표: 백분위</li> <li>· 탐구(2과목 백분위 점수 평균 반영, 제2외국어 또는 한문 대체 불가)</li> <li>· 영어 영역은 등급에 따른 백분위 환산점수 부여</li> <li>· 한국사 가산점 부여</li> <li>-1등급 2, 2등급 1.5, 3등급 1, 4등급 0.5, 이하 0</li> <li>· 자연계열 가산점은 수능 성적을 반영비율에 따라 환산 처리한 후 총점에 가산함</li> </ul>		
		수리통계데이터사이언스학부, 화학에너지융합학부, 바이오헬스융합학부, 바이오신약의과학부	20	30	20	30		과탐 상위 한 과목 백분위 10% 가산			
		SI융합학부	10	35	30	25					
		간호학과(인문)	20	30	20	30 (사회 또는 사회/과학)					
		간호학과(자연)	20	30	20	30 (과학)					
		교육학과,사회교육과, 윤리교육과,한문교육과, 유아교육과	30	20	20	30					
		스포츠과학부	상위 3개 영역 반영(각1/3)								
		창의융합학부 (첨단분야전공)	20	30	20	30	등급별 가산점				
		국어국문학과,영어영문학과, 독일어문 문화학과,프랑스어문 문화학과,일본어문 문화학과, 중국어문 문화학과,사학과, 문화예술경영학과	30	20	30	20					
		정치외교학과,심리학과, 지리학과,경제학과, 미디어커뮤니케이션학과, 경영학과,사회복지학과, 법학부,의류산업학과, 소비자산업학과	30	25	20	25					
		서비스디자인공학과, 융합보안공학과,컴퓨터공학과, 청정신소재공학과, 바이오식품공학과, 바이오생명공학과	20	30	20	30		과탐 상위 한 과목 백분위 10% 가산			
		디자인과	상위 3개 영역 반영(각1/3)								
		세종대	수능100	인문 전 모집단위	30	30	20	20			
자연 전 모집단위 (창의소프트학부 제외)	20			35	20	25	등급별 가산점	<ul style="list-style-type: none"> <li>· 미적/기하 반영점수의 3~5% (학과별 차이) 가산점</li> <li>· 과탐 1과목당 반영점수의 3~5% (학과별 차이)</li> </ul>			
창의소프트학부(자연)	35			35	20	10					
수능 (1단계100)	국방시스템공학특별, 항공시스템공학특별전형		20	35	20	25		· 국방/항공 반영총점상이			
수능50	예체능 전 모집단위		70		30						

대학명	수능성적 반영비율	계열	수능반영영역					가산점	활용지표		
			국	수		영	사			과	한(필)
				기하	확						
숙명여대	수능100	인문	35	25	15	25	등급별 가산점	사탐 1과목당 변환표준점수 3%가산	·국어,수학 표준점수 ·영어: 등급별 환산점수 ·탐구(2과목): 변환표준점수 ·한국사: 등급에 따른 가산점		
		자연	25	35	15	25		과탐 1과목당 변환표준점수 3%가산			
		첨단공학부	25	35	15	25					
		자유전공학부	30	30	15	25					
	학과별 상이	예체능1	40		30	30					
		예체능2	60		40			·탐구 1과목			
송실대	수능100	인문계열	35	20	20	25	등급별 가산점	사탐 1과목당 백분위 2.5%가산	·국어,수학 표준점수 ·영어: 등급별 환산점수 ·탐구(2과목): 백분위변환표준점수 ·한국사: 등급에 따른 가산점		
		경상계열	25	30	20	25					
		자연1계열						미적분/기하 표준점수 7%가산 과탐 1과목당 백분위 2.5%가산			
		자연2계열	20	35	20	25		미적분/기하 표준점수 5%가산 과탐 1과목당 백분위 2.5%가산			
		융합특성화자유전공학부									
	수능30	예술창작학부 문예창작전공, 스포츠학부	50		50						
아주대	수능100 (의학과, 약학과 면접5% 확인)	자연1:공과대학, 정보통신대 학, 소프트웨어융합대학, 자연과학대학, 간호학과, 약학과(의학과, 국방디지털융 합학과 제외)	20	35	15	30	등급별 감점	미적분/기하 선택 시 표준점수에 3% 가산 과탐 선택 시 백분위 자체 변환점수에 3% 가산	·국어,수학 표준점수 ·영어, 탐구: 자체 변환점수 ·한국사: 등급별 일정 점수를 수능총점에 감점 ·탐구(2과목)		
		자연2:의학과, 국방디지털 융합학과	20	40	10	30					
		인문1:경영대학, 간호학과 (일반전형4)	25	40	15	20					
		인문2:인문대학, 사회과학대학	35	25	15	25					

대학명	수능성적 반영비율	계열	수능반영영역					가산점	활용지표		
			국	수		영	사			과	한(필)
				기하	확						
연세대	수능100	유형1	300	200	100	200	등급별 감점	사탐 과목당 변환표준점수 3%	<ul style="list-style-type: none"> <li>· 국어, 수학 표준점수</li> <li>· 영어: 등급별 환산점수</li> <li>· 탐구(2과목): 변환표준점수</li> <li>· 한국사: 등급에 따른 감점</li> </ul>		
		유형2(의예 제외)	200	300	100	300		과탐 과목당 변환표준점수 3%			
		유형3(생활과학대/간호대)	200	200	100	100					
	수능90	유형2(의예)	200	300	100	300		과탐 과목당 변환표준점수 3%			
		유형3(언더우드국제)	200	200	100	100					
	수능30	유형4(예능계열)	200		100						
	수능85	유형3(체육교육, 스포츠응용산업)	200	200	100	100					
이화여대	수능100	인문계열	30	30	20	20	등급별 점수	국어, 수학 표준점수	<ul style="list-style-type: none"> <li>· 영어, 한국사: 등급별 환산점수</li> <li>· 탐구(2과목 합): 백분위 변환표준점수</li> <li>· 과탐 동일과목 선택 가능</li> <li>· 간호학부(인문자연), 미래산업약학전공(인문자연)은 인문계열, 자연계열 반영비율로 각각 산출하여 높은 점수로 반영</li> </ul>		
		자연계열	25	30	20	25		과탐 과목 당 변환표준점수의 6%			
	수능60	수능(예체능실기전형)	국, 수, 사탐/과탐 중 택2하여 동일 비율 반영					영어			
	수능40	예체능실기전형						등급별 가산점 부여			
인천대	수능100 (일반학생, 기회균형, 농어촌학생)	인문계열 (동북아국제통상물류학부 제외) 패션산업학과	35	30	10	25	필수 응시	<ul style="list-style-type: none"> <li>· 국어, 수학, 탐구 백분위</li> <li>· 영어: 등급별 환산점수</li> <li>· 한국사는 응시여부만 확인</li> <li>· 계열 및 모집단위별 수능 총점 상이</li> </ul>			
		자연계열 (패션산업학과 제외) 동북아국제통상학부	25	35	10	30					
		디자인학부	45	15	10	30					
		운동건강학부	40		20	40					
		스포츠과학부 조형예술학부, 공연예술학과, 체육교육과	45		10	45					
	수능100 (특성화고출신 자전형)	인문계열 패션산업학과	35	30	10	사과직25					
		자연계열 (패션산업학과 제외)	25	35	10	사과직30					

대학명	수능성적 반영비율	계열	수능반영영역					가산점	활용지표		
			국	수		영	사			과	한 (필)
				기하	확						
인하대	수능100 (일반)	인문	35	25	15	25(*)	감점	(*):사회탐구 응시자의 경우 과목별 변환표준점수의 3% 가산점 부여(2과목 평균) (**): 미적분, 기하 선택과목 응시자의 경우 수학 표준점수의 3% 가산점 부여 (***)과탐 응시자는 과목별 변환표준점수의 3% 가산점 부여(2과목 평균)	국,수: 표준점수 영어: 등급별 환산점수 탐구 2개 과목 백분위 자체변환표준점수 활용 의류디자인학과(일반)는 이월인원선발, 인문의 수능 반영영역 및 비율을 따름 인공지능공학과, 데이터사이언스학과, 스마트모빌리티공학과는 자연의 수능 반영영역 및 비율을 따름 자유전공학부(인문/자연) A유형, B유형 중 환산점수가 높은 성적으로 반영		
		자연	25	35(**)	10	30(***)	감점				
		자유전공학부(인문) A유형	35	30	10	25	감점				
		자유전공학부(인문) B유형	30	30	10	30	감점				
		자유전공학부(자연) A유형	25	40	10	25	감점				
		자유전공학부(자연) B유형	25	35	10	30	감점				
	수능70	예체능(체육교육과)	40		30	30	응시				
		디자인테크놀로지	40		40	20	응시				
	수능60	예체능(스포츠과학과)	40		40	20	응시				
	수능30	예체능(조형예술학과)	50		50		응시				
		디자인융합학과, 연극영화학과, 의류디자인학과(실기)	40		40	20	응시				
	수능100 (특성화고 졸업자)	인문(전모집단위)	35	25	15	25	감점				
		자연(전모집단위)	25	35	10	30	감점				
디자인융합학과, 연극영화(연출)		40		40	20	응시					
중앙대	수능100 (일반,고른 기하-농어촌, 기초생활, 차상위)	인문대, 사범대, 예체능(영화, 사진, 디자인학부)	35	30		35	인문대/사범대 사탐 가산점 5%	국,수: 표준점수 영어, 한국어: 등급 활용 가산점 반영 탐구(2과목) 백분위 활용 변환표준점수			
		사회과학대, 경영경제대, 간호학과(인문)	30	40		30					
		자연	30	35		35	과탐 가산점 5%				
	수능80	체육교육과	35	30		35	등급별 점수				
	수능70	공연영상창작학부 (문예창작)	35	30		35					
	수능60	디자인학부, 스포츠과학부,	50			50					
	수능55	공연영상창작학부 (연극, 공간연출)	50			50					
	수능40	미술학부	50			50					
	수능30	음악학부	100								
한국 공학대	수능100 (일반학생 1, 농어촌, 특성화고고 졸업자)	공학계열	25	35	20	20	미적분/기하 응시자는 백분위 점수의 10% 가산	백분위 반영 탐구(1과목)			
		경영학부	30	30	20	20					
	수능100 (일반학생 2)	공학계열	상위 3개영역(단, 3개 영역에 수학 필수 포함)								
경영학부		우수영역순 45%, 35%, 20% 반영									

대학명	수능성적 반영비율	계열	수능반영영역					가산점	활용지표		
			국	수		영	사			과	한(필)
				기하 미적	확						
한국 외국어대 (서울)	수능100	인문,사범대학 등	30	30	20	20		한국사 가산점	·국,수: 표준점수 ·탐구:백분위 ·변환표준점수 ·영어:등급별 환산점수		
		ELLT, 사회과학, 상경, 경영, 국제학부 등	30	35	15	20		한국사 가산점			
		자연,공과, 바이오메디컬, 글로벌자유전공학부(자연)	20	35	15	30		P/F			
한국 항공대	수능100	기계항공공학과 항공우주공학과 전기전자공학과 컴퓨터공학과 신소재공학과 스마트드론공학과 AI자율주행시스템공학과 소프트웨어학과 자유전공학부(공학계열)	20	35	20	25		필수 응시	·국,수,탐 표준점수 반영 ·탐구 1과목 반영 ·영어: 등급별 환산점수 ·한국사 응시 필수		
		항공교통물류학부 항공운항학과 자유전공학부 경영학과 항공경영학과	25	30	20	25				두 가지 반영 비율 중 높은 환산점수로 반영	
			30	25	20	25					
한양대 (서울)	수능90	자연계열	25	40	10	25		등급별 감점	·국어,수학 표준점수 ·영어: 등급별 환산점수 ·탐구(2과목): 백분위 ·변환표준점수 ·한국사: 등급에 따른 감점 ·당해 연도 과목별 난이도를 고려하여 ·변환표준점수에 가산점 부여  [스포츠산업과학부,연극영 화학과(연출및스텝/연기)] ·탐구 1과목반영		
		인문계열	35	30	10	25					
		상경계열 의류학과 실내건축디자인학과 한양인터칼리지학부	35	35	10	20					
		스포츠산업과학부 (스포츠매니저먼트)	40	30	10	20					
	수능70	연극영화학과(영화)	35	30	10	25					
		스포츠산업과학부 (스포츠사이언스)	40	30	10	20					
		연극영화학과 (연출및스텝/연기)	50		30	20					
		음악대학 (작곡과/피아노과)	80		20						
수능30	음악대학 (성악과/관현학과)	80		20							
수능20	음악대학 (성악과/관현학과)	80		20							
홍익대 (서울)	수능100	인문계열/캠퍼스자율전공 (인문,예능)	30	30	15	25		등급별 가산점	·사탐/과탐(2과목 표준점수 합) ·한국사1~3등급 10점가산 4등급부터 0.1차감 ·특성화고졸업(예정)자 직탐포함		
		자연계열/캠퍼스자율전공 (자연,예능)	20	35	15	30				미적분/기하 3%가산 과탐 3%가산	
		미술계열	(40)	(40)	20	(40)				·국,수,탐 중 택2 반영	

3 영어영역 반영방법

대학명	전형명 및 모집단위	1등급	2등급	3등급	4등급	5등급	6등급	7등급	8등급	9등급	비고
가천대	일반전형1,2, 실기	98	95	92	86	80	60	50	40	30	
가톨릭대	일반전형(약학과, 간호학과 제외), 성신특별전형, 농어촌학생전형 (약학과 제외), 특성화고교졸업자 전형 실기(일반전형)	100	97.5	95	92.5	90	87.5	85	80	70	
	등급별 감점 일반전형(약학과, 간호학과), 일반전형II, 일반전형(의예과), 기회균형전형II, 농어촌학생전형 (약학과)	0	-1	-3	-5	-7	-9	-12	-15	-20	
건국대	공통	200	197	194	190	185	180	170	160	150	
경기대	공통	100	98	94	86	70	50	30	10	0	
경희대	전 계열	만점	만점	-2	-4	-8	-12	-18	-24	-30	
고려대	일반전형	0	-3	-6	-9	-12	-15	-18	-21	-24	
고려대(세종)	일반전형	100	95	90	80	70	60	40	20	10	
광운대	일반학생 농어촌학생 특성화고졸·재직자	200	198	195	190	182	170	158	146	0	
국민대	전체	100	98	95	90	85	80	75	70	0	
단국대	전계열	100	98	95	85	70	40	15	5	0	
	의학·약학	100	90	70	40	30	20	15	5	0	
덕성여대	전계열	100	98	96	80	70	60	50	40	0	
동국대	전계열	200	199	197	190	180	140	90	20	0	
동덕여대	전계열	100	99	96	85	70	55	40	20	0	
명지대	전계열	100	98	96	90	80	60	40	20	0	
상명대	전계열	100	98	96	94	90	80	60	40	0	
서강대	전계열	100	99.5	98.5	97	95	92.5	89.5	86	82	
서울과학기술대	전계열	135	132	128	120	100	80	60	30	0	가상 표준 점수
서울대	전계열	0	-0.5	-2	-4	-6	-8	-10	-12	-14	감점
	성악과	0	0	0	0	-0.5	-1	-1.5	-2	-2.5	감점
	작곡과	0	-0.5	-1	-1.5	-2	-2.5	-3	-3.5	-4	감점

대학명	전형명 및 모집단위	1등급	2등급	3등급	4등급	5등급	6등급	7등급	8등급	9등급	비고	
서울시립대	인문계열 I	150	146	135	120	95	75	45	15	0	등급 점수 반영	
	인문계열 II	200	194	184	160	130	100	60	20	0		
	자연계열 I ~ II	100	97	90	80	65	50	30	10	0		
	음악학과 스포츠과학과	150	146	135	120	95	75	45	15	0		
	디자인학과, 조각학과	120	117	108	96	76	60	36	12	0		
서울여대	전계열	100	97	93	85	70	50	35	20	0		
성균관대	공동	등급별 자체 변환표준점수 활용										
성신여대	전계열	100	97	94	85	60	40	25	10	0		
세종대	인문,예체능	200	195	190	185	170	150	120	100	0		
	자연	200	198	196	194	170	150	120	100	0		
숙명여대	전계열	100	98	94	88	80	70	60	40	20		
송실대	일반전형	200	194	186	173	144	116	87	44	0		
	문예창작, 스포츠	150	146	140	131	111	91	71	41	0		
아주대	변환점수(10%)	100	98	96	84	60	40	20	10	0		
	변환점수(15%)	150	147	144	126	90	60	30	15	0		
연세대	수능전형	100	95	87.5	75	60	40	25	12.5	5	등급별 점수	
이화여대	전계열	100	98	94	88	84	80	76	72	68	등급별 점수	
	예·체능계열	5	5	5	4	4	3	2	1	0	가산점	
인천대	전모집단위	100	98	95	80	70	60	30	10	0	등급별 점수	
인하대	자연	100	98	96	90	80	60	40	20	0	등급별 점수	
	인문/예체능	150	148	145	135	120	100	80	40	0	등급별 점수	
중앙대	전체	100	98	95	92	86	75	64	58	50	가산점	
한국공학대	일반학생1	100	96	92	88	80	60	30	20	10	등급별 점수	
	일반학생2	45%	225	216	207	198	180	135	67.5	45		22.5
		35%	175	168	161	154	140	105	52.5	35		17.5
한국외국어대 (서울)	반영비율 20%	140	138	134	128	120	110	90	60	0	등급별 점수	
	반영비율 15%	인문계열	105	103.5	100.5	96	90	82.5	67.5	45		0
		자연계열	105	104.5	103.5	102	100	97.5	94.5	90		0
한국항공대	전모집단위	136	134	132	127	122	117	112	107	102	등급별 점수	
한양대(서울)	자연	100	98	94	88	80	70	58	44	28	등급별 점수	
	인문, 상경, 예·체능	100	96	90	82	72	60	46	30	12		
홍익대(서울)	전모집단위	100	95	88	79	68	55	40	23	4	등급별 점수	

4 한국사영역 반영방법

대학명	전형명 및 모집단위	1등급	2등급	3등급	4등급	5등급	6등급	7등급	8등급	9등급	비고	
가천대	일반전형1,2 실기	등급에 따른 가감점 없음										필수 응시
가톨릭대	모든 전형	0				-1		-2			감점	
건국대	공통	0	0	0	0	-1	-1.7 5	-3	-4.2 5	-5	감점	
경기대	일반학생	0	0	0	0	0	-0.5	-0.5	-1	-1	전형 총점에서 감점제 미응시 불합격	
경희대	공통	만점	만점	만점	만점	-2	-4	-8	-17	-20		
고려대	전체 모집단위	0	0	0	0	-0.2	-0.4	-0.6	-0.8	-2.0		
광운대	공통	10	10	10	10	9.8	9.6	9.4	9.2	9.0		
국민대	공통	0	0	0	0	-0.2	-0.4	-0.6	-0.8	-1	5등급 이하부터 0.2점씩 감점	
단국대	공통   가산점	5				4	3	2	1	0	총점1,000점 기준	
덕성여대	가/나군 수능100%전형	10				9	8	7	6	0		
	나군 체육실기전형	4.9				4.4	3.9	3.4	2.9	0		
	나군 미술실기전형	2				1.8	1.6	1.4	1.2	0		
동국대	전계열	0	0	0	0	-2	-4	-6	-8	-10	감점	
동덕여대	전계열	3				2.5	2	1.5	1	0.5	전형 총점(1000점)과 별도로 가산점	
명지대	전계열	3						2			가산점	
상명대	전계열	10				9.8	9.6	9.4	9.2	9.0	등급별 가산점	
서강대	전계열	10				9.5	9.0	8.5	8.0	7.5		
서울과학기술대	전계열	0	0	0	-1	-2	-3	-4	-5	-10	등급별 감산	
서울대	전계열	0	0	0	-0.4	-0.8	-1.2	-1.6	-2	-2.4	감점	
	성악과	0	0	0	0	-0.4	-0.8	-1.2	-1.6	-2	감점	
	작곡과	0	-0.5	-1	-1.5	-2	-2.5	-3	-3.5	-4	감점	
서울시립대	전계열	0	0	0	0	-2	-4	-6	-8	-10	등급별 점수 차감	
서울여대	일반계	5.00	5.00	5.00	4.95	4.80	4.50	4.00	2.00	0	등급별 가산점, 400점 만점	
	예체능계	5.00	5.00	5.00	5.00	4.95	4.80	4.50	4.00	0	등급별 가산점, 100점 만점	
성균관대	전계열	0	0	0	0	-1	-2	-5	-10	-20	감점	
성신여대	전계열	2	1.5	1	0.5	0				지원자격 필수, 가산점		
세종대	인문/자연계열	10	10	10	9.8	9.6	9.4	9.2	9.0	8.8	가산점	
숙명여대	전계열	3				2		1			가산점	
송실대	전계열	4	3.5	3	2.5	2	1.5	1	0.5	0	가산점	
아주대	전 계열	감점 없음				-5	-10	-20	-30	-40	감점	
연세대	인문,사회,국제,자연	0	0	0	0	-0.2	-0.4	-0.6	-0.8	-1.0	감점	

대학명	전형명 및 모집단위	1등급	2등급	3등급	4등급	5등급	6등급	7등급	8등급	9등급	비고
이화여대	인문계열	10	10	10	9.8	9.6	9.4	9.2	9.0	8.5	
	자연계열	10	10	10	10	9.8	9.6	9.4	9.2	8.5	
인천대	전 모집단위	등급에 따른 가감점 없음									필수응시
인하대	전 모집단위	0	0	0	0	-1	-2	-3	-4	-5	감점(실기/실적 전형은 응시 여부만 활용)
중앙대	인문/자연	10	10	10	10	9.6	9.2	8.8	8.4	8	
	예·체능	10	10	10	10	10	9.6	9.2	8.8	8.4	
한국공학대	전 모집단위	등급에 따른 가감점 없음									필수응시
한국외국어대 (서울)	인문	10	10	10	9.8	9.6	9.4	9.2	9.0	8.0	가산점
	자연	10	10	10	10	9.8	9.6	9.4	9.2	9.0	
한국항공대	전 모집단위	10	10	10	10	9.9	9.8	9.7	9.6	9.5	가산점
한양대(서울)	인문/상경	0	0	0	-0.1	-0.2	-0.3	-0.4	-0.5	-0.6	감점
	자연	0	0	0	0	-0.1	-0.2	-0.3	-0.4	-0.5	
	예·체능	0	0	0	0	0	0	0	0	-0.1	
홍익대(서울)	전 모집단위	10	10	10	9.9	9.8	9.7	9.6	9.5	9.4	가산점





# 정시모집 전형별 분석 (영남권)





## V 정시모집 전형별 분석(영남권)

### 1 전형방법

대학명	군	전형명	모집인원	전형방법	비고
가야대	다	일반학생	29	수능70+학생부교과30	
경남대	가	수능(군사학과)	1	1단계: 수능100(5배수) 2단계: 1단계70+면접20+실기10	
	나	수능(일반)	18	[전 모집단위(예체능 계열 제외)] 수능100 [체육교육과] 수능60+실기40	
		실기/실적(일반)	26	[미술교육과, 음악교육과] 수능40+실기60 [디자인학과] 수능20+실기80	
	다	수능(일반)	6	[전 모집단위(예체능 계열 제외)]수능100	
경북대	가	일반학생 지역인재	522	[일반학과] 수능100	
				[섬유패션디자인학부 패션디자인전공] 실기100	
				[음악학과, 국악학과] 수능20+실기80	
				[미술학과] 수능100	
나	일반학생	457	[디자인학과] 수능100(3명) 수능60+실기40(7명)		
			[일반학과, 건강운동관리전공] 수능100 [체육교육과] 수능80+실기20 [체육학전공] 수능70+실기30		
경상국립대	가	일반	196	[일반학과] 수능100	
				[미술교육과, 음악교육과] 수능60+실기40	
				[휴먼헬스케어] 수능70+실기30	
	지역인재	68	수능100		
나	일반	644	수능100		
다	일반	이월	수능100		
경성대	가	일반	64	수능100	
	나	일반	52	수능100	
		실기	20	수능30+실기70	
	다	일반	8	수능100	
실기	33	[음악, 스포츠] 수능30+실기70 [현대미술] 수능10+실기90 [공예디자인] 실기100			
경운대	가	일반전형1	이월	학생부30+수능70	
	나	일반전형1	5		
	다	일반전형1	이월	학생부30+수능40+면접30	
		일반전형2	이월		

대학명	군	전형명	모집 인원	전형방법	비고
경일대	가	일반	18	수능100	
		학종(성인학습자, 특성화고졸재직자)	이월	서류60+면접40	
	나	일반	5	수능100	
		실기/실적위주	10	수능30+실기70	
		학종(조기취업형계약학과)	이월	1단계: 서류100(7배수) 2단계: 면접100	
	다	일반	3	수능100	
실기/실적위주		7	[만화애니메이션] 수능20+실기80		
계명대	가	일반	194	수능100	
	나	일반	41	수능100	
	다	일반	230	수능100	
		지역인재	22	[의예과] 수능100	
		농어촌	6	[의예, 간호] 수능100	정원외
		기회균형	2	[의예] 수능100	정원외
		예체능	53	수능20+실기80	
고신대	나	일반	7	교과40+수능60	
			1	교과36+수능54+기타10	
	다	일반	23	수능100	
			2	수능90+기타10	
		지역인재	8	수능100	의예
		실기위주	8	실기100	
금오공대	가	일반학생	57	수능100	
		학·교(특성화고졸재직자)	이월	학생부교과100	
		농어촌학생	이월	수능100	정원외
		학·교(특성화고졸재직자)	10	학생부교과100	정원외
	나	일반학생	95	수능100	
		농어촌학생	이월	수능100	정원외
	다	일반학생	36	수능100	
농어촌학생		이월	수능100	정원외	
김천대	가	일반전형	37	수능90+학생부교과10	
대구 가톨릭대	가	학생부교과	3	학생부교과100	
	나	수능위주	121	수능100	
	다	실기/실적	12	[체육교육과] 수능40+실기60	
				[음악·공연예술대학(음악학과, 실용음악과, 예술치료학과)] 수능30+실기70	
			[디자인대학] 수능20+실기80		
대구교대	나	일반학생	55	수능80+면접20	

대학명	군	전형명	모집인원	전형방법	비고
대구대	가	수능(일반)	28	수능90+출결10	
	나	수능(일반)	21	수능90+출결10	
		실기(예체능실기)	8	실기80+수능20	
	다	수능(일반)	1	수능90+출결10	
실기(예체능실기)		8	[게임학과] 실기100 [그 외 모집단위] 실기80+수능20		
대구예술대	가	실기	10	[애니웹툰학부] 실기100	
			이월	[애니웹툰학부] 실기100 (농어촌전형)	정원외
			이월	[애니웹툰학부] 실기100 (특성화고교졸업자전형)	정원외
			5	[디지털융합디자인전공] 실기100	
		학생부교과	이월	[애니웹툰학부] 학생부70+면접30 (장애인등대상자전형)	정원외
			이월	[디지털융합디자인전공] 학생부70+면접30 (장애인등대상자전형)	정원외
		포트폴리오	10	[애니웹툰학부] 실기90+면접10	
	나	교과(일반)	3	[스포츠지도전공] 학생부70+면접30	
		학생부교과	이월	[스포츠지도전공] 학생부100	정원외
			이월	[스포츠지도전공] 학생부70+면접30 (장애인등대상자전형)	정원외
		실기	7	[공연융합예술학과(음악전공)] 실기100	
			이월	[공연융합예술학과(음악전공)] 실기100 (농어촌전형)	정원외
			2	[공연융합예술학과(무용전공)] 실기100	
	학생부교과	이월	[공연융합예술학과(무용전공)] 학생부70+면접30 (장애인등대상자전형)	정원외	
만학도	이월	[회화작가전공] 실기70+면접30			
대구한의대	가	수능(일반)	33	수능100	
		성인학습자전형 I	26	학생부교과50+면접50	
		성인학습자전형 II	25	학생부교과100	
	나	수능(일반)	92	수능100	
		실기/실적	4	[체육학과] 수능10+실기90	
동국대 (경주)	가	수능	40	수능100	
		교과	3	학생부교과100	
		특수교육대상자	2	수능100	정원외
	다	수능	91	수능100 [디자인미술학, 스포츠건강과학] 수능30+실기70	
		지역인재	6	수능100	
		특수교육대상자	2	수능100	정원외
동명대	가	실기	2	[시각디자인학과, 웹툰·애니메이션학과] 실기100	
		일반	2	수능100	
	나	일반	5	수능100	
	다	일반	11	수능100	

대학명	군	전형명	모집 인원	전형방법	비고
동서대	가	수능	30	수능100	
		실기	24	수능20+실기80	
	나	수능	1	수능100	
		실기	4	수능20+실기80	
	다	수능	6	수능100	
		실기	2	수능20+실기80	
동아대	가	수능(일반학생)	199	[인문계열, 자연계열, 간호학과, 의예과] 수능100	
		수능(지역인재)	20	[의예과] 수능100	
		실기/실적	24	[미술학과] 실기70+수능30	
	나	수능(일반학생)	170	[인문계열, 자연계열] 수능100	
		실기/실적	33	[산업디자인] 실기70+수능30	
				[음악] 실기80+교과20	
[체육] 실기60+수능40					
다	수능(일반학생)	43	[인문계열, 자연계열] 수능100		
동양대	가	수능	6	수능100	
		학생부(일반   )	이월	학생부100(교과60+비교과-미인정결석40%)	
		수능(특성화고교, 농어촌, 사회적배려자)	52	수능100	정원외
	나	수능	26	수능100	
		학생부(일반   )	6 이월	학생부100(교과60+비교과-미인정결석40%)	
	다	수능	6	수능100	
학생부(일반   )		이월	학생부100(교과60+비교과-미인정결석40%)		
실기전형		35	수능30+실기70		
동의대	가	수능(일반학생)	3	수능100	
		실기/실적(일반학생)	이월	수능30+실기70	
	나	수능(일반학생)	45	수능100	
		실기/실적(일반학생)	이월	수능30+실기70	
		실기/실적(경기실적우수자)	이월	학생부18+출결12+서류70	
		학생부교과	이월	정원외[농어촌, 특성화고] 학생부100	
학생부교과	이월	정원외[조기취업형계약학과] 1단계 학생부 100, 2단계 면접 100			
학생부종합	이월	정원내[평생학습자], 정원외[성인학습자] 서류100			
다	수능(일반학생)	이월	수능100		
부경대	가	수능	299	수능100	
		수능	24	[해양스포츠전공] 수능70+실기30	
		실기/실적	20	[공업디자인전공] 수능40+실기60	
	다	수능	272	수능100	
		수능	85	수능100	
		실기/실적	20	[시각디자인전공] 수능40+실기60	
학생부교과	이월	[평생학습자, 특성화고교졸업재직자] 학생부교과100			

대학명	군	전형명	모집 인원	전형방법	비고
부산가톨릭대	가	수능	10	수능100	
	나	수능	13	수능100	
	다	수능	2	수능100	
부산교육대	나	수능(일반학생)	121	수능95.2+면접4.8	
부산대	가	수능(일반학생)	819	수능100	
		수능(지역인재)	48	[의예과, 치의학전문대학원 학·석사 통합과정] 수능80+학업총실도평가20	
	나	수능(일반학생)	614	[예술대학 예술계열] 수능60+실기40	
		수능(지역인재)	57	[스포츠과학과] [1단계] 수능100(3배수), [2단계] 수능87+실기13	
부산외대	가	수능	이월	수능100	
	나	수능	60	수능100	
		학생부교과	이월	정원내[성인학습자] 교과100 정원외[농어촌, 특성화고동일계, 기초생활수급자 및 차상위계층] 교과100	
신라대	가	수능(일반학생)	2	수능100	
		학생부교과	이월	정원외[농어촌, 특성화고동일계, 기회균형, 만학도] 교과100	
	나	수능(일반학생)	1	수능100	
		실기/실적	이월	수능20+실기80	
		학생부교과	이월	정원내[성인학습자] 교과100 정원외[농어촌, 특성화고 동일계, 기회균형, 만학도] 교과100	
	다	수능(일반학생)	29	수능100	
학생부교과		이월	정원내[미래인재] 교과100 정원외[농어촌, 특성화고동일계, 기회균형, 만학도] 교과100		
안동대	가	수능(일반학생)	11	수능70+교과30	
		수능(정원외)	이월	수능70+교과30	
	나	수능(일반학생)	9	수능70+교과30	
		수능(정원외)	이월	수능70+교과30	
		학생부교과	이월	교과100	
영남대	가	수능(일반학생)	36	수능100	
		군사학특별	이월	1단계: 수능100(5배수) 2단계: 1단계성적70+체력면접30	
		항공운송학특별(정원외)	이월	1단계: 수능100(5배수) 2단계: 1단계성적100+체력면접(적/부)	
	나	수능(일반학생)	254	수능100 [체육학부(체육, 무용)] 수능60+실기40 -무용학전공은 이월 인원 선발	
		수능(지역인재)	38	수능100	
		실기	17	수능20+실기80 -회화과는 이월 인원 선발	
		학생부교과(일반학생)	이월	교과100 -트랜스아트과, 음악학부는 이월 인원 선발	
	다	수능	441	수능100	
		실기	8	수능30+실기70	

대학명	군	전형명	모집 인원	전형방법	비고
영산대	나	일반	0	[동양상담복지학과, 융합전공학부]학생부30+수능70	
	다	일반	22	[나군, 다군 실기전형 제외]학생부30+수능70	
		실기	4	[웹툰, 디자인, 연기] 학생부10+수능20+실기70	
울산대	가	수능	12	수능100 [의예과] 수능100 (인적성면접: 합/불판정)	
		실기/실적	2	[미술학부] 학생부10+실기90	
	나	수능	42	수능100	
		실기/실적	14	[스포츠과학부] 수능40+실기60 [디자인학부, 실내공간디자인학과] 수능30+실기70	
	다	수능	37	수능100	
		실기/실적	1	[음악학부] 학생부10+실기90	
위덕대	나	수능(일반학생)	6	수능60+교과40	
		학생부교과(성인학습자)	1	[사회복지서비스상담학과] 학생부100	
	다	수능(일반학생)	8	수능60+교과40	
		학생부교과(성인학습자)	2	[역사문화콘텐츠학과, 스마트경영학과] 학생부100	
인제대	가	수능(일반학생)	91	수능100 [의예과] 수능100(면접-점수화하지 않고 결격여부 판정)	
		수능(지역인재)	31	수능100 [의예과] 수능100 (면접-점수화하지 않고 결격여부 판정)	
		수능 (지역인재기초생활수급권자)	이월	수능100	
	다	수능	8	수능100	
		실기	3	[웹툰영상학과] 수능20+실기80 [음악치료·공연예술학과] 학생부교과9+출결1+실기90	
진주교대	나	일반	104	수능100	
창신대	가	수능(일반학생)	18	수능60+교과40	
		수능 (농어촌학생, 기회균형)	이월	수능60+교과40	
		학생부교과	이월	[성인학습자, 만학도] 교과100	
창원대	가	수능	97	수능100	
		실기	이월	[미술학과]교과20+실기80	
	다	수능	156	수능100	
		실기	이월	[음악과, 무용학과] 교과20+실기80	
			11	[산업디자인] 수능60+실기40	
6	[체육] 수능30+실기70				
한국해양대	가	수능(일반전형)	134	수능100(예체능: 수능60+실기40)	
	다	수능(일반전형)	125	수능100	
한동대	다	수능(일반학생)	30	수능100	
		수능(정원외)	이월	정원외[농어촌, 기초생활 및 차상위] 수능100	

2 모집단위별 수능영역 반영방법

대학명	수능성적 반영비율	계열	수능반영영역					가산점	비고
			국어	수학	영어	탐구	한국사		
가야대	수능70	전계열	(40)	(40)	(40)	10	10	·국,수,영 중 상위2+탐구 중 상위1+한국사 ·반영지표:[백분위]국,수,탐/ [등급]영,한국사	
경남대	수능100 (1단계)	군사학과	(33.3)	(33.3)	(33.3)	(33.3)		·반영지표:[백분위] ·사/과탐 상위 1개 반영	
	수능100	전 모집단위	25	25	25	25		·사/과/직업 모두 지원 가능, 상위 1개 반영 ·반영지표:[백분위] 국,수,영,탐	
	수능60	체육교육과							
	수능40	미술교육과,음악교육과	(33.3)	(33.3)	(33.3)	(33.3)			
	수능20	디자인학과							
경북대	수능100	인문사회계열	300	200	100	200		·탐 2과목 반영 ·국어, 수학, 탐구(사탐/과탐) 영역의 모든 선택과목을 허용함. ·자연계열(전자공학부 모바일전공 제외) ·모집단위 과탐 응시 시 1과목당 5% 가산점 ·반영지표: 국, 수- 환산 표준점수, 탐구- [백분위] 활용 변환표준점수 산출 ·영:등급별 차등 반영점수 (환산 표준점수) 적용 ·한국사:등급별 차등 가점 부여 ·수능 최저학력기준 적용: ·전자공학부 모바일공학전공 수(미/기), 과탐(2과목 평균 소수점 절사) 등급 합 3 이내	
		자연계열 (생태환경, 과학기술 제외), 전자공학부 모바일전공	200	300	100	200			
		생태환경, 과학기술 (관광학과 제외)	-	400	200	200			
		미술학과	200	-	100	200			
	수능80	체육교육과	300	200	100	200			
	수능70	체육학부	200	-	100	200			
	수능60	디자인학과	200	-	100	200			
	수능20	음악학,국악학과	200	-	100	200			
경상국립대	수능100	인문계열	30	25	20	25		·사회/과학/직업 반영 ·활용지표:[표준점수] ·이공·자연계열:과탐 가산점(I·II, II·II영역 2과목 응시자 5%)	
		자연계열	25	30	20	25			
		의예, 수의예, 약학과	25	30	20	과탐 25	미적분 또는 기하 필수		
		무전공	30	20	25	25			
		체육교육과 민속무용학과	40		30	30			
	수능60	음악교육, 미술교육과	40		30	30			
	수능70	휴먼헬스케어학과	40		30	30			
경성대	수능100	해당 모집단위	25	25	25	25		·탐 2과목 반영 ·4개 영역 표준점수 합산점수 활용 ·활용지표:[표준점수] ·영:등급을 표준점수로 환산하여 반영	
		약학과	25	미/기 30	20	과탐 25	과학II 과목당 가산점 2점		
	수능30	실기특별전형 모집단위	2개 영역 합산(각 50% 반영)						
	수능10								

대학명	수능성적 반영비율	계열	수능반영영역					가산점	비고
			국어	수학	영어	탐구	한국사		
경운대	수능70	전 계열	(33.3)	(33.3)	(33.3)	(33.3)		한국사 등급별 가산점 1-3(3점) 4-5(2점) 6-7(1점)	탐:상위 1과목 반영 영어:등급별 점수 반영 활용지표:백분위
	수능40	소프트웨어융합							
경일대	수능100	전 모집단위 (아래 제외)	(33.3)	(33.3)	(33.3)	(33.3)		과탐5% 한국사 등급별 가산점	영어 등급별 점수 반영 활용지표:백분위
	수능100	간호학과	25	25	25	25			
계명대	수능100	인문사회계열 패션마케팅학과 실버스포츠복지 스포츠마케팅학과	25	25	25	25			탐 2평균 반영 한국사 필수:등급별 가산점 부여
		의예과, 약학부	25	미적 기하	확통 20	과탐 25			
			30	-					
		자연공학계열 (의예, 약학 제외)	25	25	25	25		과탐 5%	
	자율전공부								
수능20	해당 모집단위 (예: 체능전형)	40(택1)		30	30 (직탐가능)		한국사		
고신대	수능100	일반학과	25	25	25	25		일반학과:사/과/직탐 중 선택 가능 탐구:1과목 반영(의예2과목) 의예과:수학 '미적분 기하' 선택자 취득점수 10% 가산 I, II 선택불가 활용지표: 국, 수, 탐[표준점수] 영어:등급별 환산표준점수	
		간호학과	25	25	25	사/과 25			
		의예과	20	30	30	과탐 20			
금오공대	수능100	전 모집단위	(33.3)	(33.3)	(33.3)	(33.3)	가산점	· 미적분/기하 15%	탐구 1과목(직탐제외) 활용지표: 백분위
김천대	수능90	전 모집단위	(40)	(40)	40	20	가산점		영어+국,수 중 상위 1과목 +탐구 중 상위 1과목 반영지표: 백분위
대구 가톨릭대	수능100	전체 모집단위 (아래 모집단위 제외)	우수한 3개를 40:35:25 순으로 반영				가산점		· 탐구 2과목 중 상위 1과목 반영 · 반영지표: 백분위
		의예과, 약학부	30	30	10	30	가산점		· 탐구 2과목 반영 · 과탐 필수 · 미적분/기하 필수 · 반영지표: 국, 수 표준점수 · 과탐 변환표준점수(2과목 평균)
		간호학과	30	30	20	20	가산점		· 탐구 2과목 중 상위 1과목 반영(직탐포함) · 반영지표: 백분위
	수능40	체육교육과	35	15	20	30	가산점		· 사탐/과탐 중 상위 1과목 반영 · 반영지표: 백분위
	수능20 수능30	생활체육학과 예능계열	우수한 2개를 60:40 순으로 반영				가산점		· 탐구 2과목 중 상위 1과목 반영 · 반영지표: 백분위

대학명	수능성적 반영비율	계열	수능반영영역					가산점	비고
			국어	수학	영어	탐구	한국사		
대구교대	수능80	전체	30	30	20	20		· 탐구 2과목 · 반영지표: [표준점수]국, 수, 탐/ [등급]영	
대구대	수능90	인문사회	30	20	30	20		· 한국사 (등급별 1~5점)	· 반영지표: 백분위
		자연과학/공학	20	30	30	20		· 과탐5% · 한국사 (등급별 1~5점)	
	수능20	예·체능	40	-	30	30		· 한국사 (등급별 1~5점)	
대구한의대	수능100	한의예과(자연)	25	25	25	25 (과탐)	가산점		· 수학: 미적분/기하 택1 · 탐구 2과목
		한의예과(인문)	25	25	25	25 (사탐)	가산점		· 수학: 확률과통계 · 탐구 2과목
		전 모집단위	30	30	20	20	가산점		· 탐구 1과목
동국대 (경주)	수능100	전체(아래제외)	(50)	(50)		(50)			· 탐구 1과목
		한의예과(인문)	25	35	20	20			· 직업탐구 해당안됨 · 탐구 2과목
		한의예과(자연), 의예과	25	35	20	20		· 의예과: · 과탐 II 5%	· 수학 미적분, 기하 중 택1 · 과탐 선택 · 탐구 2과목
		간호학과	25	35	20	20		· 미적분, 기하 :10% · 과탐:5%	· 탐구 2과목
동명대	수능100	해당 모집단위	국, 수, 탐 표준점수 합 +영어영역 반영점수						· 반영지표: 표준점수, 반영점수 · 탐구 1과목
동서대	수능100	해당 모집단위	25	25	25	25			· 반영지표: 표준점수 · 탐구 상위 1과목
	수능20	실기	(33)	(33)	(33)	(33)			· 제2외국어나 한문은 탐구영역으로 인정 불가
동아대	수능100	자연계열, 간호학과	25	25	25	25	가산점	수 (미적분 또는 기하) 3%	· 반영지표: 표준점수 · 탐구 2과목 · 3개 영역의 표준점수와 영어영역의 환산점수를 합산
		인문계열	25	25	25	25	가산점	없음	
		의예과	25	25	25	25	가산점	과탐 5%	
		태권도학과	(33.33)	(33.33)	33.33	(33.33)	가산점		
	수능30	미술학과 산업디자인학과	(33.33)	(33.33)	33.33	(33.33)	가산점		· 2개 영역의 표준점수와 영어영역의 환산점수를 합산 · 반영지표: 표준점수 · 탐구 2과목
수능40	체육학과	(33.33)	(33.33)	33.33	(33.33)	가산점			
동양대	수능100	해당모집단위	3개 영역 중 백분위가 상위인 2개 과목 평균(70)			30	가산점		· 탐구 1과목
동의대	수능100	전모집단위	25	25	25	25		의료·보건·생활, 공과대학: 수 (미적분 또는 기하) 10%	· 반영지표: 표준점수 (영어 외) · 단, 한의예과 탐구: 백분위에 따른 변환표준점수 · 영어: 등급에 따른 변환점수 · 탐구 2과목
	실기/실적위주	음악학과 디자인조형학과 레저스포츠학과 태권도학과 체육학과	상위 3개 영역 (각 33.33%)						· 반영지표: 표준점수 (영어 외) · 영어: 등급에 따른 변환점수 · 탐구 2과목

대학명	수능성적 반영비율	계열	수능반영영역					가산점	비고
			국어	수학	영어	탐구	한국사		
부경대	수능100	인문·사회계, 예능계(패션디자인학과)	30	25	20	25	가산점	반영지표: 표준점수 (한국사, 영어 외) 한국사, 영어: 등급 탐구 2과목 [공과, 정보융합대학 가산점] 수(미적분또는기하) 10% 탐구 I은 3%, 탐구 II는 5% [자연과학, 수산과학, 환경·해양대학 가산점] 수(미적분또는기하) 7% 탐구 I은 3%, 탐구 II는 5%	
	수능100	자연계	25	30	20	25	가산점		
	수능100	공통계	30	30	20	20	가산점		
	수능60	예·체능계 (패션디자인학과 제외)	35	-	35	30	가산점		
부산 가톨릭대	수능100	전 모집단위	25	25	25	25		반영지표: 표준점수 (영어 외) 영어: 등급 한국사: 미반영 탐구 2과목	
부산교육대	수능95.2	전 모집단위	25	25	25	25		반영지표: 백분위 (영어 외) 영어: 등급환산점수 탐구 2과목	
부산대	수능100	인문·사회계 전 모집단위	30	25	20	25	가산점		
	수능80	의과대학(의예과), 치의학전문대학원	16	24 미적/기하	16	24 과탐	가산점		
	수능100	자연과학(수학과, 화학과), 사범대학(수학교육, 물리교육), 한의학전문대학원	20	30 미적/기하	20	30 과탐	가산점		
		자연과학(수학, 화학, 통계학과 제외), 공과대학(건축학과, 도시공학, 산업공학 제외), 사범대학(수학교육, 물리교육 제외), 생활과학대학 (식품영양학), 간호대학, 나노과학기술대학 (광메카트로닉스공학 제외), 정보의생명공학대학, 생명자원과학대학 (IT응용공학, 바이오환경에너지학, 조경학과 제외) 해당 모집단위	20	30	20	30 과탐	가산점		
		자연과학대학(통계학과), 공과대학(건축학, 도시공학, 산업공학과), 예술대학(디자인학과 [디자인엔테크놀로지전공], 건설융합학부(건축학전공), 나노과학기술대학 (광메카트로닉스공학), 생명자원과학대학 (IT응용공학, 바이오환경에너지학, 조경학과), 약학대학(약학부)	20	30	20	30	가산점		
		예·체능계	예술대학 모집단위	30	-	10	20		가산점
	수능80	예·체능계	스포츠 과학부	30	-	20	30		가산점

대학명	수능성적 반영비율	계열	수능반영영역					가산점	비고
			국어	수학	영어	탐구	한국사		
부산외대	수능100	[가], [나]군 전계열	25	25	25	25		반영지표: 표준점수 (영어 외) 영어: 등급 환산점수 제2외국어/한문: 탐구1 과목으로 대체 가능 탐구: 2과목, 직탐 미반영	
신라대	수능100	체육학부 제외 전 모집단위	25	25	25	25		반영지표: 표준점수 (영어 외) 영어: 등급 환산점수 탐구 1과목 탐구영역은 상위 1과목 반영 점수를 2배함.	
		체육학부	4개 영역 중 상위 3개 영역 반영						
안동대	수능70	모든 모집단위	상위 2개 영역 각 50%(100%)				가산점	반영지표: 백분위 영어: 등급 환산점수 탐구 1과목(직탐포함)	
영남대	수능100 (일반학생)	인문사회계열 (아래 제외)	30	25	25	20	등급별 가산	반영지표: 백분위 (영어 외) 영어: 등급 환산점수 한국사 등급별 가산점  탐구2과목	
		자연계열 (아래 제외)	20	30	25	25			
		의예과, 약학부	25	35	10	30			
		도시공학, 원예생명과학, 조경학, 산림자원학, 식품공학, 주거환경학, 의류패션학, 휴먼서비스학, 전공자유선 택학부	25	25	25	25			
		예·체능계열	상위 3개 영역 (각 33.3%)						등급별 가산
		항공운송학과	상위 3개 영역 (각 33.3%)						-
		군사학과	35.7	35.7	28.6	-			
영산대	수능70	인문사회계열 자연공학계열	25	25	25	25	등급별 가산	반영지표: 표준점수 (영어 외) 영어: 등급 환산점수 탐구영역은 1과목 반영	
		예·체능계열	상위 3개 영역 (각 33.3%)				등급별 가산		
울산대	수능100	인문대, 사회과학대, 경영대, 생활과학대	30	20	19	사/과/직 중 1과목 30	1	반영지표: 국,수,탐구 (백분위), 영어, 한국사: 등급 환산점수 탐구(직탐 포함)	
		과학기술융합대, 공과대, 건축학부	20	30	19	사/과/직 중 1과목 30	1		수학 (미적분 또는 기하) 20% 과탐 10%
		스포츠과학부, 디자인학부, 실내공간디자인학과	국/수/영/탐구(1과목) 중 3개 영역을 33.3%씩 반영						-
		간호학과	20	30	19	사/과 중 1과목 30	1		수학 (미적분 또는 기하) 20%
		의예과	20	30	19	과탐 2과목 30	1		반영지표: 국, 수, 탐 (표준점수), 영어, 한국사: 등급 환산점수 수학(미적/기하) 필수 과탐(동일과목 I, II 인정 안함) 필수

대학명	수능성적 반영비율	계열	수능반영영역					가산점	비고	
			국어	수학	영어	탐구	한국사			
위덕대	수능60	전체	25	25	25	사/과/직 중 1과목 25	가산점	과탐5% (건강스포츠학부 제외)	반영지표: 백분위 (영어 외) 영어: 등급 환산점수	
인제대	수능100	의예과, 약학과	25	25	25	2과목 25			반영지표: 국,수,탐 (표준점수) 영어: 등급 환산점수 한국사 응시여부만 반영 의예과, 약학과: 수학(미적/기하) 필수 과탐 필수	
		해당모집단위	25	25	25	2과목 25				
	스포츠헬스케어학과	상위 3개 영역 (각 33.3%)								
	수능20	웹툰영상학과	상위 3개 영역 (각 33.3%)							
진주교대	수능10	전 모집단위	25	25	25	25			반영지표: 백분위 (영어 외) 영어: 등급 환산점수 탐구 2과목 평균	
창신대	수능60	해당 모집단위	30	30	30	10	한국사		반영지표: 백분위 (영어 외) 영어, 한국사: 등급 탐구영역 중 우수 1과목 반영	
창원대	수능100	인문사회계열	30	25	20	25			반영지표: 백분위 (영어 외) 영어: 등급 환산점수 탐구 1과목	
		자연계열	25	30	20	25				
	수능30	예-체능계	체육학과	35		30	35			
			산업디자인							
수능60										
한국해양대	수능100	자연계	22.5	32.5	25	20	가산점	해사대학: 수학(미적분) 10% 해양과학 기술융합 대학: 수학(미적분) 20% 과학 2과목 응시자 10%	반영지표: 국,수,탐 (표준점수) 영어: 등급별 표준점수 탐구영역은 2과목 합 해사대학: 수학(미적분) 표준점수의 10% 가산 해양과학 기술융합 대학: 수학(미적분) 표준점수의 20% 가산 과학 2과목 응시자 표준점수의 10% 가산	
		인문사회계	32.5	22.5	25	20				
		예체능계	37.5	-	25	37.5				
한동대	수능100	일반학생	35	35	20	10	등급별 가산점		반영지표: 백분위 (영어 외) 영어: 등급 환산점수 탐구 1과목	

## 3 영어영역 반영방법

대학명	전형명 및 모집단위	1등급	2등급	3등급	4등급	5등급	6등급	7등급	8등급	9등급	비고
가야대	해당 모집단위	280	274	268	262	256	250	244	237	231	
경남대	군사학과	100	95	90	85	80	75	70	65	60	
	전 모집단위	100	97	92	85	76	50	30	10	5	
경북대	전 모집단위	100	97	92	87	82	77	72	67	62	
경상국립대	인문·자연계열	200	196	192	188	184	180	176	172	168	
	예·체능계열	300	294	288	282	276	270	264	258	252	
경성대	전 모집단위	200	198	195	190	185	180	175	170	165	
경운대	전 계열	100	96	89	77	60	40	23	11	7	
경일대	전 모집단위	100	95	90	86	82	78	75	72	69	
계명대	전 모집단위	100	98	94	90	86	82	78	74	60	
고신대	전체학과	135	133	129	123	115	109	105	103	100	
금오공대	일반학생	100	95	90	85	80	75	70	65	60	
김천대	전 모집단위	100	95	90	80	70	60	50	30	10	
대구가톨릭대	전 모집단위	100	97	94	92	90	88	86	83	80	
	의예과, 약학부	200	180	160	140	120	100	80	60	40	
대구교대	전 계열	200	195	190	185	180	175	170	165	0	
대구대	전 계열	100	97	94	91	88	85	82	79	76	
대구한의대	전 계열	100	98	96	94	92	90	88	86	84	
동국대(경주)	전 계열	100	95	90	85	80	75	70	65	60	
동명대	전 계열	135	130	123	114	103	94	87	82	79	
동서대	전 계열	200	198	196	194	191	187	182	177	172	
동아대	전 모집단위	200	198	195	192	187	182	172	162	152	
동양대	전 계열	100	100	95	90	85	80	60	40	20	
동의대	전 계열	139	131	123	115	107	99	91	83	75	
부경대	전 계열	200	194	186	176	164	152	140	128	128	
부산가톨릭대	전 계열	200	198	196	194	192	190	188	186	184	
부산교육대	전 모집단위	200	190	176	152	118	78	44	20	0	

대학명	전형명 및 모집단위	1등급	2등급	3등급	4등급	5등급	6등급	7등급	8등급	9등급	비고	
부산대	인문·사회, 자연, 스포츠과학과	200	198	195	190	185	180	175	170	165		
	의예과, 치의학전문대학원	160	158.4	156	152	148	144	140	136	132		
	예술대학 해당 모집단위	100	99	97.5	95	92.5	90	87.5	85	82.5		
부산외대	전 계열	135	130	123	114	103	94	87	82	79		
신라대	공통	200	198	196	194	191	187	182	177	172		
안동대	공통	100	95	90	85	80	75	70	65	60		
영남대	공통	100	95	90	85	80	75	70	65	60		
영산대	공통	135	130	123	114	103	94	87	82	79		
울산대	공통	100	98	96	93	90	85	80	70	60		
위덕대	공통	150	135	120	105	90	75	60	45	30		
인제대	공통	135	130	123	114	103	94	87	82	79		
진주교대	전 모집단위	200	194	188	160	140	100	60	20	0		
창신대	해당 모집단위	180	175.5	171	166.5	162	157.5	153	148.5	126		
창원대	일반학과	200	189	178	167	156	145	134	123	112	미응시: 112	
	예체능	체육	90	85.5	81	76.5	72	67.5	63	58.5	54	미응시: 54
		산업 디자인	180	171	162	153	144	135	126	117	108	미응시: 108
한국해양대	공통	200	196	190	180	160	140	120	100	80		
한동대	공통	100	95	90	80	70	60	50	40	30		

## 4 한국사영역 반영방법

대학명	전형명 및 모집단위	1등급	2등급	3등급	4등급	5등급	6등급	7등급	8등급	9등급	비고
가야대	전 모집단위	70	69	68	66	65	64	62	61	60	
경북대	전 모집단위	10	10	10	10	9.8	9.6	9.4	9.2	9.0	등급별 가산부여
경운대	전계열	3	3	3	2	2	1	1	0	0	전형총점+가산점
경일대	전 모집단위	10	10	10	10	9	8	7	6	5	등급별 가산부여
계명대	인문사회, 자연공학	5	5	4.5	4.5	4	4	3.5	3.5	3	등급별 가산부여
	예 체능	3.75	3.75	3.375	3.375	3	3	2.625	2.625	2.25	
금오공대	공학/이학	1	1	1	1	0.9	0.8	0.7	0.6	0.5	등급별 가산부여
	인문사회	1	1	1	0.9	0.8	0.7	0.6	0.5	0.4	
김천대	전 모집단위	10	10	10	10	9	8	7	6	5	등급별 가산부여
대구가톨릭대	전 모집단위	5		4		3		2	1	0	최소반영영역점수에 가산 탐구영역점수에 가산
	의예, 약학, 간호, 체육교육	5		4		3		2	1	0	
대구대	전 계열	5		4		3	2	1	0		등급별 가산부여
대구한의대	전 계열	10	10	9	9	8	8	7	6	5	등급별 가산부여
동국대(경주)	전 모집단위	10			9						등급별 가산부여
동아대	전 모집단위	1	1	1	1	1	0.9	0.8	0.7	0.6	등급별 가산부여
동양대	전 계열	10	9	8	7	6	5	4	3	2	등급별 가산부여
부경대	전 계열	10				9.8	9.6	9.4	0	0	등급별 가산부여
부산대	전 계열	10				9.8	9.6	9.4	9.2	9.0	등급별 가산부여
안동대	공통	3			2			1		최종합계점수에 별도 가산	
영남대	공통	10	9.8	9.6	9.4	9.2	9.0	8.8	8.6	8.4	등급별 가산부여
영산대	일반전형	2		1.5		1		0.6		0.2	등급별 가산부여
울산대	공통	100				90	80	70	60	50	등급별 가산부여
위덕대	공통	10	9	8	7	6	5	4	3	2	등급별 가산부여
창신대	공통	10	9	8	7	6	5	4	3	2	등급별 가산점
한국해양대	공통	3	2.5	2	1.5	1	0.5	0	0	0	등급별 가산점
한동대	공통	10	9.8	9.6	9.4	9.2	9	등급별 가산점			



VI

# 교육대학 수시모집 및 정시모집





# VI 교육대학 수시모집 및 정시모집

## 1 교육대학 수시모집 전형

대학명	전형명		모집 인원	전형방법	면접방식	수능최저 학력기준	비고
경인교대	일반 전형	학생부종합 (교직적성전형)	225	일괄합산: 서류100 *교직인성 평가를 위한 답변 녹화 동영상상을 전형자료로 활용함. *학교폭력 조치사항(1~9호) 평가 시 부적격 처리	×	×	정원내
	지역 균형 특별 전형	학생부교과 (학교장추천전형)	110	일괄합산: 학생부교과70+면접30 *학교폭력 조치사항(1~9호) 평가 시 부적격 처리	비대면 면접평가	- 4개 영역 등급 합 14등급 이내 - 탐구 영역은 응시 과목 중 상위 등급 1개 과목 반영 - 제2외국어, 한문은 반영하지 않음	
	기획 균형 특별 전형	학생부종합 (국가보훈대상자전형)	4	일괄합산: 서류100 *교직인성 평가를 위한 답변 녹화 동영상상을 전형자료로 활용함. *학교폭력 조치사항(1~9호) 평가 시 부적격 처리	×	×	정원외
		학생부종합 (저소득층학생전형)	18				
		학생부종합 (농어촌학생전형)	21				
		학생부종합 (장애인학생전형)	20				
	학생부종합 (서해5도학생전형)	3					
공주교대	학생부 종합	교직적성인재	53	일괄합산: 서류100 *학교생활기록부에 학교폭력 관련 기재사항 있을 경우, 조치사항 1~5호는 감점 적용, 6~9호는 부적격 처리	×	×	정원내
		국가보훈대상자	5				정원외
		농어촌학생	14				
		기획균형선발	5				
		장애인 등 대상자	10				
광주교대	학생부교과 (교직적성우수자전형 I)	30	일괄합산:교과성적80+서류(교과총실도)20 *학교폭력 조치사항 1~9호 부적격 처리	×		정원내	
	학생부교과(다문화전형)	3					
	학생부종합 (교직적성우수자전형 II)	30	일괄합산: 서류70+면접(비대면)30 *학교폭력 조치사항 1~3호는 서류평가에서 정성평가로 반영, 4~9호는 부적격 처리		-	정원외	
	학생부종합(농어촌학생전형)	10					
	학생부종합 (기초/차상위/한부모전형)	7					
	학생부종합(사회통합전형)	8					
	학생부종합 (장애인대상자전형)	10	1단계: 서류100(4배수) 2단계: 1단계70+면접(대면)30 *학교폭력 조치사항 1~3호는 서류평가에서 정성평가로 반영, 4~9호는 부적격 처리		- 면접 평가요소의 역량을 평가 - 개별 면접으로 면접위원 2명이 지원자 1명 평가 *학교폭력 조치사항 1~3호 면접에서 정성평가로 반영	정원외	

대학명	전형명		모집인원	전형방법	면접방식	수능최저학력기준	비고		
대구교대	일반전형	학생부종합(참스승전형)	50	1단계: 서류100(5배수) 2단계: 1단계70+면접30	서류평가 자료를 기반으로 평가위원회에 의한 정성적 종합평가 *학교폭력 조치사항 1~2호는 서류평가 감점 및 정성평가, 3~9호는 부적격(불합격)	×	정원내		
	특별전형	학생부종합(국가보훈대상자 특별전형)	6	1단계: 서류100(2배수) 2단계: 1단계70+면접30				정원의외	
		학생부종합(사회배려자 특별전형)	6						
		학생부종합(장애인 등 대상자 특별전형)	10						
		학생부종합(서해 5도 특별전형)	3						
		학생부종합(농어촌학생 특별전형)	15						
부산교대	학생부종합(초등교직적성자전형)		65	1단계: 학생부(교과 비교과)100(3배수) 2단계: 1단계60(실질71.4)+ 면접40(실질28.6) *학교폭력 조치사항 1~9호 부적격 처리	인재상 지표를 바탕으로 3명 내외의 학생을 대상으로 예비교사로서 자질에 대한 질문을 바탕으로 평가	×	정원내		
	학생부종합(지역인재전형)		125					정원의외	
	학생부종합(국가보훈대상자전형)		3						
	학생부종합(농어촌학생전형)		12						
	학생부종합(장애인등대상자전형)		12						
	학생부종합(저소득층학생전형)		5						
서울교대	학생부교과	학교장추천전형	40	1단계: 학생부교과 성적100(2배수) 2단계: 교과 성적80+면접20 *추천 인원: 교교별 재적인원 기준 3% 이내(소수점 이하 첫째 자리에서 올림) *학교폭력 조치사항 1~9호 지원 자격 제한(추천 불가)	공지×	- 국어, 수학, 영어, 탐구(사회/과학) 4개 영역 합 10등급 이내, 한국사 4등급 이내 - 탐구영역은 2과목 평균 반영 - 제2외국어/한문은 반영하지 않음	정원내		
	학생부종합	교직인성우수자전형		100				1단계: 서류100(2배수) 2단계: 서류50+면접50 *학교폭력 조치사항 1~9호 1단계 평가 시 '부적격' 처리	- 국어, 수학, 영어, 탐구(사회/과학) 4개 영역 합 13등급 이내, 한국사 4등급 이내 - 탐구영역은 2과목 평균 반영 - 제2외국어/한문은 반영하지 않음
		기회균형특별전형	국가보훈대상자전형	5			1단계: 서류100(2배수) 2단계: 서류50+면접50 *학교폭력 조치사항 1~9호 지원 자격 제한		
			농어촌학생전형	10					
		기회균형특별전형II	기초생활수급자등전형	19			1단계: 서류100(2배수) 2단계: 서류50+면접50 *학교폭력 조치사항 1~9호 1단계 평가 시 '부적격' 처리		
	장애인등대상자전형		11						
	기타특별전형	기타특별전형	북한이탈학생전형	3			일괄합산: 면접100 *학교폭력 조치사항 1~9호 지원 자격 제한	×	정원의외
			재외국민특별전형	7			일괄합산: 면접100(학생부 서류P/F) *학교폭력 조치사항 1~9호 지원 자격 제한		

대학명	전형명		모집인원	전형방법	면접방식	수능최저 학력기준	비고	
전주교대	학생부 위주 (종합)	교직적성우수자		48	1단계: 서류100(3배수) 2단계: 1단계70+면접30 *학교생활기록부 내 학교폭력 조치사항 1~3호는 감점, 4~9호는 부적격으로 인한 지원 자격 제한	공지×	×	정원내
		고른 기회 전형	국가보훈대상자	5	1단계: 서류100(2배수) 2단계: 1단계70+면접30 *학교생활기록부 내 학교폭력 조치사항 1~3호는 감점, 4~9호는 부적격으로 인한 지원 자격 제한			
			다문화가정자녀	5				
		고른 기회 전형 II	농어촌학생	11				
			기회균형선발	4				
			장애인대상자	8				
진주교대	학생부 종합	학생부종합 (21세기형 교직 적성자)		50		1단계: 서류100(2.5배수) 2단계: 1단계70+심층면접30 *학교생활기록부 내 학교폭력 조치사항 1~9호 부적격 처리	공지×	×
		학생부종합 (지역인재)		123				
		학생부종합 (국가보훈대상자)		3				
		학생부종합 (다문화·탈북학생)		3				
		학생부종합 (농어촌학생)		12				
		학생부종합 (기회균형)		5				
		학생부종합 (장애인 등 대상자)		12				
청주교대	일반 전형	학생부종합 (배움나눔인재전형)		42	1단계: 서류100(4배수) 2단계: 1단계60+면접40 *학교폭력 조치사항 1~7호는 서류평가 점수 감점, 8~9호는 부적격 처리	- 면접기준:교사 로서의 적성과 인성 등을 종합적 으로 평가함. - 평가 방법:복수의 면접위원이 종합 평가함. 수험생의 제출서류(학교생활기 록부)를 활용함.	×	정원내
		대학별 독자적 기준	학생부종합 (다문화가족자녀전형)		5			
	사회 통합 전형 (기회 균형)	학생부종합 (국가보훈대상자전형)		5	1단계: 서류100(3배수) 2단계: 1단계60+면접40 *학교생활기록부에 학교폭력 관련 기재사항이 있을 경우, 지원할 수 없음			
		학생부종합 (농어촌학생전형)		7				
		학생부종합 (장애인학생전형)		10				
		학생부종합 (기회균형선발제전형)		8	1단계: 서류100(3배수) 2단계: 1단계60+면접40 *학교폭력 조치사항 1~9호 부적격			
							정원외	

대학명	전형명		모집인원	전형방법	면접방식	수능최저학력기준	비고
춘천교대	일반전형	학생부종합 (교직적·인성인재)	96	일괄합산: 서류평가 100 *학교생활기록부에 학교폭력 관련 기재사항이 있을 경우, 학교폭력 조치사항 1호는 감점, 2~9호는 부적격 처리	×	- 국어, 수학, 영어, 탐구(상위1-직탐제외) 상위 등급 3합 9이내 - 한국사 등급 4 이내	정원내
	대학별 독자적 기준	학생부종합 (다문화가정의 자녀)	2			사회 통합 전형 (기회균형형)	
	학생부종합 (국가보훈대상자)	4	학생부종합 (농어촌학생)				정원의외
	학생부종합 (기초생활수급자 및 차상위계층)	5					
	학생부종합 (특수교육대상자)	5	- 국어, 수학, 영어, 탐구(상위1-직탐제외) 상위 등급 3합 14이내 - 한국사 등급 4 이내				
이화여대	학생부교과 (고교추천전형)		9	일괄합산: 학생부 교과100 *학교생활기록부에 학교폭력 관련 기재사항이 있을 경우 지원할 수 없음	×	- 국어, 수학, 영어, 탐구(사회/과학) 4개 영역 중 2개 영역 등급 합 5이내 - 탐구 상위 1과목 반영 - 국어영역을 응시하여야 함. - 제2외국어/한문은 탐구영역의 한 과목으로 인정하지 않음.	정원내
	학생부종합 (미래인재전형-서류형)		12	일괄합산: 서류100 *학교생활기록부에 학교폭력 관련 기재사항이 있을 경우, 학교폭력 조치사항 1~7호는 감점, 8~9호는 부적격 처리	×	- 국어, 수학, 영어, 탐구(사회/과학) 4개 영역 중 국어 포함 2개 영역 등급 합 5이내 - 탐구 상위 1과목 반영 - 국어영역을 응시하여야 함. - 제2외국어/한문은 탐구영역의 한 과목으로 인정하지 않음.	
	학생부종합 (고른기회전형)		2		×		

대학명	전형명		모집인원	전형방법	면접방식	수능최저 학력기준	비고
제주대	학생부 교과	일반학생 전형	30	일괄합산: 학생부교과100 *성비적용(최초 합격자에 한정하여 남·여 어느 한성이 모집인원의 70% 초과하지 못함.) *학교생활기록부에 학교폭력 관련 기재사항이 있을 경우, 학교폭력 조치사항 1~7호는 감점, 8~9호는 부적격 처리	×	3개 영역 등급 합 8(탐구 2개 평균, 소수점 이하 절사)	정원내
	학생부 종합	일반학생2(면접형) 전형	9	1단계: 서류100(3배수) 2단계: 1단계70+면접30 *학교생활기록부에 학교폭력 관련 기재사항이 있을 경우, 학교폭력 조치사항 1~7호는 감점, 8~9호는 부적격 처리	수험생별 15분 내외로 면접하여 평가기준에 따라 종합적으로 평가함	×	정원외
		농어촌학생 전형	2	일괄합산: 서류100 *학교생활기록부에 학교폭력 관련 기재사항이 있을 경우, 학교폭력 조치사항 1~7호는 감점, 8~9호는 부적격 처리	×		
		특수교육대상자 전형	2	일괄합산: 서류100 *학교생활기록부에 학교폭력 관련 기재사항이 있을 경우, 학교폭력 조치사항 1~7호는 감점, 8~9호는 부적격 처리	×		
한국 교원대	학생부종합 (학생부종합우수자)		63	1단계: 서류100(3배수) 2단계: 1단계80+면접20 *학교폭력 조치사항 1호는 감점, 2~9호는 부적격	- 평가내용: 전공 적합성, 교직 적성, 교직 인성, 문제 해결능력 - 평가자료: 교직 적 인성 문항 및 개방형 질문에 의한 구술내용 - 평가방법: 개별 면접으로 다수의 평가자에 의한 정성적·종합적 평가	×	정원내
	기회 균형	학생부종합 (사회통합)	1	1단계: 서류100(3배수) 2단계: 1단계80+면접20 *학교폭력 조치사항 부적격			정원외
		학생부종합 (농어촌학생)	7				
		학생부종합 (기초수급 및 차상위계층)	3				
		학생부종합 (장애인등대상자)	2				

2 교육대학 정시모집 전형

대학명	전형방법	반영 요소			수능 반영비율					반영지표	성비 적용	군	비고
		수능	학생부	면접	국	수	영	사/과	한국사				
경인교대	수능100	○			25	25	25	25	감점	백분위, 등급에 따른 환산 점수	×	나	· 수능 최저학력 기준: 영어 3등급 이내, 한국사 4등급 이내 · 수학 선택과목 중 '미적분' 또는 '기하' 선택시 해당 백분위 점수의 3% 가산점 부여 · 학교폭력 조치사항 (1~9호) 평가 시 부적격 처리
공주교대	1단계: 수능100(2배수) 2단계: 1단계90.1+면접9.9	○		○	25	25	25	25	등급별 가산점수	표준점수 및 등급 환산점수	×	나	· 직업탐구영역은 반영하지 않음 · 제2외국어/한문은 반영하지 않음 · 학교생활기록부에 학교폭력 관련 기재사항 있을 경우, 조치사항 1~5호는 감점 적용, 6~9호는 부적격 처리
광주교대	수능100	○			25	25	25	25	등급별 가산점	수능 백분위 및 등급	×	나	· 학교폭력 조치사항 1~3호감점, 4~9호 부적격 처리
대구교대	일괄합산전형: 수능80+면접20	○	출결 상황 반영	○	30	30	20	20	응시	표준점수, 환산점수	×	나	· 미인정(무단) 결석 1일당 수능 성적에서 1점씩 감점 · 학교폭력 조치사항 1~2호는 감점, 3~9호는 부적격 (불합격)
부산교대	일괄합산: 수능95.2+면접4.8	○		○	25	25	25	25	응시	백분위, 등급 환산점수	×	나	· 학교폭력 조치사항 1~9호 부적격 처리
서울교대	1단계: 수능100(1.5배수) 2단계: 1단계80+면접20	○		○	33.3	33.3	3등급 이내	33.3	4등급 이내	표준점수	×	나	· 수능 최저학력 기준: 영어 3등급 이내, 한국사 4등급 이내 · 학교폭력 조치사항 1~9호 1단계 평가 시 '부적격' 처리
전주교대	1단계: 수능100(2배수) 2단계: 1단계80+면접20	○		○	25	25	25	25	응시	백분위, 등급	×	나	· 학교생활기록부 내 학교폭력 조치사항 1~3호는 감점, 4~9호는 부적격으로 인한 지원 자격 제한
진주교대	수능100	○			25	25	25	25	응시	백분위, 등급별 환산점수	×	나	· 제2외국어 및 한문은 반영 안함 · 학교생활기록부 내 학교폭력 조치사항 1~9호 부적격 처리

대학명	전형방법	반영 요소			수능 반영비율					반영지표	성비 적용	군	비고
		수능	학생부	면접	국	수	영	사/과	한국사				
청주교대	일괄합산: 수능90.9+면접9.1	○		○	25	25	25	25	응시 (성적 미반영)	표준점수, 등급별 환산점수	×	나	· 5개 영역에 모두 응시 · 제2외국어 및 한문은 반영하지 않음 · 학교폭력 조치사항 1~7호는 감점, 8~9호는 부적격 처리
춘천교대	수능100	○			33.3	33.3	16.7	16.7	환산 점수 가산 부여	표준점수, 환산점수	×	나	· 수능 최저학력 기준: 국어, 수학, 영어, 탐구(상위1-직탐제외) 상위 등급 3합 140내 · 탐구영역 상위 1과목 반영 · 학교생활기록부에 학교폭력 관련 기재사항이 있을 경우, 학교폭력 조치사항 1호는 감점, 2~9호는 부적격 처리
이화여대	수능100	○			30	30	20	20	등급별 점수 부여	표준점수, 변환표준점수	여	가	· 제2외국어/한문은 탐구영역의 한 과목으로 인정하지 않음 · 학교생활기록부에 학교폭력 관련 기재사항이 있을 경우, 학교폭력 조치사항 1~7호는 감점, 8~9호는 부적격 처리
제주대	수능100	○			30	20	20	30	가산점	백분위, 등급별 환산백분위	최초 합격자에 한정하여 한 성이 모집 인원의 70%를 초과하지 못함.	나	· 미적분 또는 기하 선택 시 '수학' 환산점수의 5% 가산 · 과학탐구 2과목 응시한 경우 '과학탐구' 환산점수의 5% 가산 · 학교생활기록부에 학교폭력 관련 기재사항이 있을 경우, 학교폭력 조치사항 1~7호는 감점, 8~9호는 부적격 처리
한국 교원대	수능100	○			27.5	25	25	22.5	응시	백분위, 등급별 환산백분위	×	가	· 미적분 또는 기하 선택 시 수학 백분위 점수에 가산점 10% 부여 · 학교폭력 조치사항 1호는 감점, 2~9호는 부적격

3 영어영역 반영 방법

대학명	전형명	1등급	2등급	3등급	4등급	5등급	6등급	7등급	8등급	9등급	비고
경인교대	수능(일반학생전형)	100	95	90	-						
공주교대	수능위주(일반전형)	200	190	180	170	160	140	120	100	80	
광주교대	수능위주(일반전형)	250	240	230	220	210	200	190	180	170	
대구교대	수능위주(일반전형)	200	195	190	185	180	175	170	165	0	
부산교대	수능(일반전형)	200	190	176	152	118	78	44	20	0	
서울교대	수능위주(일반전형)	최저학력기준 적용: 3등급 이내									
전주교대	수능위주(일반학생)	200	180	160	140	100	80	60	40	0	
진주교대	수능(일반학생)	200	194	188	160	140	100	60	20	0	
청주교대	수능(일반전형)	200	192	178	154	120	80	46	22	0	
춘천교대	수능(일반학생)	100	95	88	76	59	39	22	10	0	
이화여대	수능(수능전형)	100	98	94	88	84	80	76	72	68	
제주대	수능(일반학생 전형)	100	95	90	85	80	70	60	50	30	
한국교원대	수능위주(수능성적우수자)	100	95	88	76	59	39	22	10	0	

VII

# 이공계 특수대학교 대입전형





# Ⅶ 이공계 특수대학교 대입전형

## 1 수시모집 전형

대학명	전형명	모집 인원	전형방법	세부 평가 내용 (서류, 면접)	비고
광주과학기술원 (GIST)	일반전형	125명 내외	1단계: 서류100(5~6배수내외) 2단계: 1단계60+면접40	면접: 지스트 이공계 인재적합성(전공수학능력 및 내적역량)을 종합평가	
	일반전형 (반도체공학과) (정원외)	25명 내외			
	학교장추천전형	40명 내외			
	고른기회전형	15명 내외			
	특기자전형	10명 내외	1단계: 서류100(5~6배수내외) 2단계: 면접(특기종합평가)100	면접: 특기 내용 검증 및 우수성을 확인하고, 내적 역량을 종합평가	
대구경북과학기술원 (DGIST)	일반전형	110명 내외	일괄합산: 서류100	서류: 학업 및 탐구역량, 사회적 역량을 종합적으로 평가, 다수 평가자에 의한 다단계 종합평가	학교폭력예방 및 대책에 관한 법률에 따른 조치사항(제4호~제9호)이 학교생활기록부에 기재시 지원불가
	일반전형 (반도체공학과) (정원 외)	25명 내외			
	학교장추천전형	50명 내외			
	고른기회전형	20명 내외			
	과학인재전형 (실기위주)	10명 내외	1단계: 서류100(5배수 내외) 2단계: 1단계50+면접50	서류: 학업 및 탐구역량, 사회적 역량, 과학활동 우수성을 종합적으로 평가, 다수 평가자에 의한 다단계 종합 평가 면접: 학업 및 탐구활동의 충실성, 진로계획, 과학활동 우수성 등을 종합적으로 평가, 다수 평가자에 의한 구술 면접	
	외국인전형 (정원 외)	10명 내외	1단계: 서류100(3배수 내외) 2단계: 1단계50+면접50	서류: 일반 전형과 동일 면접: 어학능력, 학업 및 탐구활동의 충실성, 진로 계획, 사회관 및 가치관, 인성 등을 종합적으로 평가, 다수 평가자에 의한 구술 면접	
울산과학기술원 (UNIST)	일반전형	275명 내외	일괄합산: 서류100	서류: 학업역량, 지원 계열에 대한 관심, 학교생활 충실도 및 인성 등 글로벌 과학기술 리더로서의 발전 가능성을 종합적으로 평가	* 경영계열 25명 포함
	일반전형 (반도체공학과) (정원 외)	35명 내외			* 경영계열 5명 포함
	지역인재전형	65명 내외			
	고른기회전형 (정원외)	40명 내외			
	탐구우수전형	50명 내외	1단계: 서류100(일정 배수) 2단계: 1단계50+면접50	서류: 일반 전형과 동일 면접: 창의적인 탐구능력 및 수학능력, 진로계획 및 발전가능성, 품행 및 인성 등을 종합적으로 평가	
	외국인 및 재외국민특별전형 (정원외)	15명 내외	단계: 서류100(일정 배수) 2단계: 1단계50+면접50	서류: 학업역량, 진로계획 및 발전 가능성, 인성 등을 종합적으로 평가 면접: 제출서류 기반	* 필요 시 면접평가 생략

대학명	전형명	모집 인원	전형방법	세부 평가 내용 (서류, 면접)	비고
한국과학기술원 (KAIST)	창의도전전형	200명 내외	일괄합산: 서류100	서류: 학업성취도, 학교생활 충실도 및 인성, 도전·창의·배려, 발전 가능성 등을 고려하여 종합평가	
	창의도전전형 (반도체시스템공학과) (정원 외)	20명 내외			
	학교장추천전형	85명 내외			
	학교장추천전형 (반도체시스템공학과) (정원 외)	10명 내외			
	일반전형	350명 내외	1단계: 서류100 2단계: 1단계40+면접60	서류: 창의도전전형과 동일 면접: 구술면접을 통해 지원자의 자질과 역량을 종합평가 (학업역량, 적합성)	
	일반전형 (반도체시스템공학과) (정원 외)	60명 내외			
	고른기회전형	55명 내외			
	고른기회전형 (반도체시스템공학과) (정원 외)	5명 내외			
	특기자전형	30명 내외			
	외국고전형	40명 내외	서류평가(필요시 면접 평가)	서류: 창의도전전형과 동일	
외국인전형 (정원외)	135명 내외	*입학시기(2종): 2026년 봄 또는 가을학기/2026년 가을학기			
한국에너지공과대학교 (KENTECH)	일반전형	90명 내외	1단계: 서류100(5배수) 2단계: 1단계50+면접50	면접: 창의성 면접	학내·외 징계(학교폭력 등) 여부 및 그 사유 등을 확인하기 위해 추가 서류를 요청할 수 있으며, 감점 요소로 활용할 수 있음.
	고른기회전형 (정원외)	10명 내외 (농어촌:7명, 저소득:3명)			

2 정시모집 전형

대학명	전형명	모집 인원	정시모집 반영 요소 및 반영비율(%)			수능 반영 방법 (영역별 활용지표 및 적용 점수)	비고																																																				
			수능	학생부	면접																																																						
광주과학기술원 (GIST)	수능우수자 전형	10명 내외	100			<table border="1"> <tr> <td></td> <td>국어</td> <td>영어</td> <td>수학</td> <td>탐구</td> <td>한국사</td> </tr> <tr> <td>비율</td> <td>100</td> <td>100</td> <td>150</td> <td>150</td> <td>최대 5점</td> </tr> </table> <ul style="list-style-type: none"> <li>국어: 표준점수 활용</li> <li>영어: 등급에 따른 환산점 반영</li> </ul> <table border="1"> <tr> <td>등급</td> <td>1</td> <td>2</td> <td>3</td> <td>4</td> <td>5</td> <td>6</td> <td>7</td> <td>8</td> <td>9</td> </tr> <tr> <td>환산점</td> <td>100</td> <td>97</td> <td>91</td> <td>82</td> <td>70</td> <td>55</td> <td>40</td> <td>25</td> <td>10</td> </tr> </table> <ul style="list-style-type: none"> <li>수학: 표준점수 활용, 등급에 따른 감점 활용 미적분, 기하 중 택1</li> </ul> <table border="1"> <tr> <td>등급</td> <td>1</td> <td>2</td> <td>3</td> <td>4</td> <td>5</td> <td>6</td> <td>7</td> <td>8</td> <td>9</td> </tr> <tr> <td>감점</td> <td colspan="3">-</td> <td>5</td> <td>6</td> <td>7</td> <td>8</td> <td>9</td> <td>10</td> </tr> </table>		국어	영어	수학	탐구	한국사	비율	100	100	150	150	최대 5점	등급	1	2	3	4	5	6	7	8	9	환산점	100	97	91	82	70	55	40	25	10	등급	1	2	3	4	5	6	7	8	9	감점	-			5	6	7	8	9	10	
		국어				영어	수학	탐구	한국사																																																		
비율	100	100	150	150	최대 5점																																																						
등급	1	2	3	4	5	6	7	8	9																																																		
환산점	100	97	91	82	70	55	40	25	10																																																		
등급	1	2	3	4	5	6	7	8	9																																																		
감점	-			5	6	7	8	9	10																																																		
수능우수자 전형 (반도체 공학과) (정원 외)	5명 내외				<ul style="list-style-type: none"> <li>탐구: 서로 다른 분야 과탐 2개 성적, 백분위를 활용한 변환표준점수 활용, 과탐 II 과목 응시할 경우, 해당 변환표준점수의 10% 가산, 등급에 따른 감점 활용 (변환표준점수는 수능 성적 발표 이후 입학 안내 홈페이지를 통해 공지)</li> <li>과학탐구영역 감점 방법</li> </ul> <table border="1"> <tr> <td>등급</td> <td>1</td> <td>2</td> <td>3</td> <td>4</td> <td>5</td> <td>6</td> <td>7</td> <td>8</td> <td>9</td> </tr> <tr> <td>I 과목</td> <td colspan="2">-</td> <td>4</td> <td>5</td> <td>6</td> <td>7</td> <td>8</td> <td>9</td> <td>10</td> </tr> <tr> <td>II 과목</td> <td colspan="2">-</td> <td>5</td> <td>6</td> <td>7</td> <td>8</td> <td>9</td> <td>10</td> <td></td> </tr> </table> <ul style="list-style-type: none"> <li>한국사: 등급에 따른 가산점 반영</li> </ul> <table border="1"> <tr> <td>등급</td> <td>1</td> <td>2</td> <td>3</td> <td>4</td> <td>5</td> <td>6</td> <td>7</td> <td>8</td> <td>9</td> </tr> <tr> <td>가산점</td> <td colspan="2">5.0</td> <td>4.5</td> <td>4.0</td> <td>3.5</td> <td>3.0</td> <td>2.0</td> <td>1.0</td> <td></td> </tr> </table>	등급	1	2	3	4	5	6	7	8	9	I 과목	-		4	5	6	7	8	9	10	II 과목	-		5	6	7	8	9	10		등급	1	2	3	4	5	6	7	8	9	가산점	5.0		4.5	4.0	3.5	3.0	2.0	1.0					
등급	1	2	3	4	5	6	7	8	9																																																		
I 과목	-		4	5	6	7	8	9	10																																																		
II 과목	-		5	6	7	8	9	10																																																			
등급	1	2	3	4	5	6	7	8	9																																																		
가산점	5.0		4.5	4.0	3.5	3.0	2.0	1.0																																																			
대구경북과학기술원 (DGIST)	수능우수자 전형	10명 내외	100			<table border="1"> <tr> <td>국어</td> <td>수학</td> <td>과학탐구 2과목</td> <td>영어</td> <td>한국사</td> </tr> <tr> <td>표준점수 100%</td> <td colspan="2">변환표준점수 100%</td> <td colspan="2">등급별 점수</td> </tr> </table> <ul style="list-style-type: none"> <li>수학: 미적분, 기하 중 택1</li> <li>탐구: 탐구영역 중 과탐 2개 성적, 과탐 II 과목 응시할 경우 변환표준점수의 5% 가중치 반영(변환표준점수는 수능 성적 발표 이후 입학 홈페이지를 통해 공지)</li> <li>영어·한국사 등급별 점수</li> </ul> <table border="1"> <tr> <td>등급/과목</td> <td>1</td> <td>2</td> <td>3</td> <td>4</td> <td>5</td> <td>6</td> <td>7</td> <td>8</td> <td>9</td> </tr> <tr> <td>영어</td> <td>100</td> <td>98</td> <td>93</td> <td>88</td> <td>83</td> <td>78</td> <td>73</td> <td>68</td> <td>63</td> </tr> <tr> <td>한국사</td> <td colspan="2">5.0</td> <td>4.5</td> <td>4.0</td> <td>3.5</td> <td>3.0</td> <td>2.5</td> <td>2.0</td> <td>1.5</td> </tr> </table> <ul style="list-style-type: none"> <li>출결 반영방법</li> </ul> <table border="1"> <tr> <td>출결(미인정 결석일)</td> <td>0~3일</td> <td>4~6일</td> <td>7~9일</td> <td>10일 이상</td> </tr> <tr> <td>반영점수(감점)</td> <td>0</td> <td>1</td> <td>2</td> <td>5</td> </tr> </table>	국어	수학	과학탐구 2과목	영어	한국사	표준점수 100%	변환표준점수 100%		등급별 점수		등급/과목	1	2	3	4	5	6	7	8	9	영어	100	98	93	88	83	78	73	68	63	한국사	5.0		4.5	4.0	3.5	3.0	2.5	2.0	1.5	출결(미인정 결석일)	0~3일	4~6일	7~9일	10일 이상	반영점수(감점)	0	1	2	5	학교폭력예방 및 대책에 관한 법률에 따른 조치사항 (제4호~제9호)이 학교생활기록부에 기재시 지원불가		
국어	수학	과학탐구 2과목				영어	한국사																																																				
표준점수 100%	변환표준점수 100%		등급별 점수																																																								
등급/과목	1	2	3	4	5	6	7	8	9																																																		
영어	100	98	93	88	83	78	73	68	63																																																		
한국사	5.0		4.5	4.0	3.5	3.0	2.5	2.0	1.5																																																		
출결(미인정 결석일)	0~3일	4~6일	7~9일	10일 이상																																																							
반영점수(감점)	0	1	2	5																																																							

대학명	전형명	모집 인원	정시모집 반영 요소 및 반영비율(%)			수능 반영 방법 (영역별 활용지표 및 적용 점수)						비고																																																														
			수능	학생부	면접																																																																					
울산과학기술원 (UNIST)	수능우수자 전형	10명 내외	100			<table border="1"> <tr> <td></td> <td>국어</td> <td>영어</td> <td>수학</td> <td>탐구</td> <td>한국사</td> <td colspan="4"></td> </tr> <tr> <td>비율</td> <td>100</td> <td>100</td> <td>100</td> <td>100</td> <td>최대 5점</td> <td colspan="5"></td> </tr> <tr> <td>활용점수</td> <td>표준점수</td> <td>등급별 점수</td> <td>표준점수</td> <td>백분위 활용 변환표준점수</td> <td>등급별 점수</td> <td colspan="5"></td> </tr> </table> <ul style="list-style-type: none"> <li>수학: 미적분, 기하 중 택</li> <li>탐구: 서로 다른 2개 과학 교과목의 변환표준점수 반영, II 과목 응시할 경우 해당과목 변환표준점수의 5% 가산</li> <li>영어·한국사 등급별 점수</li> </ul> <table border="1"> <tr> <td>등급/과목</td> <td>1</td> <td>2</td> <td>3</td> <td>4</td> <td>5</td> <td>6</td> <td>7</td> <td>8</td> <td>9</td> </tr> <tr> <td>영어</td> <td>100</td> <td>95</td> <td>90</td> <td>85</td> <td>80</td> <td>75</td> <td>70</td> <td>65</td> <td>60</td> </tr> <tr> <td>한국사</td> <td>5</td> <td>4</td> <td>3</td> <td>2</td> <td>1</td> <td colspan="4"></td> </tr> </table>							국어	영어	수학	탐구	한국사					비율	100	100	100	100	최대 5점						활용점수	표준점수	등급별 점수	표준점수	백분위 활용 변환표준점수	등급별 점수						등급/과목	1	2	3	4	5	6	7	8	9	영어	100	95	90	85	80	75	70	65	60	한국사	5	4	3	2	1					
		국어				영어	수학	탐구	한국사																																																																	
비율	100	100	100	100	최대 5점																																																																					
활용점수	표준점수	등급별 점수	표준점수	백분위 활용 변환표준점수	등급별 점수																																																																					
등급/과목	1	2	3	4	5	6	7	8	9																																																																	
영어	100	95	90	85	80	75	70	65	60																																																																	
한국사	5	4	3	2	1																																																																					
수능우수자 전형 (반도체공학과 (정원 외))	5명 내외																																																																									
한국과학기술원 (KAIST)	수능우수자 전형	10명 내외	100			<table border="1"> <tr> <td>국어</td> <td>수학</td> <td>영어</td> <td>탐구</td> <td>한국사</td> <td colspan="4"></td> </tr> <tr> <td>표준점수</td> <td>표준점수</td> <td>등급별 점수</td> <td>백분위를 활용한 변환표준점수</td> <td>등급별 점수</td> <td colspan="5"></td> </tr> </table> <ul style="list-style-type: none"> <li>수학: 미적분, 기하 중 택1</li> <li>탐구: 서로 다른 과학 교과목의 I+I, I+II, II+II 조합 중 선택, 과학탐구 영역 II 과목 응시할 경우 과학탐구 과목별 변환표준점수의 5% 가산. 변환표준점수는 추후 입학처 홈페이지에 공지할 예정</li> <li>영어·한국사 등급별 점수</li> </ul> <table border="1"> <tr> <td>등급/과목</td> <td>1</td> <td>2</td> <td>3</td> <td>4</td> <td>5</td> <td>6</td> <td>7</td> <td>8</td> <td>9</td> </tr> <tr> <td>영어</td> <td>100</td> <td>95</td> <td>90</td> <td>85</td> <td>80</td> <td>75</td> <td>70</td> <td>65</td> <td>60</td> </tr> <tr> <td>한국사</td> <td>5</td> <td>4</td> <td>3</td> <td>2</td> <td>1</td> <td colspan="4"></td> </tr> </table>						국어	수학	영어	탐구	한국사					표준점수	표준점수	등급별 점수	백분위를 활용한 변환표준점수	등급별 점수						등급/과목	1	2	3	4	5	6	7	8	9	영어	100	95	90	85	80	75	70	65	60	한국사	5	4	3	2	1																		
	국어	수학				영어	탐구	한국사																																																																		
표준점수	표준점수	등급별 점수	백분위를 활용한 변환표준점수	등급별 점수																																																																						
등급/과목	1	2	3	4	5	6	7	8	9																																																																	
영어	100	95	90	85	80	75	70	65	60																																																																	
한국사	5	4	3	2	1																																																																					
수능우수자 전형 (반도체시스템 공학과 (정원 외))	5명 내외																																																																									
한국에너지공과대학교 (KENTECH)	수능우수자 전형	10명 내외6	100			<table border="1"> <tr> <td>국어</td> <td>수학</td> <td>탐구</td> <td>영어</td> <td>한국사</td> <td colspan="4"></td> </tr> <tr> <td>표준점수</td> <td>표준점수</td> <td>표준점수</td> <td>등급</td> <td>등급</td> <td colspan="5"></td> </tr> </table> <ul style="list-style-type: none"> <li>국어(표준점수)+수학(표준점수, 미적분 또는 기하 중 택1)+과탐(표준점수, 2과목 합)+영어(등급별 점수 감점)+한국사(등급별 점수 감점)</li> <li>수능 최저학력기준: 없음</li> <li>영어 등급별 점수(감점)</li> </ul> <table border="1"> <tr> <td>등급</td> <td>1</td> <td>2</td> <td>3</td> <td>4</td> <td>5</td> <td>6</td> <td>7</td> <td>8</td> <td>9</td> </tr> <tr> <td>점수</td> <td>0</td> <td>-1</td> <td>-5</td> <td>-10</td> <td>-15</td> <td>-20</td> <td>-25</td> <td>-30</td> <td>-35</td> </tr> </table> <ul style="list-style-type: none"> <li>한국사 등급별 점수(감점)</li> </ul> <table border="1"> <tr> <td>등급</td> <td>1</td> <td>2</td> <td>3</td> <td>4</td> <td>5</td> <td>6</td> <td>7</td> <td>8</td> <td>9</td> </tr> <tr> <td>점수</td> <td>0</td> <td>-1</td> <td>-2</td> <td>-3</td> <td>-4</td> <td>-5</td> <td>-6</td> <td colspan="2"></td> </tr> </table>						국어	수학	탐구	영어	한국사					표준점수	표준점수	표준점수	등급	등급						등급	1	2	3	4	5	6	7	8	9	점수	0	-1	-5	-10	-15	-20	-25	-30	-35	등급	1	2	3	4	5	6	7	8	9	점수	0	-1	-2	-3	-4	-5	-6			학내외 징계 (학교폭력 등) 여부 및 그 사유 등을 확인하기 위해 추가 서류를 요청할 수 있으며, 감점 요소로 활용할 수 있음.			
국어	수학	탐구	영어	한국사																																																																						
표준점수	표준점수	표준점수	등급	등급																																																																						
등급	1	2	3	4	5	6	7	8	9																																																																	
점수	0	-1	-5	-10	-15	-20	-25	-30	-35																																																																	
등급	1	2	3	4	5	6	7	8	9																																																																	
점수	0	-1	-2	-3	-4	-5	-6																																																																			

VIII

# 의학계열 수시모집 수능최저학력기준





## VIII

## 의학계열 수시모집 수능최저학력기준

## 1 수시모집 의예과(의학과) 수능최저학력기준

대학명	전형명	모집 인원	전형방법	수능최저학력기준
가천대	학생부교과 (학생부우수자)	15	학생부교과100	국,수(미적분/기하),영,과탐 중 3개 영역 각 1등급(과탐 2과목 평균, 소수점 절사)
	학생부교과 (농어촌(교과))	2	학생부교과100	국,수(미적분/기하),영,과탐 중 3개 영역 등급 합 4이내(과탐 2과목 평균, 소수점 절사)
	학생부종합 (가천의약학)	33	1단계: 서류100(5배수) 2단계: 1단계50+면접50	국,수(미적분/기하),영,과탐 중 3개 영역 각 1등급(과탐 2과목 평균, 소수점 절사)
	학생부종합 (농어촌(종합))	2	1단계: 서류100(5배수) 2단계: 1단계50+면접50	국,수(미적분/기하),영,과탐 중 3개 영역 등급 합 4이내(과탐 2과목 평균, 소수점 절사)
가톨릭 관동대	학생부교과(일반)	20	학생부교과100	국,수(미적분/기하),영,과탐(2과목 평균, 소수점 절사) 중 3개 영역 등급 합 5이내
	학생부교과 (기회균형)	1		국,수(미적분/기하),영,과탐(2과목 평균, 소수점 절사) 중 3개 영역 등급 합 6이내
	학생부교과 (농어촌학생)	5		
	학생부교과 (기초생활 및 차상위)	5		
	학생부종합 (가톨릭지도자추천)	5	서류100	
	학생부종합(일반)	5		
가톨릭대	학생부교과 (지역균형)	10	학생부교과100 [인·적성면접 실시]	국,수,영,과탐 중 4개 영역 등급 합 50이내, 한국사 4등급 이내 (서로 다른 과탐 2과목 평균, 소수점 절사)
	학생부종합 (가톨릭지도자추천)	2	1단계: 서류100(4배수) 2단계: 1단계70+면접30	×
	학생부종합 (학교장추천)	25	1단계: 서류100(4배수) 2단계: 1단계70+면접30	국,수,영,과탐 중 3개 영역 등급 합 40이내 한국사 4등급 이내 (과탐 2과목 평균, 소수점 절사) ※ 지정한 4개 영역 필수 응시
	논술 (논술)	19	논술80+학생부교과20	
강원대 (춘천)	학생부교과 (일반)	20	학생부교과100	국,수,영,과탐(1과목) 중 수학과 과탐 필수 반영하여 3개 영역 합이 50이내
	학생부종합 (미래인재 II)	20	1단계: 서류100(4배수) 2단계: 1단계60+면접40	×
건국대 글로벌	학생부교과 (농어촌학생)	5	1단계: 학생부교과100(3배수) 2단계: 1단계70+면접30	국,수,영,과탐(1과목) 중 3개 영역 등급 합 60이내, 한국사 40이내
	학생부종합 (Cogito 자기추천)	14	1단계: 서류100(3배수) 2단계: 1단계70+면접30	국,수,영,과탐 중 3개 영역 등급 합 50이내, 한국사 40이내 (과탐 2과목 평균, 소수점 절사)

대학명	전형명	모집인원	전형방법	수능최저학력기준
건양대	학생부교과 (일반학생[최저])	23	학생부교과100	국,수,영,과탐 중 3개 영역 등급 합 40이내 (과탐 2과목 평균, 소수점 절사)
	학생부교과 (농어촌학생)	2	1단계: 학생부교과100(5배수) 2단계: 1단계80+면접20	국,수,영,과탐 중 3개 영역 등급 합 60이내 (과탐 2과목 평균, 소수점 절사)
경북대	학생부종합 (일반학생)	53	서류100	국,수,영 중 상위 2개 등급과 탐구 등급 합 40이내 (탐구 2과목 평균, 소수점 반올림) ※ 국,수,영,사/과(2과목),한 영역 필수 응시
	학생부종합 (농어촌학생)	2		국,수,영 중 상위 2개 등급과 탐구 등급 합 50이내 (탐구 2과목 평균, 소수점 반올림) ※ 국,수,영,사/과(2과목),한 영역 필수 응시
	논술 (AAT)	15	논술(AAT)70+학생부교과30	국,수,영 중 상위 2개 등급과 탐구 등급 합 40이내 (탐구 2과목 평균, 소수점 반올림) ※ 국,수,영,사/과(2과목),한 영역 필수 응시
경상 국립대	학생부교과 (일반)	24	학생부교과100	국,수(미적분/기하),영,과탐(2과목 평균, 소수점 절사) 중 수학 포함 3개 영역 등급 합 40이내
	학생부교과 (지역인재)	89		
	학생부종합 (일반)	5	1단계: 서류100(5배수) 2단계: 1단계80+면접20	국,수(미적분/기하),영,과탐(2과목 평균, 소수점 절사) 중 수학 포함 3개 영역 등급 합 60이내
	학생부종합 (지역인재)	8		
	학생부종합 (지역인재 기초생활수급자 등)	6		
	학생부종합 (농어촌학생)	6		
경희대	학생부교과 (지역균형)	15	학생부(교과·비교과)70 +교과종합평가30	국,수,영,사/과(2과목 평균) 중 3개 영역 등급 합 40이내, 한국사 5등급 이내
	학생부종합 (네오르네상스)	25	1단계: 서류100(4배수) 2단계: 1단계70+면접30	
	논술 (논술우수자)	15	논술100	
계명대	학생부교과 (일반)	13	1단계: 학생부교과100(12배수) 2단계: 1단계80+면접20	국,수,영,과탐(1과목 반영) 중 3개 영역 등급 합 30이내 ※ 수학(미적분/기하) 및 과탐 2과목 필수 응시
	학생부종합 (일반)	12	1단계: 서류100(7배수) 2단계: 1단계80+면접20	국,수,영,과탐(1과목 반영) 중 수학 포함 3개 영역 등급 합 40이내 ※ 수학(미적분/기하) 및 과탐 2과목 필수 응시
고려대 (서울)	학생부교과 (학교추천)	18	학생부교과90+서류10 (서류는 학생부를 종합적 평가)	국,수,영,사/과(1과목 반영) 4개 영역 등급 합 50이내 및 한국사 4등급 이내
	학생부종합 (학업우수)	28	서류100	- 사회탐구 1과목 + 과학탐구 1과목 응시 가능, 동일 분야 응시 가능(예: 화학I + 화학II 응시 가능)
	학생부종합 (계열적합)	15	1단계: 서류100(5배수) 2단계: 1단계60+면접40	×
	학생부종합 (고른기회)	5	1단계: 서류100(3배수) 2단계: 1단계60+면접40	

대학명	전형명	모집인원	전형방법	수능최저학력기준
고신대	학생부교과(일반고)	28	1단계: 교과100(10배수) 2단계: 1단계90+면접10	국,수,영,과탐(1과목) 중 수학을 포함한 3개 영역 등급 합이 4이내 (단, '확률과 통계' 선택 시 3개 영역 등급 합이 3이내)
	학생부교과(지역인재)	47		
	학생부교과 (지역인재 기회균형)	2		
	학생부교과(농어촌)	3	서류80+면접20	국,수,영,과탐(1과목) 중 수학을 포함한 3개 영역 등급 합이 5이내 (단, '확률과 통계' 선택 시 3개 영역 등급 합이 4이내)
	학생부종합(자기추천)	2		
학생부종합 (지역인재종합)	3			
단국대 (천안)	학생부종합 (DKU인재면접형)	15	1단계: 서류100(3배수) 2단계: 1단계70+면접30	국,수(미적분/기하),영,과탐(2과목 평균) 중 수학 포함 3개 영역 합 50이내
	학생부종합 (농어촌학생)	2	1단계: 서류100(5배수) 2단계: 1단계70+면접30	
	논술(논술우수자)	13	논술80+학생부교과20	국,수(미적분/기하),영,과탐(2과목 평균) 중 수학 포함 3개 영역 합 40이내
대구 가톨릭대	학생부교과 (교과)	10	1단계: 학생부교과100(5배수) 2단계: 1단계80+면접20	국,수(미적분/기하),영,과탐 중 3개 영역 등급 합 4이내 (과탐 2과목 평균, 소수점 절사)
	학생부교과 (가톨릭지도자 추천)	2		
	학생부교과 (농어촌)	2	학생부교과100	
동국대 (경주)	학생부교과 (교과)	15	학생부교과100	국,수(미적분/기하),과탐(1과목) 합 40이내 ※ 수(미적분/기하), 과탐 필수 응시
	학생부교과 (불교추천인재)	3		국,수(미적분/기하),영,과탐(1과목) 중 3개 영역 등급 합 40이내 ※ 수(미적분/기하), 과탐 필수 응시
	학생부교과 (농어촌)	2		
	학생부종합 (참사람)	10	1단계: 서류100(5배수) 2단계: 1단계70+면접30	
동아대	학생부교과 (지역인재교과)	27	학생부교과80+서류20	국,수,영,사/과(1과목) 4개 영역 등급 합 60이내
	학생부종합 (지역인재종합)	20	1단계: 서류100(6배수) 2단계: 1단계60+면접40	
	학생부종합 (잠재능력우수자)	10	1단계: 서류100(10배수) 2단계: 1단계60+면접40	
	학생부종합 (지역인재기회균형)	3	서류100	국,수,영,사/과(1과목) 중 3개 영역 등급 합 60이내
	학생부종합 (농어촌학생)	2		
부산대	학생부교과 (학생부교과)	17	학생부교과80+ 학업역량평가20	국,수,영,사/과(2과목) 중 수학 포함 3개 영역 등급 합이 40이내, 한국사 4등급 이내 (탐구 2과목 평균) ※ 국,수,영,사/과(2과목),한 영역 필수 응시
	학생부교과(지역인재)	46		
	학생부종합(지역인재)	46	1단계: 서류100(4배수) 2단계: 1단계80+면접20	
	학생부종합(지역인재 저소득층학생)	5	서류100	
	논술(지역인재)	22	논술70+학생부교과30	

대학명	전형명	모집 인원	전형방법	수능최저학력기준
서울대	학생부종합 (지역균형선발)	39	1단계: 서류100(3배수) 2단계: 서류70+면접30	국,수(미적분/기하),영,과탐 중 3개 영역 등급 합 7이내(과탐 2과목 평균) ※ 국,수(미적분/기하),영,과탐(2과목),한 영역 필수 응시 ※ <과탐 응시 기준> - 물리학Ⅰ,Ⅱ, 화학Ⅰ,Ⅱ 중 1개 이상 필수 응시 - 서로 다른 분야의 Ⅰ+Ⅰ, Ⅰ+Ⅱ, Ⅱ+Ⅱ 세 조합 중 선택
	학생부종합 (일반전형)	50	1단계: 서류100(2배수) 2단계: 1단계100(50%)+면접 및 구술100(50%)	×
	학생부종합 (기회균형)	7	1단계: 서류100(2배수) 2단계: 1단계70+면접30	
성균관대	학생부교과 (학교장추천)	10	학생부교과100	국,수,영,사/과 중 수학 포함 3개 영역 등급 합 40내 (탐구 2과목 평균 반영) ※ 국,수,영,사/과(2과목),한 영역 필수 응시
	학생부종합 (면접형-성균인재)	50	1단계: 서류100(4배수) 2단계: 1단계70+면접30	×
	논술 (수리형)	10	논술100	국,수,영,사/과 중 3개 영역 등급 합 40내 (탐구 2과목 평균 반영) ※ 국,수,영,사/과(2과목),한 영역 필수 응시
순천향대	학생부교과 (교과우수자)	10	학생부교과100	국,수,영,사/과(2과목 평균) 등급 합 60내 ※ 확률과 통계 과목을 응시한 경우 0.5등급 하향 ※ 사탐 허용하나 과탐 2개가 아닌 경우 평균 등급에서 0.5등급 하향
	학생부종합 (일반학생)	10		
	학생부종합 (기초및차상위계층)	2	서류100	×
	학생부종합 (농어촌학생)	2		
아주대	학생부교과 (고교추천)	15	학생부교과100	
	학생부종합 (ACE)	40	1단계: 서류100(3배수) 2단계: 1단계70+면접30	국,수,영,사/과 4개 영역 등급 합 60내 (탐구 2과목 평균 반영)
	논술 (논술우수자)	20	논술80+학생부교과20	
연세대 (서울)	학생부교과 (추천형)	15	학생부교과100 (석차등급50%+Z점수50%)	국,수(미적분/기하),과탐1,과탐2 중 국어 또는 수학 중 1개를 포함하여 1등급 2개 이상, 영어 3등급 이내, 한국사 4등급 이내
	학생부종합 (활동우수형)	45	1단계: 서류100(4배수) 2단계: 1단계60+면접40	
	학생부종합 (기회균형)	3	1단계: 서류100(3배수) 2단계: 1단계60+면접40	×

대학명	전형명	모집인원	전형방법	수능최저학력기준
연세대 (미래)	학생부교과 (교과우수자-추천)	8	학생부교과80+면접20	국,수(미적분/기하),영,과탐1,과탐2 중 4개 영역 등급 합 60이내 ※ 영어 2등급 및 한국사 4등급 이내 ※ 과탐 2과목 응시, 동일과목의 I, II 선택은 불가 ※ 이하 전형에도 동일 조건 적용됨
	학생부교과 (교과우수자-일반)	8		
	학생부종합 (학교생활우수자)	15	1단계: 서류100(6배수) 2단계: 1단계70+면접30	국,수(미적분/기하),영,과탐1,과탐2 중 4개 영역 등급 합 50이내 ※ 영어 2등급 및 한국사 4등급 이내
	학생부종합 (사회통합)	3	서류80+면접20	국,수(미적분/기하),영,과탐1,과탐2 중 4개 영역 등급 합 60이내 ※ 영어 2등급 및 한국사 4등급 이내
	학생부종합 (기초생활연세한마음)	1		
	학생부종합 (농어촌학생)	3		
논술 (창의인재)	15	논술100	국, 수(미적분/기하), 과탐1, 과탐2 중 3개 영역 1등급 ※ 영어 2등급 및 한국사 4등급 이내	
영남대	학생부교과 (일반학생)	16	학생부교과100 (교과90+출결5+교과이수노력5)	국,수,영,과탐(1과목) 중 4개 영역 등급 합이 50이내 ※ 국,수,영,과탐(2과목),한 영역 필수 응시
	학생부교과 (의학창의인재)	10	1단계: 학생부교과100(7배수) (교과90+출결5+교과이수노력5) 2단계: 1단계70+면접30	
	학생부교과 (농어촌학생)	3	학생부교과100 (교과90+출결5+교과이수노력5)	
울산대	학생부교과(지역교과)	36	학생부교과80+면접20	국,수(미적분/기하 필수),영,과탐 중 3개 영역 등급 합 40이내, 한국사 4등급 이내 ※ 과탐은 서로 다른 2과목(동일과목 I + II는 인정하지 않음)의 등급을 평균하며, 소수점 첫째 자리에서 올림하여 반영
	학생부종합형 (잠재역량)	36	1단계: 서류100(5배수) 2단계: 1단계50+면접50	
	학생부종합형 (지역인재)	33		
	학생부종합형 (지역인재 (기초 및 차상위))	3		
원광대	학생부종합 (학생부종합)	22	1단계: 서류100(5배수) 2단계: 1단계70+면접30	국,수,영,과탐 중 수학 포함 3개 영역 등급의 합이 60이내 (과탐 2과목 평균 반영) ※ 국,수,영,과탐(2과목),한 영역 필수 응시
	학생부종합(기회균형)	3		×
	학생부종합 (농어촌학생)	4		
울지대 (대전)	학생부교과(지역균형)	20	학생부교과100	국,수,영,과탐(2과목) 중 과탐 포함 3개 영역 등급 합 50이내 (과탐 2과목 평균 반영수) ※ 과탐 생명과학 I, II 중 1과목 이상 필수 선택
	학생부교과 (농어촌학생)	2	학생부교과95+인성면접5	
	학생부교과(기회균형)	2		

대학명	전형명	모집 인원	전형방법	수능최저학력기준
이화여대	학생부종합 (미래인재-면접)	9	1단계: 서류100(5배수) 2단계: 1단계70+면접30	×
	학생부종합 (미래인재-서류)	9	서류100	국,수,영,사/과(1과목) 4개 영역 등급 합 50이내
	논술(논술)	5	논술100	
인제대	학생부교과 (의예 약학)	25	1단계: 학생부교과100(5배수) 2단계: 1단계80+면접20	국,수(미적분/기하),영,과탐(1과목) 4개 영역 각 2등급 이내
	학생부교과 (지역인재 I)	32		
	학생부교과 (지역인재 기초생활수급권자)	3		
	학생부교과 (기초생활수급권자)	4		
인하대	학생부교과 (지역균형)	26	학생부교과100	국,수,영,과탐 중 3개 영역 등급 합 40이내 (과탐 2과목 평균 반영, 소수점 절사)
	학생부종합 (인하미래인재 면접형)	42	1단계: 서류100(3배수) 2단계: 1단계70+면접30	×
	학생부종합 (농어촌학생)	2	서류100	
	논술 (논술우수자)	12	논술70+학생부교과30	국,수,영,과탐 중 3개 영역 각 1등급 (탐구 2과목 평균 반영, 소수점 올림)
전남대 (광주)	학생부교과 (농어촌학생)	2	학생부교과100	국,수(미적분/기하),영,과탐(2과목 평균) 중 수학 포함 3개 영역 등급 합이 60이내 ※ 수학 미적분 또는 기하 중 택1, 과탐 2과목 필수 응시
	학생부종합 (고교생활우수자 I)	16	1단계: 서류100(6배수) 2단계: 1단계70+면접30	국,수(미적분/기하),영,과탐(2과목 평균) 중 수학 포함 3개 영역 등급 합이 50이내 ※ 수학 미적분 또는 기하 중 택1, 과탐 2과목 필수 응시
전북대	학생부교과 (일반학생)	30	학생부교과100	국,수(미적분/기하),영,과탐(2과목 평균, 소수점 절사) 4개 영역 등급 합 50이내
	학생부종합 (큰사람)	5	1단계: 서류100(3배수) 2단계: 1단계80+면접20	국,수(미적분/기하),영,과탐(2과목 평균, 소수점 절사) 4개 영역 등급 합 60이내
제주대	학생부교과 (일반학생)	19	학생부교과100	국,수(미적분/기하),영,과탐(2과목 평균, 소수점 절사) 중 수학 포함 3개 영역 등급 합 60이내
조선대	학생부교과 (일반)	17	학생부교과100	국,수(미적분/기하),영,과탐(1과목) 중 수학 포함 3개 영역 등급 합 50이내 ※ 국,수(미적분/기하),영,과탐(1과목) 필수 응시
	학생부종합 (면접)	6	1단계: 서류100(5배수) 2단계: 1단계70+면접30	
	학생부종합 (서류)	13	서류100	
	학생부종합 (농어촌학생)	2	서류100	국,수(미적분/기하),영,과탐(1과목) 중 수학 포함 3개 영역 등급 합 60이내 ※ 국,수(미적분/기하),영,과탐(1과목) 필수 응시

대학명	전형명	모집인원	전형방법	수능최저학력기준
중앙대	학생부종합 (CAU융합형인재)	11	1단계: 서류100(5배수) 2단계: 1단계70+면접30	×
	학생부종합 (CAU탐구형인재)	15		
	논술 (논술)	18	논술70+학생부교과20+출결10	국,수,영,사/과(2과목 평균 반영) 등급 합 5이내, 한국사 4등급 이내 ※ 영어 반영시 1, 2등급을 통합하여 1등급으로 간주
충남대	학생부교과 (일반)	21	학생부교과100	국,영,과탐(2과목 평균) 중 상위 2개 영역과 수학(미적분/기하)을 합산하여 4등급 이내
	학생부종합 (종합 일반)	25	1단계: 서류100(3배수) 2단계: 1단계66.7+면접33.3	국,영,과탐(2과목 평균) 중 상위 2개 영역과 수학(미적분/기하)을 합산하여 5등급 이내
	학생부종합 (종합 서류)	20	서류100	
	학생부종합 (종합Ⅲ 농어촌학생)	2	1단계: 서류100(3배수) 2단계: 1단계66.7+면접33.3	×
	학생부종합 (종합Ⅲ 저소득층학생)	1		
충북대	학생부교과 (학생부교과)	18	학생부교과100	국,수(미적분/기하),영,과탐(1과목) 중 수학 포함 3개 영역 등급 합 4이내 ※ 국,수(미적분/기하),영,과탐(1과목),한 필수 응시
	학생부종합 (학생부종합)	3	서류100	×
	학생부종합 (학생부종합Ⅱ)	16		국,수(미적분/기하),영,과탐(1과목) 중 수학 포함 3개 영역 등급 합 5이내 ※ 국,수(미적분/기하),영,과탐(1과목), 한 필수 응시
	학생부종합 (농어촌학생)	1		×
한림대	학생부종합 (학교생활우수자)	49	1단계: 서류100(5배수) 2단계: 1단계70+면접30	국,수(미적분/기하),영,과탐(2과목 평균) 중 3개 영역 등급 합 4이내 (단, 영어 포함하여 반영할 경우 영어는 1등급 필수)
	학생부종합 (농어촌학생)	3		×
한양대 (서울)	학생부종합 (추천형)	40	학생부종합평가100	국,수,영,탐구(2과목 평균) 중 3개 영역 등급 합 4이내 ※ 국,수,영,탐구(2과목) 필수 응시
	학생부종합 (서류형)	16		×
	학생부종합 (고른기회)	2		
	논술	8	논술90+학생부종합평가10	국,수,영,탐구(2과목 평균) 중 3개 영역 등급 합 4이내 ※ 국,수,영,탐구(2과목) 필수 응시

## 2 수시모집 치의예과 수능최저학력기준

대학명	전형명	모집 인원	전형방법	수능최저학력기준
강릉원주대	학생부교과 (기회균형)	2	학생부교과100	국,수,영,과탐(1과목) 중 수학 포함 3개 영역 등급 합이 6이내
	학생부종합 (해람인재)	12	1단계: 서류100(5배수) 2단계: 1단계80+면접20	
	학생부종합 (농어촌)	2		
경북대	학생부교과 (교과우수자)	4	학생부교과80+교과이수충실도20	국,수,영 중 상위 2개 등급과 탐구(2과목 평균, 소수점 절사) 영역 등급 합이 4이내 ※ 국,수,영,사/과(2과목),한 영역 필수 응시
	학생부종합 (일반학생)	9	서류100	
	학생부종합 (농어촌)	2		국,수,영 중 상위 2개 등급과 탐구(2과목 평균, 소수점 절사) 영역 등급 합이 5이내 ※ 국,수,영,사/과(2과목),한 영역 필수 응시
	논술 (AAT)	3	논술(AAT)70+학생부교과30	국,수,영 중 상위 2개 등급과 탐구(2과목 평균, 소수점 절사) 영역의 등급 합이 4이내 ※ 국,수,영,사/과(2과목),한 영역 필수 응시
경희대	학생부교과 (지역균형)	10	학생부(교과·비교과)70 +교과종합평가30	국,수,영,사/과(2과목 평균) 중 3개 영역 등급 합 4이내, 한국사 5등급 이내
	학생부종합 (네오르네상스)	19	1단계: 서류100(4배수) 2단계: 1단계70+면접30	
	논술 (논술우수자)	11	논술100	
단국대 (천안)	학생부종합 (DKU인재 (면접형))	8	1단계: 학생부100(5배수) 2단계: 1단계70+면접30	국,수(미적분/기하),영,과탐(2과목 평균) 중 수학 포함 3개 영역 등급 합 5이내
	학생부종합 (농어촌학생)	1		
	논술 (논술우수자)	7	논술80+학생부교과20	
부산대	학생부교과 (지역인재)	10	학생부교과80+학업역량평가20	국,수,영,사/과(1과목) 영역 중 수학 포함 3개 영역 등급 합 4이내, 한국사 4등급 이내 ※ 탐구 2과목 필수 응시 ※ 국,수,영,사/과(2과목),한 영역 필수 응시
	학생부종합 (지역인재)	14	1단계: 서류100(4배수) 2단계: 1단계80+면접20	
	학생부종합 (지역인재 저소득층학생)	1	서류100	
서울대	학생부종합 (일반)	25	1단계: 서류100(2배수) 2단계: 1단계100(50%)+면접 및 구술 100(50%)	×

대학명	전형명	모집인원	전형방법	수능최저학력기준
연세대 (서울)	학생부교과 (추천형)	10	학생부교과100 (석차등급50%+Z점수50%)	국,수(미적분/기하),과탐1,과탐2 중 국어 또는 수학 중 1개를 포함하여 1등급 2개 이상, 영어 3등급 이내, 한국사 4등급 이내
	학생부종합 (활동우수형)	12	1단계: 서류100(4배수) 2단계: 1단계60+면접40	
	학생부종합 (기회균형)	2	1단계: 서류100(2배수) 2단계: 1단계60+면접40	×
	논술전형	10	논술100	
원광대	학생부종합 (자연)	8	1단계: 서류100(5배수) 2단계: 1단계70+면접30	국,수,영,과탐(2과목 평균) 중 수학 포함 3개 영역 등급 합 6이내 ※ 국,수,영,과탐(2과목),한 영역 필수 응시
	학생부종합 (인문)	2		국,수,영,사탐(2과목 평균) 중 수학 포함 3개 영역 등급 합 6이내 ※ 국,수,영,사탐(2과목),한 영역 필수 응시
	학생부종합 (기회균형)	2		×
	학생부종합 (농어촌학생)	2		
전남대 (광주)	학생부교과 (일반)	5	학생부교과100	국,수(미적분/기하),영,과탐(2과목 평균) 중 수학 포함 3개 영역 등급 합 5 이내 ※ 수학 미적분 또는 기하 중 택1, 과탐 2과목 필수 응시
	학생부교과 (사회적배려대상자)	1		국,수(미적분/기하),영,과탐(2과목 평균) 중 수학 포함 3개 영역 등급 합 7이내 ※ 수학 미적분 또는 기하 중 택1, 과탐 2과목 필수 응시
	학생부종합 (고교생활우수자 I)	4		1단계: 서류100(6배수) 2단계: 1단계70+면접30 국,수(미적분/기하),영,과탐(2과목 평균) 중 수학 포함 3개 영역 등급 합 6이내 ※ 수학 미적분 또는 기하 중 택1, 과탐 2과목 필수 응시
전북대	학생부교과 (일반학생)	3	학생부교과100	국,수(미적분/기하),영,과탐(1과목) 중 수학 포함 3개 영역 등급 합 6이내
	학생부종합 (큰사람)	4	1단계: 서류100(3배수) 2단계: 1단계80+면접20	※ 국,수(미적분/기하),영,과탐(2과목),한 영역 필수 응시
조선대	학생부교과 (일반)	7	학생부교과100	국,수(미적분/기하),영,과탐(1과목) 중 수학 포함 3개 영역 등급의 합이 5이내 ※ 국,수(미적분/기하),영,과탐(1과목) 필수 응시
	학생부종합 (면접)	6	1단계: 서류100(5배수) 2단계: 1단계70+면접30	
	학생부종합 (서류)	6	서류100	국,수(미적분/기하),영,과탐(1과목) 중 수학 포함 3개 영역 등급의 합이 6이내 ※ 국,수(미적분/기하),영,과탐(1과목) 필수 응시
	학생부종합 (농어촌)	1	서류100	

3 수시모집 한의예과 수능최저학력기준

대학명	전형명	모집 인원	전형방법	수능최저학력기준
가천대	학생부교과 (학생부우수자)	7	학생부교과100	국,수(미적분/기하),영,과탐(2과목 모두 1등급) 중 2개 영역 각 1등급
	학생부교과(농어촌)	1		국,수(미적분/기하),영,과탐(2과목 평균, 소수점 절사) 중 2개 영역 각 1등급
	학생부종합(가천의약학)	5	1단계: 서류100(5배수) 2단계: 1단계50+면접50	국,수(미적분/기하),영,과탐(2과목 모두 1등급) 중 2개 영역 각 1등급
경희대	학생부교과(지역균형 자연)	5	학생부(교과·비교과)70+ 교과종합평가30	국,수,영,사/과(2과목 평균) 중 3개 영역 등급 합 4이내, 한국사 5등급 이내
	학생부교과(지역균형 인문)	3		
	학생부종합(내오르네상스 자연)	19	1단계: 서류100(4배수) 2단계: 1단계70+면접30	
	학생부종합(내오르네상스 인문)	9		
	논술(논술우수자 자연)	16	논술100	
	논술(논술우수자 인문)	5		
대구한의대	학생부교과 (일반 자연)	12	학생부교과100	국,수(미적분/기하),영,과탐(1과목) 중 3개 영역 등급 합 5이내
	학생부교과 (일반 인문)	7		국,수(확률과통계),영,사탐(1과목) 중 3개 영역 등급 합 4이내
	학생부교과 (기회균형 자연)	5		국,수(미적분/기하),영,과탐(1과목) 중 3개 영역 등급 합 6이내
	학생부교과 (기회균형 인문)	3		국,수(확률과통계),영,사탐(1과목) 중 3개 영역 등급 합 5이내
	학생부종합 (일반 자연)	10	서류100	국,수(미적분/기하),영,과탐(1과목) 중 3개 영역 등급 합 5이내
	학생부종합 (일반 인문)	5		국,수(확률과통계),영,사탐(1과목) 중 3개 영역 등급 합 4이내
	학생부종합(농어촌학생 자연)	5		국,수(미적분/기하),영,과탐(1과목) 중 3개 영역 등급 합 6이내
	학생부종합(기초및차상위 자연)	5		국,수(미적분/기하),영,과탐(1과목) 중 3개 영역 등급 합 6이내
대전대	학생부교과 (교과면접)	15	1단계: 교과90+출결10(8배수) 2단계: 1단계60+면접40	국,수,영,사/과(2과목 평균) 중 3개 영역 등급 합 5이내 (단, 국,수,영 각 4등급 이내)
	학생부교과 (교과중점)	15	교과90+출결10	
	학생부교과 (농어촌)	3 이내		
	학생부종합 (해화인재)	6	1단계: 서류100(5배수) 2단계: 1단계70+면접30	
동국대 (경주)	학생부교과(교과)	17	학생부교과100	국,수(미적분/기하),과탐(1과목) 등급 합 5이내 ※ 수(미적분/기하), 과탐 필수 응시
	학생부교과(불교추천)	3		국,수(미적분/기하),영,과탐(1과목) 중 3개 영역 등급 합 5이내 ※ 수(미적분/기하), 과탐 필수 응시
	학생부교과(농어촌)	3		
	학생부종합(참사랑)	7		

대학명	전형명	모집인원	전형방법	수능최저학력기준
동신대	학생부교과(일반)	8	학생부교과80+출결20	국,수,영,사/과(1과목) 중 3개 영역 등급의 합이 5이내
	학생부교과(농어촌학생)	2		국,수,영,사/과(1과목) 중 3개 영역 등급의 합이 6이내
	학생부교과 (수급자및차상위계층)	2		
동의대	학생부교과(일반고교과)	9	학생부교과100	국,수,영,사/과(2과목 평균) 중 3개 영역 등급 합 5이내
	학생부교과(지역인재교과)	17		
	학생부교과 (지역인재교과(저소득층))	1		
	학생부종합 (학교생활우수자(면접))	9	1단계: 서류100(6배수) 2단계: 1단계70+면접30	×
부산대	학생부교과(지역인재)	14	학생부교과80+학업역량평가20	국,수(미적분/기하),영,과탐(1과목) 영역 중 수학 포함 3개 영역 등급 합 4이내, 한국사 4등급 이내 ※ 과탐 2과목 응시 필수 ※ 국,수(미적분/기하),영,과탐(2과목),한 영역 필수 응시
	학생부종합 (지역인재저소득층학생)	1	서류100	
	논술(지역인재)	5	논술70+학생부교과30	
상지대	학생부교과 (교과일반)	7	학생부교과100	국,수,영,탐 중 3개 영역 등급 합이 수학(미적분/기하)과 과탐(2개 평균) 반영 시 5등급 이내, 그 외 반영 시 4등급 이내 ※ 탐구 평균 산출 시 소수점 버림, 직탐 제외
	학생부교과 (농어촌학생)	3		
	학생부교과 (교육기회균등)	3		
	학생부종합 (종합일반)	15	학생부교과30+서류70	
세명대	학생부교과 (농어촌학생)	2 이내	학생부교과100	국,수(미적분 또는 기하),영 등급 합이 6이내 (단 영역별 3등급 이내)
	학생부교과 (기초생활/차상위/한부모)	2 이내		
	학생부종합 (SMU의료인재)	5		
우석대	학생부교과 (일반학생(교과중심))	10	학생부교과100	국,수,영,사/과(2과목 평균, 소수점 절사) 중 수학 포함 3개 영역 등급 합 6이내 ※ 미적분/기하 반영 시 1개 등급 상향
	학생부교과 (기회균형)	1		국,수,영,사/과(1과목) 중 수학 포함 3개 영역 등급 합 6이내 ※ 미적분/기하 반영 시 1개 등급 상향
	학생부교과 (농어촌학생)	1		
원광대	학생부종합 (학생부종합 자연)	8	1단계: 서류100(5배수) 2단계: 1단계70+면접30	국,수,영,과탐(2과목 평균) 중 수학 포함 3개 영역 등급 합 6이내 ※ 국,수,영,과탐(2과목),한 영역 필수 응시
	학생부종합 (학생부종합 인문)	4		국,수,영,사탐(2과목 평균) 중 수학 포함 3개 영역 등급 합 6이내 ※ 국,수,영,사탐(2과목),한 영역 필수 응시
	학생부종합 (기회균형)	2		×
	학생부종합 (농어촌학생)	3		

4 수시모집 약학과 수능최저학력기준

대학명	전형명	모집 인원	전형방법	수능최저학력기준
가천대	학생부교과 (학생부우수자)	3	학생부교과100	국,수(미적분/기하),영,과탐(2과목 평균, 소수점 절사) 중 3개 영역 등급 합 5이내
	학생부교과 (농어촌(교과))	1		국,수(미적분/기하),영,과탐(2과목 평균, 소수점 절사) 중 3개 영역 등급 합 6이내
	학생부종합 (가천의약학)	12	1단계: 서류100(5배수)	국,수(미적분/기하),영,과탐(2과목 평균, 소수점 절사) 중 3개 영역 등급 합 5이내
	학생부종합 (교육기회균형)	3	2단계: 1단계50+면접50	국,수(미적분/기하),영,과탐(2과목 평균, 소수점 절사) 중 3개 영역 등급 합 6이내
가톨릭대	학생부교과(지역균형)	4	학생부교과100	국,수,영,과탐(1과목) 중 3개 영역 등급 합 5이내 ※ 지정한 4개 영역 필수 응시
	학생부교과 (농어촌학생)	2		국,수,영,과탐(1과목) 중 3개 영역 등급 합 7이내 ※ 지정한 4개 영역 필수 응시
	학생부종합 (학교장추천)	8	1단계: 서류100(4배수) 2단계: 1단계70+면접30	국,수,영,과탐(1과목) 중 3개 영역 등급 합 5이내 ※ 지정한 4개 영역 필수 응시
	학생부종합 (기회균형II)	3	서류100	국,수,영,과탐(1과목) 중 3개 영역 등급 합 7이내 ※ 지정한 4개 영역 필수 응시
	논술(논술)	8	논술80+학생부교과20	국,수,영,과탐(1과목) 중 3개영역 등급 합 5이내 ※ 지정한 4개 영역 필수 응시
강원대 (춘천)	학생부교과(일반)	13	학생부교과100	국,수,영,과탐(1과목) 중 수학, 과탐(1과목) 필수 반영하여 3개 등급 합 7이내
	학생부교과 (저소득층학생)	4		국,수,영,과탐(1과목) 중 수학, 과탐(1과목) 필수 반영하여 3개 등급 합 9이내
	학생부종합 (미래인재II)	9	1단계: 서류100(3배수) 2단계: 1단계60+면접40	×
경북대	학생부교과 (교과우수자)	5	학생부교과80+ 교과이수총실도20	국,수,영 중 상위 2개 등급과 사/과(2과목 평균, 소수점 절사) 영역 등급 합 50이내 ※ 국,수,영,사/과(2과목),한 영역 필수 응시
	학생부종합 (농어촌)	3	서류100	국,수,영 중 상위 2개 등급과 사/과(2과목 평균, 소수점 절사) 영역 등급 합 60이내 ※ 국,수,영,사/과(2과목),한 영역 필수 응시
	논술 (AAT)	3	논술(AAT)70+학생부교과30	국,수,영 중 상위 2개 등급과 사/과(2과목 평균, 소수점 절사) 영역 등급 합 50이내 ※ 국,수,영,사/과(2과목),한 영역 필수 응시
경상국립대	학생부교과 (일반전형)	7	학생부교과100	국,수(미적분/기하),영,과탐(2과목 평균, 소수점 절사) 중 수학 포함 상위 3개 영역 등급 합 50이내
	학생부교과 (지역인재)	6		
	학생부종합 (일반전형)	3	1단계: 서류100(5배수) 2단계: 1단계80+면접20	국,수(미적분/기하),영,과탐(2과목 평균, 소수점 절사) 중 수학 포함 상위 3개 영역 등급 합 60이내
	학생부종합 (지역인재)	3	서류100	
	학생부종합 (농어촌학생)	3		
	학생부종합 (기초생활수급자 등)	3		
	학생부종합 (지역인재 기초생활수급자 등)	1		
		국,수(미적분/기하),영,과탐(2과목 평균, 소수점 절사) 중 수학 포함 상위 3개 영역 등급 합 70이내		

대학명	전형명	모집인원	전형방법	수능최저학력기준
경성대	학생부교과 (일반계고교과)	10	학생부교과100	국,수(미적분/기하),영,과탐(1과목) 중 3개 영역 등급 합 50이내
	학생부교과 (지역인재)	18		
	학생부교과 (지역인재 (저소득층))	2		국,수(미적분/기하),영,과탐(1과목) 중 3개 영역 등급 합 70이내
	학생부교과 (농어촌)	4		
	학생부교과 (저소득층)	4		
경희대	학생부교과 (지역균형)	4	학생부(교과·비교과)70 +교과종합평가30	국,수,영,사/과(2과목 평균) 중 3개 영역 등급 합 40이내, 한국사 5등급 이내
	학생부종합 (네오르네상스)	9	1단계: 서류100(4배수) 2단계: 1단계70+면접30	
	논술 (논술우수자)	7	논술100	
계명대	학생부교과 (일반)	4	학생부교과80+출결20	국,수(미적분/기하),영,과탐(1과목) 중 상위 3개 영역 등급 합 50이내 ※ 수학(미적분/기하) 및 과탐 2개 과목 필수 응시(이하 공통사항)
	학생부교과(면접)	5	1단계: 학생부교과80+ 출결20(20배수) 2단계: 1단계80+면접20	국,수(미적분/기하),영,과탐(1과목) 중 상위 3개 영역 등급 합 60이내
	학생부교과 (약학기회균형)	3	학생부교과80+출결20	국,수(미적분/기하),영,과탐(1과목) 중 상위 3개 영역 등급 합 70이내
	학생부종합(농어촌)	3	서류100	
고려대 (세종)	학생부종합 (크림슨인재)	4	서류100	국,수(미적분/기하),영,과탐(2과목 평균) 중 3개 영역 등급 합 50이내 ※ 국,수(미적분/기하),영,과탐(2과목),한 영역 필수 응시
	논술(일반)	6	논술100	
단국대 (천안)	학생부종합 (DKU인재(면접형))	5	1단계: 서류100(5배수) 2단계: 1단계70+면접30	국,수(미적분/기하),영,과탐(2과목 평균) 중 수학 포함 3개 영역 합 60이내
	학생부종합 (교육기회배려자)	3		
대구 가톨릭대	학생부교과(교과)	11	학생부교과100	국,수(미적분/기하),영,과탐(2과목 평균, 소수점 절사) 중 3개 영역 등급 합 50이내
	학생부교과 (가톨릭지도자추천)	2	1단계: 학생부교과100(7배수) 2단계: 1단계80+면접20	
	학생부교과 (농어촌학생)	5	학생부교과100	국,수(미적분/기하),영,과탐(2과목 평균, 소수점 절사) 중 3개 영역 등급 합 60이내
	학생부교과 (기회균형선발)	4		

대학명	전형명	모집인원	전형방법	수능최저학력기준
덕성여대	학생부교과(교교추천)	20	학생부교과100	국,수,영,과탐(1과목) 중 수학을 포함한 3개 영역 등급 합 5이내
	학생부종합(덕성인재II)	25	1단계: 서류100(3배수) 2단계: 1단계60+면접40	×
	학생부종합 (기초생활수급자 등)	6	서류100	
	논술	5	논술100	국,수,영,과탐(1과목) 중 수학을 포함한 3개 영역 등급 합 5이내
동국대	학생부교과 (학교장추천인재)	4	학생부교과70+서류30	×
	학생부종합 (Do Dream)	11	1단계: 서류100(4배수) 2단계: 1단계70+면접30	
	논술위주 (논술)	5	논술70+학생부교과20+출결10	국,수,영,과탐(1과목) 중 3개 영역 등급 합 4이내, 한국사 4등급 이내 ※ 수학 또는 과탐(1과목) 필수 포함
동덕여대	학생부교과 (학생부교과우수자)	12	학생부교과100	국,수(미적분/기하),과탐(1과목) 3개 영역 등급 합 6이내 ※ 수능최저기준에 영어 미포함
	학생부종합 (동덕창의리더)	8	1단계: 서류100(3배수) 2단계: 1단계40+면접60	
목포대	학생부교과 (교과일반)	3	학생부교과90+출석10	국,수(미적분/기하),영,과탐(2과목 평균) 영역 중 수학, 과탐 포함하여 3개 영역 등급 합 6이내 ※ 수학 '미적분' 또는 '기하' 필수 응시, 과탐 '화학' 또는 '생명과학' 필수 응시
	학생부교과 (기회균형)	2		
	학생부교과 (기초·차상위)	2		
	학생부교과 (농어촌학생)	2		
부산대	학생부교과 (지역인재)	12	학생부교과80+학업역량평가20	국,수,영,사/과(1과목) 영역 중 수학 포함 3개 영역 등급 합 4이내, 한국사 4등급 이내 ※ 국,수,영,사/과(2과목),한 영역 필수 응시
	학생부종합 (지역인재)	12	1단계: 서류100(4배수) 2단계: 1단계80+면접20	
	학생부종합 (저소득층학생)	5	서류100	국,수,영,사/과(1과목) 영역 중 수학 포함 3개 영역 등급 합 5이내, 한국사 4등급 이내 ※ 국,수,영,사/과(2과목),한 영역 필수 응시
	학생부종합 (지역인재 저소득층학생)	2		
	논술 (지역인재)	12	논술70+학생부교과30	국,수,영,사/과(1과목) 영역 중 수학 포함 3개 영역 등급 합 4이내, 한국사 4등급 이내 ※ 국,수,영,사/과(2과목),한 영역 필수 응시

대학명	전형명	모집인원	전형방법	수능최저학력기준
삼육대	학생부교과 (학교장추천)	3	학생부교과100	국,수(미적분/기하),영,과탐(1과목) 중 3개 영역 등급 합 50이내
	학생부종합 (재림교회목회자추천)	3	1단계: 서류100(4배수) 2단계: 1단계60+면접40	
	학생부종합 (세움인재)	5		
	학생부종합 (기회균형Ⅱ)	3		
	학생부종합 (특수교육대상자)	2		
서울대	학생부종합 (지역균형선발)	11	1단계: 서류100(3배수) 2단계: 서류70+면접30	국,수(미적분/기하),영,과탐(2과목 평균) 중 3개 영역 등급 합이 70이내 ※ 국,수(미적분/기하),영,과탐(2과목),한 영역 필수 응시 ※ 과탐: 서로 다른 분야의 I+I, I+II, II+II 세 조합 중 선택
	학생부종합 (일반전형)	29	1단계: 서류100(2배수) 2단계: 1단계100(50%)+면접 및 구술100(50%)	×
	학생부종합 (기회균형특별 - 사회통합)	3	1단계: 서류100(2배수) 2단계: 1단계70+면접30	
성균관대	학생부종합 (탐구형)	30	서류100	×
	학생부종합 (이웃사랑)	5		
	논술 (수리형)	5	논술100	
숙명여대	학생부교과 (지역균형선발)	5	학생부교과100	국,수,영,사/과(1과목) 중 수학 포함 3개 영역 등급 합 50이내
	학생부종합 (숙명인재(면접형))	20	1단계: 서류100(3배수) 2단계: 1단계60+면접40	×
	논술 (논술우수자)	4	논술90+학생부교과10	국,수,영,사/과(1과목) 중 수학 포함 3개 영역 등급 합 40이내
순천대	학생부교과 (교과일반)	4	학생부교과100	국,수(미적분/기하),영,과탐(2과목 평균, 소수점 절사) 중 수학, 과탐을 필수 반영하여 3개 영역 합 70이내
	학생부종합 (일반학생)	1	1단계: 서류100(5배수) 2단계: 1단계70+면접30	
	학생부종합 (농어촌학생)	3	서류100	국,수(미적분/기하),영,과탐(2과목 평균, 소수점 절사) 중 수학, 과탐을 필수 반영하여 3개 영역 합 80이내
	학생부종합 (기초생활 등)	2		
아주대	학생부종합(ACE)	15	1단계: 서류100(3배수) 2단계: 1단계70+면접30	국,수,영,사/과(2과목 평균) 중 3개 영역 등급 합 50이내
	논술(논술우수자)	5	논술80+학생부교과20	

대학명	전형명	모집인원	전형방법	수능최저학력기준
연세대 (서울)	학생부교과(추천형)	5	학생부교과100 (내신50%+Z점수50%)	국,수,영,과탐(1과목),과탐2,과탐2 중 국어 또는 수학 중 1개를 포함하여 1등급 2개 이상, 영어 3등급 이내, 한국사 4등급 이내
	학생부종합 (활동우수형)	7	1단계: 서류100(4배수) 2단계: 1단계60+면접40	
	학생부종합 (기회균형)	1	1단계: 서류100(3배수) 2단계: 1단계60+면접40	×
	논술(논술)	5	논술100	
영남대	학생부교과(일반학생)	15	학생부교과100 (교과90+출결5+교과이수노력5)	국,수,영,과탐(2과목) 중 상위 3개 영역 등급 합이 50이내 ※ 국,수,영,과탐(2과목),한 영역 필수 응시
	학생부교과 (농어촌학생)	5		국,수,영,과탐(1과목) 중 상위 3개 영역 등급 합이 70이내, 한국사 4등급 이내 ※ 국,수,영,과탐(2과목),한 영역 필수 응시
	학생부교과 (약학교른기회)	5		
우석대	학생부교과 (기회균형)	2	학생부교과100	국,수(미적분/기하),영,과탐(2과목 평균, 소수점 절사) 중 수학 포함 3개 영역 등급 합 60이내
	학생부교과 (농어촌학생)	2		
	학생부교과 (특수교육대상자)	2		
원광대	학생부종합 (학생부종합)	5	1단계: 서류100(5배수) 2단계: 1단계70+면접30	국,수,영,과탐(2과목 평균) 중 수학 포함 3개 영역 등급 합 70이내 ※ 국,수,영,과탐(2과목),한 영역 필수 응시
	학생부종합 (기회균형)	3		×
	학생부종합 (농어촌학생)	2		
이화여대 (약학전공)	학생부종합 (미래인재-서류)	8	서류100	국,수,영,사/과(1과목) 중 4개 영역 등급 합 60이내
	학생부종합 (미래인재-면접)	9	1단계: 서류100(5배수) 2단계: 1단계70+면접30	×
	학생부종합 (고른기회)	1	서류100	
	논술(논술)	5	논술100	국,수,영,사/과(1과목) 중 4개 영역 등급 합 60이내
이화여대 (미래산업 약학전공)	학생부종합 (미래인재-면접)	10	1단계: 서류100(5배수) 2단계: 1단계70+면접30	×
인제대	학생부교과 (의예 약학)	8	1단계: 학생부교과100(5배수) 2단계: 1단계80+면접20	국,수(미적분/기하),영,과탐(1과목) 4개 영역 등급 합이 90이내
	학생부교과 (지역인재 I)	6		
	학생부교과 (지역인재 II)	5	학생부교과100	
	학생부교과 (농어촌학생)	3		×
	학생부교과 (기초생활수급권자)	3	1단계: 학생부교과100(5배수) 2단계: 1단계80+면접20	
	학생부교과 (지역인재 기초생활수급권자)	1		국,수(미적분/기하),영,과탐(1과목) 4개 영역 등급 합이 90이내

대학명	전형명	모집인원	전형방법	수능최저학력기준
전남대 (광주)	학생부교과 (일반전형)	9	학생부교과100	국,수(미적분/기하),영,과탐(1과목) 중 3개 영역 등급 합이 6이내 ※ 수학 미적분 또는 기하 중 택1, 과탐 2과목 필수 응시
	학생부교과 (기초/차상위/한부모)	5		국,수(미적분/기하),영,과탐(1과목) 중 3개 영역 등급 합이 8이내 ※ 수학 미적분 또는 기하 중 택1, 과탐 2과목 필수 응시
	학생부종합 (고교생활우수자 I)	4	1단계: 서류100(6배수) 2단계: 1단계70+면접30	국,수(미적분/기하),영,과탐(1과목) 중 3개 영역 등급 합이 7이내 ※ 수학 미적분 또는 기하 중 택1, 과탐 2과목 필수 응시
전북대	학생부교과 (일반학생)	4	학생부교과100	국,수(미적분/기하),영,과탐(1과목) 중 수학 포함 3개 영역 등급 합 7이내 ※ 국,수(미적분/기하),영,과탐(2과목),한 영역 필수 응시
	학생부종합 (큰사람)	2	1단계: 서류100(3배수) 2단계: 1단계80+면접20	
	학생부종합 (기회균형선발)	3	서류100	×
제주대	학생부교과 (일반학생)	6	학생부교과100	국,수(미적분/기하),영,과탐(2과목 평균, 소수점 절사) 중 수학 포함 3개 영역 등급 합 7이내
	학생부교과 (고른기회)	3		국,수(미적분/기하),영,과탐(2과목 평균, 소수점 절사) 중 수학 포함 3개 영역 등급 합 8이내
	학생부종합 (일반학생2(면접형))	4	1단계: 서류100(3배수) 2단계: 1단계70+면접30	×
	학생부종합 (농어촌학생)	3	서류100	
조선대	학생부교과 (일반전형)	12	학생부교과100	국,수(미적분/기하),영,과탐(1과목) 중 수학 포함 3개 영역 등급 합 6이내 ※ 국,수(미적분/기하),영,과탐(1과목) 필수 응시
	학생부종합 (면접)	6	1단계: 서류100(5배수) 2단계: 1단계70+면접30	
	학생부종합 (서류)	6	서류100	국,수(미적분/기하),영,과탐(1과목) 중 수학포함 3개 영역 등급 합 7이내 ※ 국,수(미적분/기하),영,과탐(1과목) 필수 응시
	학생부종합 (농어촌학생)	4		
중앙대	학생부교과 (지역균형)	10	학생부교과90+출결10	국,수,영,사/과(1과목) 4개 영역 등급 합이 50이내, 한국사 4등급 이내 ※ 영어 반영시 1,2등급을 통합하여 1등급으로 간주
	학생부종합 (CAU융합형인재)	18	서류100	×
	학생부종합 (CAU탐구형인재)	19	1단계: 서류100(5배수) 2단계: 1단계70+면접30	
	학생부종합 (기초생활수급자 및 차상위계층)	7	서류100	
	논술(논술)	24	논술70+학생부교과20+출결10	

대학명	전형명	모집 인원	전형방법	수능최저학력기준
차의과학대	학생부교과 (CHA학생부교과)	8	1단계: 학생부교과100(5배수) 2단계: 1단계70+면접30	국,수,영,사/과(2과목 평균, 소수점 절사) 중 수학 포함 3개 영역 등급 합 6이내
	학생부교과 (지역균형선발)	7	학생부교과100	
	학생부종합 (CHA학생부종합)	3	1단계: 서류100(3배수) 2단계: 1단계70+면접30	
	학생부종합 (농어촌학생)	3	서류100	국,수,영,사/과(2과목 평균, 소수점 절사) 중 수학 포함 3개 영역 등급 합 7이내
	학생부종합 (기회균등)	3		
충남대	학생부교과(일반)	6	학생부교과100	국,수(미적분/기하),영,과탐(2과목 평균) 중 수학 포함 3개 영역 등급 합 5이내
	학생부종합 (종합 I 서류)	2	서류100	국,수(미적분/기하),영,과탐(2과목 평균) 중 수학 포함 3개 영역 등급 합 6이내
	학생부종합 (종합 III 농어촌학생)	1	1단계: 서류100(3배수) 2단계: 1단계66.7+면접33.3	×
	학생부종합 (종합 III 저소득층학생)	4		
충북대 [약학과]	학생부교과 (학생부교과)	3	학생부교과100	국,수(미적분/기하),영,과탐(1과목) 중 수학 포함 3개 영역 등급 합 6이내 ※ 국,수(미적분/기하),영,과탐(1과목),한 필수 응시
	학생부종합 (학생부종합 I)	3	서류100	×
	학생부종합 (학생부종합 II)	3		국,수(미적분/기하),영,과탐(1과목) 중 수학 포함 3개 영역 등급 합 7이내 ※ 국,수(미적분/기하),영,과탐(1과목),한 필수 응시
	학생부종합 (농어촌학생)	1		×
충북대 [제약학과]	학생부교과 (학생부교과)	3	학생부교과100	국,수(미적분/기하),영,과탐(1과목) 중 수학 포함 3개 영역 등급 합 6이내 ※ 국,수(미적분/기하),영,과탐(1과목),한 필수 응시
	학생부종합 (학생부종합 I)	3	서류100	×
	학생부종합 (학생부종합 II)	3		국,수(미적분/기하),영,과탐(1과목) 중 수학 포함 3개 영역 등급 합 7이내 ※ 국,수(미적분/기하),영,과탐(1과목),한 필수 응시
	학생부종합 (농어촌학생)	1		×
한양대 (에리카)	학생부교과 (지역균형)	5	학생부교과100	국,수,영,사/과(1과목) 중 3개 영역 등급 합 5이내
	학생부종합 (일반)	15	학생부종합평가100	×

5 수시모집 수의예과 수능최저학력기준

대학명	전형명	모집 인원	전형방법	수능최저학력기준
강원대 (춘천)	학생부교과(일반)	15	학생부교과100	국,수,영,과탐(1과목) 중 수학, 과탐 필수 반영하여 3개 영역 등급 합 7이내
	학생부종합 (미래인재 I)	4	서류100	국,수,영,과탐(1과목) 중 수학, 과탐 필수 반영하여 3개 영역 등급 합 8이내
건국대	학생부교과 (KU지역균형)	5	학생부교과70+서류30(교과정성)	×
	학생부종합 (KU자기추천)	16	1단계: 서류100(3배수) 2단계: 1단계70+면접30	
	학생부종합 (기회균형)	3	서류70+학생부교과30	
	논술 (KU논술우수자)	6	논술100	국,수,영,사/과(1과목) 중 3개 영역 등급 합 4이내, 한국사 5등급 이내 ※ 국,수,영,사/과(2과목),한 필수 응시 - 사/과탐: 2과목 응시하여 그중 높은 과목 반영
경북대	학생부교과 (교과우수자)	10	학생부교과80+교과이수충실도20	국,수,영 중 상위 2개 등급과 사/과(2과목) 평균, 소수점 절사) 영역 등급 합 5이내 ※ 국,수,영,사/과(2과목),한 영역 필수 응시
	학생부종합 (일반학생)	12	서류100	
	논술 (AAT)	6	논술(AAT)70+학생부교과30	
경상국립대	학생부교과 (일반)	10	학생부교과100	국,수,영,과탐(2과목) 평균, 소수점 절사) 중 수학 포함 상위 3개 영역 등급 합 6이내
	학생부교과 (지역인재)	23		
	학생부종합 (일반)	5	1단계: 서류100(3배수) 2단계: 1단계80+면접20	국,수,영,과탐(2과목) 평균, 소수점 절사) 중 수학 포함 상위 3개 영역 등급 합 7이내
	학생부종합 (지역인재)	3	서류100	
	학생부종합 (지역인재 기초생활수급자등)	1		
	학생부종합 (농어촌학생)	4		
서울대	학생부종합 (지역균형)	6	1단계: 서류100(3배수) 2단계: 서류70+면접30	국,수(미적분/기하),영,과탐(2과목) 평균) 중 3개 영역 등급 합이 7이내 ※ 국,수(미적분/기하),영,과탐(2과목),한 영역 필수 응시 ※ 과탐: 서로 다른 분야의 I+I, I+II, II+II 세 조합 중 선택
	학생부종합 (일반)	17	1단계: 서류100(2배수) 2단계: 1단계100(50%)+ 면접 및 구술100(50%)	×
	학생부종합 (기회균형특별 - 사회통합)	2	1단계: 서류100(2배수) 2단계: 서류70+면접30	

대학명	전형명	모집 인원	전형방법	수능최저학력기준
전남대 (광주)	학생부교과 (일반)	10	학생부교과100	국,수(미적분/기하),영,과탐(1과목) 중 3개 영역 등급 합이 6이내 ※ 수학 미적분 또는 기하 중 택1, 과탐 2과목 필수 응시
	학생부교과 (사회배려대상자)	2		국,수(미적분/기하),영,과탐(1과목) 중 3개 영역 등급 합 8이내 ※ 수학 미적분 또는 기하 중 택1, 과탐 2과목 필수 응시
	학생부교과 (농어촌학생)	1		
	학생부종합 (고교생활우수자 I)	8	1단계: 서류100(6배수) 2단계: 1단계70+면접30	국,수(미적분/기하),영,과탐(1과목) 중 3개 영역 등급 합 7이내 ※ 수학 미적분 또는 기하 중 택1, 과탐 2과목 필수 응시
전북대	학생부교과 (일반학생)	10	학생부교과100	국,수(미적분/기하),영,과탐(1과목) 중 수학 포함 3개 영역 등급 합 7이내 ※ 국,수(미적분/기하),영,과탐(2과목),한 영역 필수 응시
	학생부종합 (큰사람)	3	1단계: 서류100(3배수) 2단계: 1단계80+면접20	
	학생부종합 (농어촌학생)	1	서류100	×
	학생부종합 (기회균형선발)	1		
제주대	학생부교과 (일반학생)	12	학생부교과100	국,수(미적분/기하),영,과탐(2과목 평균, 소수점 절사) 중 수학 포함 3개 영역 등급 합 7이내
	학생부종합 (일반학생2 (면접형))	2	1단계: 서류100(3배수) 2단계: 1단계70+면접30	×
	학생부종합 (농어촌학생)	1	서류100	
충남대	학생부교과 (일반)	14	학생부교과100	국,수(미적분/기하),영,과탐(2과목 평균) 중 수학 포함 3개 영역 등급 합 6이내
	학생부종합 (종합 I 일반)	4	1단계: 서류100(3배수) 2단계: 1단계66.7+면접33.3	국,수(미적분/기하),영,과탐(2과목 평균) 중 수학 포함 3개 영역 등급 합 7이내
	학생부종합 (종합 I 서류)	2	서류100	
	학생부종합 (종합 III 농어촌학생)	2	1단계: 서류100(3배수) 2단계: 1단계66.7+면접33.3	×
	학생부종합 (종합 III 저소득층학생)	1		
충북대	학생부교과 (학생부교과)	5	학생부교과100	국,수,영,과탐(1과목) 중 3개 영역 등급 합 7이내 ※ 국,수,영,과탐(1과목),한 필수 응시
	학생부종합 (학생부종합I)	8	서류100	×
	학생부종합 (학생부종합II)	7		국,수,영,과탐(1과목) 중 3개 영역 등급 합 8이내 ※ 국,수,영,과탐(1과목),한 필수 응시
	학생부종합 (농어촌학생)	1		×

IX

2025-2026 대비  
주요 변경 사항  
(수도권)





**IX 2025-2026 대비 주요 변경 사항(수도권)**



**가 천 대 학 교**



- 주소: (13120) 경기도 성남시 수정구 성남대로 1342
- 홈페이지: www.gachon.ac.kr
- 입시상담 연락처: 1577-0067

**2025-2026 대비 주요 변경사항(정원 외 포함 기준)**

주요 변경 사항		2025학년도		2026학년도	
구분		인원(명)	비율(%)	인원(명)	비율(%)
모집 인원	수시	3,480	73.1	3,470	71.9
	정시	1,282	26.9	1,353	28.1
	계	4,762	100.0	4,823	100.0
학생부종합전형 모집인원	<ul style="list-style-type: none"> <li>• 가천의약학 52명</li> <li>• 가천바람개비 518명</li> <li>• 기회균형 91명</li> <li>• 농어촌(종합) 66명</li> <li>• 특성화고교 58명</li> <li>• 교육기회균형 3명(약학과)</li> <li>• 특성화고졸재직자 180명</li> </ul>	<ul style="list-style-type: none"> <li>• 가천의약학 52명</li> <li>• 가천바람개비 483명</li> <li>• 기회균형 82명</li> <li>• 농어촌(종합) 75명</li> <li>• 교육기회균형 3명(약학과)</li> <li>• 특성화고졸재직자 180명</li> <li>• 조기취업형계약학과 240명</li> </ul>			
지역균형전형 모집인원	401명	407명			
전형방법 변경	<ul style="list-style-type: none"> <li>• 학생부우수자 전형                             <ul style="list-style-type: none"> <li>- 학생부교과(진로선택과목 미반영) 100%</li> <li>- 우수 교과 순으로 40%, 30%, 20%, 10% 반영</li> </ul> </li> </ul>	<ul style="list-style-type: none"> <li>• 학생부우수자 전형                             <ul style="list-style-type: none"> <li>- 학생부교과(진로선택과목 미반영) 100%</li> <li>- 계열별 반영교과내 공통, 일반선택과목 등급별 변환등급 적용(진로선택과목 제외)</li> </ul> </li> </ul>			
	<ul style="list-style-type: none"> <li>• 지역균형 전형                             <ul style="list-style-type: none"> <li>- 1단계: 학생부교과(진로선택과목만 반영) 100%(7배수)</li> <li>- 2단계: 1단계 평가 50% + 면접 50%</li> </ul> </li> <li>• 반영교과 진로과목 전 과목</li> <li>• 성취도 A - 1등급, B - 2등급, C-3등급</li> </ul>	<ul style="list-style-type: none"> <li>• 지역균형 전형                             <ul style="list-style-type: none"> <li>- 1단계: 학생부교과(진로선택과목 60% + 일반선택과목 40%) 100%(7배수) 변환등급표 적용</li> <li>- 2단계: 면접 50% + 1단계 성적 50%</li> </ul> </li> </ul>			
	<ul style="list-style-type: none"> <li>• 정시모집 일반전형 반영 비율</li> <li>• 인문, 자연계열(의예, 약학, 한의예, 클라우드공학 제외)</li> <li>• 국어, 수학(기하,미적분,확률과통계) 중 우수한 영역순 35, 25, 영어 20, 탐구(1과목) 20</li> </ul>	<ul style="list-style-type: none"> <li>• 정시모집 일반전형 1 반영 비율</li> <li>• 인문, 자연계열(의예, 약학, 한의예, 클라우드공학 제외)</li> <li>• 국어, 수학(기하,미적분,확률과통계) 중 우수한 영역순 35, 25, 영어 20, 탐구(1과목) 20</li> </ul>			
		<ul style="list-style-type: none"> <li>• 정시모집 일반전형 2 신설</li> <li>• 전체 모집단위</li> <li>• 국어, 수학(기하,미적분,확률과통계) 중 우수한 영역순 50, 30, 20</li> </ul>			
전형(유형) 변경	<ul style="list-style-type: none"> <li>• 특성화고교(종합)                             <ul style="list-style-type: none"> <li>- 1단계 : 서류 100%(5배수)</li> <li>- 2단계 : 면접 50% + 1단계 성적 50%</li> </ul> </li> </ul>	<ul style="list-style-type: none"> <li>• 특성화고교(교과)                             <ul style="list-style-type: none"> <li>- 1단계 : 학생부교과 100%(7배수)</li> <li>- 2단계 : 면접 50% + 1단계 성적 50%</li> </ul> </li> </ul>			



# 가톨릭대학교



- 주소: 성심교정 (우)14662 경기도 부천시 원미구 지봉로 43  
 성의교정 (우)06591 서울특별시 서초구 반포대로 222  
 성신교정 (우)03083 서울특별시 종로구 창경궁로 296-12
- 홈페이지: <http://www.catholic.ac.kr>
- 입학상담 연락처: 입학관리팀 02) 2164-4000 / 입학사정관실 02) 2164-6510

## 2025-2026 대비 주요 변경사항(정원 외 포함 기준)

주요 변경 사항		2025학년도		2026학년도	
구분		인원(명)	비율(%)	인원(명)	비율(%)
모집 인원	수시	1,339	67.1	1,374	68.9
	정시	657	32.9	621	31.1
	계	1,996	100	1,995	100
	학생부종합전형 모집인원	<ul style="list-style-type: none"> <li>• 잠재능력우수자전형 369명</li> <li>• 잠재능력우수자면접전형 43명</li> <li>• 가톨릭지도자추천전형 52명</li> <li>• 학교장추천전형(약학과, 의예과) 33명</li> <li>• 학교장추천전형(특수교육과, 간호학과) 26명</li> <li>• 기회균형 I 전형 96명</li> <li>• 기회균형 II 전형 10명</li> <li>• 장애인등 대상자 전형 10명</li> </ul>		<ul style="list-style-type: none"> <li>• 잠재능력우수자전형 230명</li> <li>• 잠재능력우수자면접전형 250명</li> <li>• 가톨릭지도자추천전형 45명</li> <li>• 학교장추천전형(약학과, 의예과) 33명</li> <li>• 학교장추천전형(특수교육과, 간호학과) 16명</li> <li>• 기회균형 I 전형 96명</li> <li>• 기회균형 II 전형 10명</li> <li>• 특성화고 등을 졸업한 재직자전형 106명</li> <li>• 장애인등 대상자 전형 10명</li> </ul>	
지역균형전형 모집인원	332명		282명		
전형(유형) 변경	<ul style="list-style-type: none"> <li>• 학생부교과(특성화고등을졸업한재직자전형)</li> </ul>		<ul style="list-style-type: none"> <li>• 학생부종합(특성화고등을졸업한재직자전형)</li> </ul>		
변경 사항	학생부 교과	<ul style="list-style-type: none"> <li>• 지역균형전형 전 모집단위 반영교과 진로선택과목 전 과목 반영(A: 1등급, B: 2등급, C: 3등급)</li> </ul>		<ul style="list-style-type: none"> <li>• 지역균형전형 전 모집단위 반영교과 진로선택과목 전 과목 반영(A: 1등급, B: 3등급, C: 5등급)</li> </ul>	
	학생부 종합			<ul style="list-style-type: none"> <li>• 기회균형 I 지원자격 확대 : 농어촌학생 추가</li> </ul>	
수능 최저학력기준 적용(여부) 변경			<ul style="list-style-type: none"> <li>• 약학과, 의예과 수시 수능최저학력기준 수학 필수 지정과목 폐지</li> </ul>		
기 타			<ul style="list-style-type: none"> <li>• 정시                             <ul style="list-style-type: none"> <li>- 약학과, 의예과 : 수학 과목 및 탐구영역 지정 폐지</li> </ul> </li> </ul>		



# 건국대학교



- 주소: (05029) 서울시 광진구 능동로 120
- 대학홈페이지: <http://www.konkuk.ac.kr>
- 입시상담 연락처: 입학팀/입학전형센터 02)450-0007, 교환 02)450-3114

**2025-2026 대비 주요 변경사항(정원 외 포함 기준)**

주요 변경 사항		2025학년도		2026학년도	
구분		인원(명)	비율(%)	인원(명)	비율(%)
모집 인원	수시	1,975	59.15	1,939	57.4
	정시	1,364	40.85	1,437	42.6
	계	3,339	100.0	3,376	100.0
학생부종합전형 모집인원		<ul style="list-style-type: none"> <li>• 학생부종합(KU자기추천) 813명</li> <li>• 학생부종합(특수교육대상자) 20명</li> <li>• 학생부종합(사회통합) 87명</li> <li>• 학생부종합(특성화고교졸업자) 22명</li> <li>• 학생부종합(특성화고졸재직자) 130명</li> </ul>		<ul style="list-style-type: none"> <li>• 학생부종합(KU자기추천) 838명</li> <li>• 학생부종합(특수교육대상자) 20명</li> <li>• 학생부종합(기회균형) 92명</li> <li>• 학생부종합(특성화고교졸업자) 22명</li> <li>• 학생부종합(특성화고졸재직자) 130명</li> </ul>	
지역균형전형 모집인원		<ul style="list-style-type: none"> <li>• 학생부교과(KU지역균형) 470명</li> </ul>		<ul style="list-style-type: none"> <li>• 학생부교과(KU지역균형) 428명</li> </ul>	
변경 사항	전형명	<ul style="list-style-type: none"> <li>• 학생부종합(사회통합)</li> </ul>		<ul style="list-style-type: none"> <li>• 학생부종합(기회균형)</li> </ul>	
	논술	<ul style="list-style-type: none"> <li>• 실기/실적(KU연기우수자) 전형                             <ul style="list-style-type: none"> <li>- 1단계 : 학생부(교과정량) 100%(25배수)</li> <li>- 2단계 : 실기 100%</li> </ul> </li> <li>• 실기고사                             <ul style="list-style-type: none"> <li>- 자유연기 (3분 이내)</li> </ul> </li> </ul>		<ul style="list-style-type: none"> <li>• 실기/실적(KU연기우수자) 전형                             <ul style="list-style-type: none"> <li>- 1단계 : 실기(비대면) 100%(10배수)</li> <li>- 2단계 : 실기(대면) 70% + 학생부(교과정량) 20% + 학생부(출결정량) 10%</li> </ul> </li> <li>• 비대면 : 영상 제출(2분 이내)</li> <li>• 대 면 : 자유연기 (3분 이내)</li> </ul>	
	실기/실적 (KU체육 특기자)	<ul style="list-style-type: none"> <li>• 야구                             <ul style="list-style-type: none"> <li>- 1단계 : 경기실적 100% (6배수)</li> <li>- 2단계 : 1단계 성적 50% + 면접 30% + 학생부(교과정량) 15% + 학생부(출결정량) 5%</li> </ul> </li> </ul>		<ul style="list-style-type: none"> <li>• 야구                             <ul style="list-style-type: none"> <li>- 1단계 : 경기실적 100% (6배수)</li> <li>- 2단계 : 1단계 성적 50% + 실기 30% + 학생부(교과정량) 15% + 학생부(출결정량) 5%</li> </ul> </li> <li>• 실기 고사                             <ul style="list-style-type: none"> <li>투수 : 볼스피드, 제구력, 변화구</li> <li>포수, 내야수, 외야수 : 포구, 송구, 타격</li> </ul> </li> </ul>	
지원 자격 변경	학생부 교과 (KU지역 균형)	국내 고등학교에서 5학기 이상의 교육과정을 이수한 졸업(예정)자로서, 고등학교장의 추천을 받은 자		국내 고등학교에서 5학기 이상의 교육과정을 이수한 졸업(예정)자로서, 고등학교장의 추천을 받은 자 - 3학년 1학기까지 국내 고등학교에서 5학기 이상의 성적을 취득한 자(추가)	

주요 변경 사항		2025학년도	2026학년도
지원 자격 변경	학생부 교과 (KU지역 균형)	※ 지원불가 - 특성화고, 산업수요맞춤형고, 전문계과정(일반고, 종합고), 영재학교, 예술고, 체육고, 학력인정 평생교육시설, 비인가 대안학교, 방송통신고, 고등기술학교, 각종학교(추가) 졸업(예정)자 - 학생부 교과목별 석차등급을 산출할 수 없는 자	※ 지원불가 - 특성화고, 산업수요맞춤형고, 전문계과정(일반고, 종합고), 영재학교, 예술고, 체육고, 학력인정 평생교육시설, 비인가 대안학교, 방송통신고, 고등기술학교, 각종학교(추가) 졸업(예정)자 - 학생부 교과목별 석차등급을 산출할 수 없는 자
	실기 /실적 (KU체육 특기자)  공통	국내외 고등학교 졸업(예정)자 또는 법령에 의하여 이와 동등 이상의 학력이 있다고 인정된 자로서 다음 종목별 지원자격 중 하나에 해당되는 자 • 국내 고교 3학기 이상 학생부(교과정량) 석차등급 산출내역이 있는자 • 단, 야구와 육상 종목은 고등학교 3학년 재학 중 경기실적이 있어야 함. • 단체 종목 지원자는 입학 후 바로 본교 체육부에 소속되어 4년간 선수로 참가하는데 결격사유가 없는 자	국내외 고등학교 졸업(예정)자 또는 법령에 의하여 이와 동등 이상의 학력이 있다고 인정된 자로서 다음 종목별 지원자격 중 하나에 해당되는 자 • 국내 고교 3학기 이상 학생부(교과정량) 석차등급 산출내역이 있는자 • <b>고등학교 3학년 재학 중 경기실적이 있는자</b> • 단체 종목 지원자는 입학 후 바로 본교 체육부에 소속되어 4년간 선수로 참가하는데 결격사유가 없는 자
	실기 /실적 (KU체육 특기자)  야구	고교 3학년 실적 기준 • 대한야구소프트볼협회에서 인정하는 고교야구 대회*에서 소속팀 경기 숫자의 30% 이상 출전하고 투수 160이닝 이상, 타자 25타석 이상 출전한 자 (단, 타자는 주 수비 포지션 **에서 50이닝 이상 출전한 자여야 하며 주 포지션으로 지원해야 함.) * 경기실적증명서에 기재된 대회 기준 ** 주 수비 포지션 : 경기실적증명서 기준으로 가장 많은 이닝을 출전한 포지션	고교 3학년 실적 기준 • 대한야구소프트볼협회에서 인정하는 고교야구대회*에서 소속팀 경기 숫자의 <b>50% 이상</b> 출전하고 투수 <b>250이닝</b> 이상, 타자 <b>40타석</b> 이상 출전한 자 (단, 타자는 주 수비 포지션 **에서 <b>70이닝</b> 이상 출전한 자여야 하며 주 포지션으로 지원해야 함.) • <u>본교에서 인정하는 전국대회***에서 16강 이내의 입상실적이 있는 자(추가)</u> * 경기실적증명서에 기재된 대회 기준 ** 주 수비 포지션 : 경기실적증명서 기준으로 가장 많은 이닝을 출전한 포지션 *** <u>본교에서 인정하는 전국대회 : 이마트배, 황금사자기, 청룡기, 대통령배, 봉황대기(추가)</u>
	실기 /실적 (KU체육 특기자) 테니스	고교 재학 중 다음의 실적을 모두 갖춘 자 * 고교 재학 중 ITF(국제테니스연맹)에서 인정하는 국제대회 또는 전국규모의 대회에서 4강 이내의 입상실적이 있는 자 * 고교 재학 중 전국규모의 국내대회(대학, 실업), 국제대회의 단체전, 개인전에 3년 이내 25개 대회 이상 출전한 자(※ 전대회 출전기록(수상성적내외)을 포함한 경기실적 증명서 제출)	고교 재학 중 다음의 실적을 모두 갖춘 자 * 고교 재학 중 ITF(국제테니스연맹)에서 인정하는 국제대회 또는 전국규모의 <u>국내대회 개인전(단식, 복식)에서 4강 이내의 입상실적이 있는 자</u> * 고교 재학 중 <u>ITF(국제테니스연맹)에서 인정하는 국제대회 또는 전국규모의 국내대회 개인전(단식, 복식)에서 3년 이내 15개</u> 대회 이상 출전한 자 ※ 전대회 출전기록 및 수상실적을 포함한 경기실적 증명서 제출)
기타	• 수능(KU 일반학생) 가군 : 전기전자공학부(93명) 화학공학부(63명) 컴퓨터공학부(60명) 다군 : 미디어커뮤니케이션학과(8명) 줄기세포재생 공학과(9명) 의생명공학과(8명)	• 수능(KU 일반학생) 나군 : 미디어커뮤니케이션학과(8명) 줄기세포재생 공학과(9명) 의생명공학과(8명) 다군 : 전기전자공학부(93명) 화학공학부(63명) 컴퓨터공학부(60명)	



# 경 기 대 학 교



- 주소: [수원] (16227) 경기도 수원시 영통구 광고산로 154-42  
[서울] (03746) 서울특별시 서대문구 경기대로9길 24
- 홈페이지: <http://www.kyonggi.ac.kr>
- 입시상담 연락처: 수원 031)249-9114, 서울 02)390-5114

2025-2026 대비 주요 변경사항(정원 외 포함 기준)

주요 변경 사항		2025학년도		2026학년도																																	
구분		인원(명)	비율(%)	인원(명)	비율(%)																																
모집 인원	수시	2,122	68.2	2,128	68.4																																
	정시	990	31.8	982	31.6																																
	계	3,112	100.0	3,110	100.0																																
	구분																																				
학생부종합전형 모집인원		- KGU학생부종합전형(680명) - SW우수자전형(15명) - 기회균형선발전형(203명) - 사회배려대상자전형(34명) - 특수교육대상자전형(4명)		- KGU학생부종합전형(683명) - SW우수자전형(15명) - 기회균형선발전형(203명) - 사회배려대상자전형(34명) - 특수교육대상자전형(4명)																																	
지역균형전형 모집인원		• 학생부교과(학교장추천전형) (318명)		• 학생부교과(학교장추천전형) (317명)																																	
전형 방법 변경	학생부 교과 성적 반영 방법	• 평균석차등급평균 = $\frac{\sum(\text{과목별 석차등급} \times \text{이수단위})}{\sum(\text{과목별 이수단위})}$		<table border="1" style="width: 100%; text-align: center;"> <thead> <tr> <th colspan="2">석차등급</th> <th>1</th><th>2</th><th>3</th><th>4</th><th>5</th><th>6</th><th>7</th><th>8</th><th>9</th> </tr> </thead> <tbody> <tr> <td rowspan="2">환산 점수</td> <td>수시모든전형 (체육특기자제외)</td> <td>100</td><td>99</td><td>97</td><td>95</td><td>90</td><td>85</td><td>60</td><td>20</td><td>0</td> </tr> <tr> <td>체육특기자</td> <td>100</td><td></td><td>98</td><td></td><td>96</td><td></td><td>92</td><td></td><td>0</td> </tr> </tbody> </table> • 평균점수 = $\frac{\sum(\text{과목별 환산점수} \times \text{이수단위})}{\sum(\text{과목별 이수단위})}$		석차등급		1	2	3	4	5	6	7	8	9	환산 점수	수시모든전형 (체육특기자제외)	100	99	97	95	90	85	60	20	0	체육특기자	100		98		96		92		0
	석차등급		1	2	3	4	5	6	7	8	9																										
	환산 점수	수시모든전형 (체육특기자제외)	100	99	97	95	90	85	60	20	0																										
체육특기자		100		98		96		92		0																											
수시	• 실기/실적(예체능우수자전형) - 스포츠과학부 : 실기 60% + 학생부(교과) 40%		• 실기/실적(예체능우수자전형) - 스포츠과학부 : 실기 70% + 학생부(교과) 30%																																		
정시	• 수능(일반학생전형) 유아교육과 - 수능 95% + 적 인성 5%		• 수능(일반학생전형) 유아교육과 - 수능 100%																																		
	• 수능(일반학생전형) 체육계열 - 수능 70% + 실기 30%		• 수능(일반학생전형) 예술체육대학 : 시큐리티매니지먼트학과, 체육학과, 스포츠과학부 - 수능 60% + 실기 40%																																		



# 경희대학교



- 주소: [서울] 서울특별시 동대문구 경희대로 26(회기동)  
[국제] 경기도 용인시 기흥구 덕영대로 1732(서천동)
- 홈페이지: [www.khu.ac.kr](http://www.khu.ac.kr)
- 입시상담 연락처: 1544-2828

2025-2026 대비 주요 변경사항(정원 외 포함 기준)

주요 변경 사항		2025학년도		2026학년도	
	구분	인원(명)	비율(%)	인원(명)	비율(%)
모집 인원	수시	2,962	55.0	2,936	55.0
	정시	2,422	45.0	2,406	45.0
	계	5,384	100.0	5,342	100.0
	학생부종합전형 모집인원	<ul style="list-style-type: none"> <li>• 학생부종합(총 1,533명)                             <ul style="list-style-type: none"> <li>- 네오르네상스전형 1,055명</li> <li>- 기회균형전형 388명</li> <li>- 고른기회전형 90명</li> </ul> </li> </ul>	<ul style="list-style-type: none"> <li>• 학생부종합(총 1,567명)                             <ul style="list-style-type: none"> <li>- 네오르네상스전형 1,089명</li> <li>- 기회균형전형 I 388명</li> <li>- 기회균형전형 II 90명</li> </ul> </li> </ul>		
지역균형전형 모집인원	<ul style="list-style-type: none"> <li>• 학생부교과(지역균형전형) 634명</li> </ul>	<ul style="list-style-type: none"> <li>• 학생부교과(지역균형전형) 562명</li> </ul>			
변경 사항	수시	<ul style="list-style-type: none"> <li>• 학생부종합(기회균형전형 I - 장애인 등 대상자) 선발 방식 변경                             <ul style="list-style-type: none"> <li>- 학과별 선발</li> </ul> </li> </ul>	<ul style="list-style-type: none"> <li>• 학생부종합(기회균형전형 I - 장애인 등 대상자) 선발 방식 변경                             <ul style="list-style-type: none"> <li>- 통합 선발</li> </ul> </li> </ul>		
		<ul style="list-style-type: none"> <li>• 학생부종합(기회균형전형 II)                             <ul style="list-style-type: none"> <li>- 다자녀가정의 자녀 지원자격 [4자녀]</li> </ul> </li> </ul>	<ul style="list-style-type: none"> <li>• 학생부종합(기회균형전형 II)                             <ul style="list-style-type: none"> <li>- 다자녀가정의 자녀 지원자격 [3자녀]</li> </ul> </li> </ul>		
		<ul style="list-style-type: none"> <li>• 실기우수자전형(한국화·회화·조소)                             <ul style="list-style-type: none"> <li>- 1단계 : 실적평가 60% + 학생부 교과·비교과 40% (10배수)</li> <li>- 2단계 : 1단계 성적 10% + 실기 90%</li> </ul> </li> </ul>	<ul style="list-style-type: none"> <li>• 실기우수자전형(한국화·회화·조소)                             <ul style="list-style-type: none"> <li>- 1단계 : 학생부 교과·비교과 100% (한국화 10배수, 회화·조소 20배수)</li> <li>- 2단계 : 1단계 성적 10% + 실기 90%</li> </ul> </li> </ul>		
	정시	<ul style="list-style-type: none"> <li>• 실기우수자전형(디자인·조예)                             <ul style="list-style-type: none"> <li>- 실기 70% + 학생부 교과·비교과 30%</li> </ul> </li> </ul>	<ul style="list-style-type: none"> <li>• 실기우수자전형(디자인·조예)                             <ul style="list-style-type: none"> <li>- 실기 60% + 학생부 교과·비교과 40%</li> </ul> </li> </ul>		
		<ul style="list-style-type: none"> <li>• 도예학과                             <ul style="list-style-type: none"> <li>- 실기고사 60% + 수능 40%</li> </ul> </li> </ul>	<ul style="list-style-type: none"> <li>• 도예학과                             <ul style="list-style-type: none"> <li>- 수능 100%</li> </ul> </li> </ul>		
		<ul style="list-style-type: none"> <li>• 인문계열 사회탐구 가산점</li> </ul>	<ul style="list-style-type: none"> <li>• 인문계열 사회탐구 가산점 폐지</li> </ul>		
			<ul style="list-style-type: none"> <li>• 한의예과(인문) 사회계열로 변경</li> </ul>		

주요 변경 사항		2025학년도	2026학년도							
변경 사항	정시	<ul style="list-style-type: none"> <li>계열별 반영 비율</li> <li>- [인문] 국어(35%), 수학(20%), 탐구(사/과) 2과목(35%), 영어(15%)</li> <li>[사회] 국어(30%), 수학(30%), 탐구(사/과) 2과목(25%), 영어(15%)</li> <li>[자연] 국어(20%), 수학(35%), 탐구(사/과) 2과목(30%), 영어(15%)</li> <li>[예술·체육] 국어(50%), 탐구(사/과)2과목(30%), 영어(20%)</li> </ul>	<ul style="list-style-type: none"> <li>계열별 반영 비율</li> <li>- [인문] 국어(40%), 수학(25%), 탐구(사/과) 2과목(35%), 영어, 한국사</li> <li>[사회] 국어(35%), 수학(35%), 탐구(사/과) 2과목(30%), 영어, 한국사</li> <li>[자연] 국어(25%), 수학(40%), 탐구(사/과) 2과목(35%), 영어, 한국사</li> <li>[예술·체육] 국어(60%), 탐구(사/과)1과목(40%), 영어, 한국사</li> </ul> ※ 자연계열 과학탐구(2과목 반영) 1 과목당 가산점 부여 ※ 영어(3등급 이하), 한국사 (5등급 이하) 전형 총점에서 차등 감점[영어(1~2등급), 한국사(1~4등급) 감점 없음]							
	학교생활 기록부 계열별 반영 교과	<ul style="list-style-type: none"> <li>진로선택과목</li> <li>[인문] 국어, 영어, 수학, 사회 교과 중 상위 3개 과목</li> <li>[자연] 국어, 영어, 수학, 과학 교과 중 상위 3개 과목</li> <li>[예술·체육] 국어, 영어, 예술, 체육 교과 중 상위 3개 과목</li> </ul>	<ul style="list-style-type: none"> <li>진로선택과목</li> <li>[인문·자연] 국어, 영어, 수학, 사회, 과학 교과 중 상위 3개 과목</li> <li>[예술·체육] 국어, 영어 교과 중 상위 3개 과목</li> </ul>							
	학교폭력 조치사항	<ul style="list-style-type: none"> <li>학교생활기록부에 ‘학교 폭력 사실’이 기재된 경우, 그 정도에 따라 본교 위원회의 심의를 거쳐 감점 등을 할 수 있다.</li> </ul>	<ul style="list-style-type: none"> <li>학교생활기록부에 ‘학교폭력사실’이 기재된 경우, 각 호수(제1~9호)에 따라 해당 항목 전형 총점에서 감점 처리함. (※정량평가로 반영하며, 최고 100점 ~ 0점)</li> </ul>							
수능 최저학력기준 적용(여부) 변경	<ul style="list-style-type: none"> <li>학생부종합(네오르네상스전형)</li> <li>- 수능최저학력기준 : 없음.</li> </ul>	<ul style="list-style-type: none"> <li>학생부종합(네오르네상스전형)의 의·약학 계열 최저학력기준 추가</li> </ul> <table border="1" style="width: 100%; border-collapse: collapse;"> <thead> <tr> <th style="width: 50%;">계열/모집단위</th> <th style="width: 50%;">대학수학능력시험 최저학력기준</th> </tr> </thead> <tbody> <tr> <td>의예과,</td> <td>국어, 수학, 영어, 사회/과학탐구(2과목)</td> </tr> <tr> <td>한의예과(인문,자연),</td> <td>중 3개 영역 등급의 합이 4이내이고,</td> </tr> <tr> <td>치의예과, 약학과</td> <td>한국사 5등급이내</td> </tr> </tbody> </table>	계열/모집단위	대학수학능력시험 최저학력기준	의예과,	국어, 수학, 영어, 사회/과학탐구(2과목)	한의예과(인문,자연),	중 3개 영역 등급의 합이 4이내이고,	치의예과, 약학과	한국사 5등급이내
	계열/모집단위	대학수학능력시험 최저학력기준								
의예과,	국어, 수학, 영어, 사회/과학탐구(2과목)									
한의예과(인문,자연),	중 3개 영역 등급의 합이 4이내이고,									
치의예과, 약학과	한국사 5등급이내									
<ul style="list-style-type: none"> <li>학생부교과(지역균형전형) &amp; 논술우수자 전형의 예술·체육 계열 학과</li> <li>- 국어, 수학, 영어, 사회/과학탐구(2과목) 중 1개 영역 이상이 3등급 이내이고, 한국사 5등급 이내</li> </ul>	<ul style="list-style-type: none"> <li>학생부교과(지역균형전형) &amp; 논술우수자 전형의 예술·체육 계열 학과</li> <li>- 국어, 수학, 영어, 사회/과학탐구(2과목) 중 1개 영역 이상이 3등급 이내</li> </ul>									



# 고 려 대 학 교



- 주소: (02841) 서울시 성북구 안암로 145
- 홈페이지: oku.korea.ac.kr
- 입시상담 연락처: 02)3290-1114

2025-2026 대비 주요 변경사항(정원 외 포함 기준)

주요 변경 사항		2025학년도		2026학년도	
모집 인원	구분	인원(명)	비율(%)	인원(명)	비율(%)
	수시	2,680	58.9	2,680	58.8
	정시	1,873	41.1	1,875	41.2
	계	4,553	100	4,555	100
학생부종합전형 모집인원		1,602명		1,630명	
지역균형전형 모집인원		학생부교과(학교추천전형) 652명		학생부교과(학교추천전형) 653명	
전형 신설		논술전형(361명)		<ul style="list-style-type: none"> <li>• 다문화전형(20명)</li> <li>- 1단계(3배수): 서류100</li> <li>- 2단계: 1단계 성적60% + 면접40%</li> </ul>	
변경 사항		• 학교추천전형: 교과80% + 서류20%		• 학교추천전형: 교과90% + 서류10%	
		<ul style="list-style-type: none"> <li>• 계열적합, 고른기회, 재직자전형</li> <li>- 1단계(3~5배수): 서류100%</li> <li>- 2단계: 1단계 성적50% + 면접50%</li> </ul>		<ul style="list-style-type: none"> <li>• 계열적합, 고른기회, 재직자전형</li> <li>- 1단계(3~5배수): 서류100%</li> <li>- 2단계: 1단계 성적60% + 면접40%</li> </ul>	
		<ul style="list-style-type: none"> <li>• 사이버국방전형</li> <li>- 1단계(5배수): 서류100%</li> <li>- 2단계: 1단계 성적80% + 기타20%(군 면접평가, 체력검정 등)</li> </ul>		<ul style="list-style-type: none"> <li>• 사이버국방전형</li> <li>- 1단계(5배수): 서류100%</li> <li>- 2단계: 1단계 성적60% + 면접20% + 기타20%(군 면접평가, 체력검정 등)</li> </ul>	
		<ul style="list-style-type: none"> <li>• 특기자전형(체육교육과)</li> <li>- 1단계: 경기실적70% + 교과25% + 출결 5%</li> <li>- 2단계: 1단계 성적80% + 면접20%</li> </ul>		<ul style="list-style-type: none"> <li>• 특기자전형(체육교육과)</li> <li>- 1단계: 경기실적70% + 교과25% + 출결 5%</li> <li>- 2단계: 1단계 성적70% + 면접30%</li> </ul>	
수능 최저학력기준 적용(여부) 변경		<ul style="list-style-type: none"> <li>• 탐구영역 지정: 인문(사/과탐), 자연(과탐)</li> <li>• 학교추천전형: 탐구[2과목 평균]</li> <li>• 사이버국방전형, 특기자전형(체육교육과): 최저학력기준 적용</li> <li>• 논술전형(경영대): 4합 5</li> <li>• 학교추천전형, 학업우수전형(의과대학): 탐구[2과목 평균]</li> <li>• 학업우수전형(반도체공학과, 차세대통신학과, 스마트모빌리티학부): 4합 7</li> </ul>		<ul style="list-style-type: none"> <li>• 탐구영역 지정 폐지: 모든 계열(사/과탐)</li> <li>• 학교추천전형: 탐구[상위 1과목]</li> <li>• 사이버국방전형, 특기자전형(체육교육과): 최저학력기준 폐지</li> <li>• 논술전형(경영대): 4합 8</li> <li>• 학교추천전형, 학업우수전형(의과대학): 탐구[상위 1과목]</li> <li>• 학업우수전형(반도체공학과, 차세대통신학과, 스마트모빌리티학부): 4합 8</li> </ul>	



# 광운대학교



- 주소: (01897) 서울특별시 노원구 광운로 20
- 홈페이지: <http://www.kw.ac.kr> (입학홈페이지: <http://iphak.kw.ac.kr>)
- 입시상담 연락처: 입학관리팀 02)940-5640~3,  
입학사정관실 (02)940-5797~9

2025-2026 대비 주요 변경사항(정원 외 포함 기준)

주요 변경 사항		2025학년도		2026학년도	
구분		인원(명)	비율(%)	인원(명)	비율(%)
모집 인원	수시	1,199	61.0	1,181	60.0
	정시	768	39.0	792	40.0
	계	1,967	100.0	1,973	100.0
학생부종합전형 모집인원		<ul style="list-style-type: none"> <li>• 학생부종합전형(총 777명)                             <ul style="list-style-type: none"> <li>- 광운참빛인재전형 I -면접형 362명</li> <li>- 광운참빛인재전형 II -서류형 179명</li> <li>- 소프트웨어우수인재전형 35명</li> <li>- 특성화고졸업자전형 25명</li> <li>- 농어촌학생전형 38명</li> <li>- 서해5도출신자전형 16명</li> <li>- 특성화고등을졸업한재직자전형 122명</li> </ul> </li> </ul>		<ul style="list-style-type: none"> <li>• 학생부종합전형(총 744명)                             <ul style="list-style-type: none"> <li>- 광운참빛인재전형 I -면접형 252명</li> <li>- 광운참빛인재전형 II -서류형 219명</li> <li>- 소프트웨어우수인재전형 82명</li> <li>- 특성화고졸업자전형 25명</li> <li>- 농어촌학생전형 38명</li> <li>- 서해5도출신자전형 6명</li> <li>- 특성화고등을졸업한재직자전형 122명</li> </ul> </li> </ul>	
지역인재전형 모집인원		<ul style="list-style-type: none"> <li>• 학생부교과(지역균형전형) 209명</li> </ul>		<ul style="list-style-type: none"> <li>• 학생부교과(지역균형전형) 199명</li> </ul>	
변경 사항		<ul style="list-style-type: none"> <li>• 광운참빛인재전형 I - 면접형, 소프트웨어우수인재전형:                             <ul style="list-style-type: none"> <li>- 1단계(3배수): 서류100%</li> <li>- 2단계: 1단계 성적70% + 면접30%</li> </ul> </li> <li>• 논술우수자전형: 논술70% + 교과30%</li> </ul>		<ul style="list-style-type: none"> <li>• 광운참빛인재전형 I - 면접형, 소프트웨어우수인재전형:                             <ul style="list-style-type: none"> <li>- 1단계(3.5배수): 서류100%</li> <li>- 2단계: 1단계 성적60% + 면접40%</li> </ul> </li> <li>• 논술우수자전형: 논술80% + 교과20%</li> </ul>	
		<ul style="list-style-type: none"> <li>• 정시모집 모집군                             <ul style="list-style-type: none"> <li>- 자연(스포츠융합과학과, 자율전공학부 제외): 가군</li> <li>- 인문(자율전공학부 제외): 나군</li> <li>- 자율전공학부(자연/인문, 스포츠융합과학과): 다군</li> </ul> </li> </ul>		<ul style="list-style-type: none"> <li>• 정시모집 모집군                             <ul style="list-style-type: none"> <li>- 자연(스포츠융합과학과, 자율전공학부 제외): 가군</li> <li>- 인문(자율전공학부 제외): 나군</li> <li>- 자율전공학부(자연/인문, 스포츠융합과학과): 다군</li> </ul> </li> </ul>	
		<ul style="list-style-type: none"> <li>• 수능-일반학생전형 실기고사 종목                             <ul style="list-style-type: none"> <li>- 제자리 높이뛰기</li> </ul> </li> </ul>		<ul style="list-style-type: none"> <li>• 수능-일반학생전형 실기고사 종목                             <ul style="list-style-type: none"> <li>- 제자리 멀리뛰기</li> </ul> </li> </ul>	



# 국 민 대 학 교



- 주소: (02707) 서울시 성북구 정릉로 77
- 홈페이지: <http://www.kookmin.ac.kr>
- 입시상담 연락처: 입학팀 02)910-4123~9 / 입학사정관팀 02)910-5703~20

2025-2026 대비 주요 변경사항(정원 외 포함 기준)

주요 변경 사항		2025학년도		2026학년도	
	구분	인원(명)	비율(%)	인원(명)	비율(%)
모집 인원	수시	1,945	60.1	1,963	58.8
	정시	1,290	39.9	1,376	41.2
	계	3,235	100	3,339	100
학생부종합전형 모집인원		<ul style="list-style-type: none"> <li>• 학생부종합전형(총 1,313명)                             <ul style="list-style-type: none"> <li>- 국민프린티어(489명)</li> <li>- 학교생활우수자(369명)</li> <li>- 기회균형 I (122명)</li> <li>- 농어촌학생 I (100명)</li> <li>- 기회균형 II (57명)</li> <li>- 취업자(12명)</li> <li>- 성인학습자(8명)</li> <li>- 특성화고등을졸업한재직자(156명)</li> </ul> </li> </ul>		<ul style="list-style-type: none"> <li>• 학생부종합전형(총 1,143명)                             <ul style="list-style-type: none"> <li>- 국민프린티어(688명)</li> <li>- 기회균형 I (122명)</li> <li>- 농어촌학생 I (100명)</li> <li>- 기회균형 II (57명)</li> <li>- 성인학습자(20명)</li> <li>- 특성화고등을졸업한재직자(156명)</li> </ul> </li> </ul>	
지역인재전형 모집인원		<ul style="list-style-type: none"> <li>• 학생부교과(교과성적우수자전형) 491명</li> </ul>		<ul style="list-style-type: none"> <li>• 학생부교과(지역균형전형) 401명</li> </ul>	
전형 신설 및 폐지		<ul style="list-style-type: none"> <li>• 논술전형 미 실시</li> <li>• 학교생활우수자전형: 369명 선발</li> <li>• 취업자전형: 12명 선발</li> </ul>		<ul style="list-style-type: none"> <li>• 논술전형 신설(230명), 논술100, 수능최저적용</li> <li>• 학교생활우수자전형 폐지</li> <li>• 취업자전형 폐지, 성인학습자전형으로 선발</li> </ul>	
변경 사항		<ul style="list-style-type: none"> <li>• 학생부종합전형 면접방법 변경: 입학사정관 3인과 수험생 1인 개별면접</li> </ul>		<ul style="list-style-type: none"> <li>• 학생부종합전형 면접방법 변경: 입학사정관 2인과 수험생 1인 개별면접</li> </ul>	
		<ul style="list-style-type: none"> <li>• 교과성적우수자전형 지원자격                             <ul style="list-style-type: none"> <li>- 산업수요 맞춤형 고등학교(마이스터고), 특성화고등학교 중 자연 현장실습 등 체험 위주의 교육을 전문으로 실시하는 고등학교를 제외한 학교, 일반고(종합고)에 설치된 학과 중 특성화고등학교와 같은 교육과정으로 운영되는 학과 출신자는 지원할 수 없음</li> </ul> </li> </ul>		<ul style="list-style-type: none"> <li>• 교과성적우수자전형 지원자격 변경                             <ul style="list-style-type: none"> <li>- 특수목적고등학교 중 산업수요맞춤형 고등학교(마이스터고), 예술고, 체육고졸업(예정자)는 지원 불가</li> <li>- 특성화고등학교는 기본적으로는 지원 불가하나 교육부에서 인정한 대안교육 특성화고등학교 졸업(예정)자는 지원 가능</li> </ul> </li> </ul>	
		<ul style="list-style-type: none"> <li>• 어학, 소프트웨어, 기능특기자전형:                             <ul style="list-style-type: none"> <li>- 1단계(3~8배수): 특기100%</li> <li>- 2단계: 1단계 성적20% + 면접50% + 교과30%</li> </ul> </li> </ul>		<ul style="list-style-type: none"> <li>• 어학, 소프트웨어, 기능특기자전형:                             <ul style="list-style-type: none"> <li>- 1단계(4배수): 특기100%</li> <li>- 2단계: 1단계 성적70% + 면접30%</li> </ul> </li> </ul>	
수능 최저학력기준 적용(여부) 변경		<ul style="list-style-type: none"> <li>• 인문: 국, 수, 영, 탐1(사/과) 중 2합 5</li> </ul>		<ul style="list-style-type: none"> <li>• 인문: 국, 수, 영, 탐1(사/과) 중 2합 6</li> </ul>	



## 단국대학교 (죽전)



- 주소: (16890) 경기도 용인시 수지구 죽전로 152
- 홈페이지: <http://www.dankook.ac.kr>
- 입시상담 연락처: 1899-3700

### 📅 2025-2026 대비 주요 변경사항(정원 외 포함 기준)

주요 변경 사항		2025학년도		2026학년도	
구분		인원(명)	비율(%)	인원(명)	비율(%)
모집 인원	수시	1,648	63.9	1,750	67.0
	정시	928	36.1	863	33.0
	계	2,576	100	2,613	100
학생부종합전형 모집인원		• 학생부종합전형: 847명		• 학생부종합전형: 775명	
지역인재전형 모집인원		• 학생부교과(지역균형전형): 256명		• 학생부교과(지역균형전형): 252명	
변경 사항	• 광역 모집단위 신설: - 퇴계혁신칼리지(267명) - 인문계열광역(38명) - 사회계열광역(148명) - 공학계열광역(108명) - SW융합계열광역(34명)		• 광역 모집단위 선발 유지		
	• 취업자, 특성화고졸재직자 전형: 서류100%		• 취업자, 특성화고졸재직자 전형: 교과100%		
	• 모집계열별 반영교과: - 인문: 국, 영, 수, 사, 자연: 국, 영, 수, 과 - 건축학부 건축학전공: 국, 영, 수, 사, 과 - 예체능: 국, 영, 사		• 모집계열별 반영교과 변경: - 전 모집단위: 국, 영, 수, 사, 과 - 예능: 국, 영, 사		
	• 모집계열별 교과목 반영비율 적용		• 모집계열별 교과목 반영비율 폐지		
	• 진로선택과목 상위 3과목 반영 - A: 1등급, B: 2등급, C: 5등급		• 진로선택과목 전 과목 반영 - A: 1등급, B: 3등급, C: 5등급		
	• 정시 모집군 - 다군: 파이버융합소재공학전공, 토목환경공학과, 건축공학전공 - 다군: 사학과, 철학과, 경영학부, 소프트웨어학과, 컴퓨터공학과, 통계데이터사이언스학과, 사이버보안학과 - 나군: 전자전기공학과, 융합반도체공학과, 고분자공학전공		• 정시 모집군 변경 - 가군: 파이버융합소재공학전공, 토목환경공학과, 건축공학전공 - 나군: 사학과, 철학과, 경영학부, 소프트웨어학과, 컴퓨터공학과, 통계데이터사이언스학과, 사이버보안학과 - 가군: 전자전기공학과, 융합반도체공학과, 고분자공학전공		



# 덕성여자대학교



- 주소: (01369) 서울특별시 도봉구 삼양로 144길 33
- 홈페이지: www.duksung.ac.kr
- 입시상담 연락처: 02)901-8189

## 2025-2026 대비 주요 변경사항(정원 외 포함 기준)

주요 변경 사항		2025학년도		2026학년도																									
모집 인원	구분	인원(명)	비율(%)	인원(명)	비율(%)																								
	수시	856	65.7	847	62.9																								
	정시	446	34.3	500	37.1																								
	계	1,302	100	1,347	100																								
학생부종합전형 모집인원		436명		471명																									
지역균형전형 모집인원		학생부교과(고교추천전형): 141명		학생부교과(고교추천전형): 175명																									
변경 사항	<ul style="list-style-type: none"> <li>미래인재대학 자유전공학부, AI신약학과 신설</li> </ul>		<ul style="list-style-type: none"> <li>학생부위주 전형 선발: 자유전공학부 181명, AI신약학과 25명</li> </ul>																										
	<ul style="list-style-type: none"> <li>학생부100%전형 유지</li> </ul>		<ul style="list-style-type: none"> <li>학생부100%전형 폐지</li> <li>고교추천전형 지원자격 요건 변경                             <ul style="list-style-type: none"> <li>- 학력인정 평생교육시설, 각종학교, 방송통신고, 고등기술학교 등 법령에 의한 학력인정학교, 교육부인가 재외한국학교 또는 유사한 교육기관 등의 졸업(예정)자는 지원 불가</li> <li>- '학교폭력예방 및 대책에 관한 법률'에 따른 조치사항(제3~9호)이 학교생활기록부에 기재되어 있는 자는 학교장 추천 불가</li> </ul> </li> </ul>																										
	<ul style="list-style-type: none"> <li>논술전형 약학대학 미 실시</li> </ul>		<ul style="list-style-type: none"> <li>논술전형 약학대학 모집(5명)</li> </ul>																										
	<ul style="list-style-type: none"> <li>고교추천전형 반영교과 및 반영 방법</li> </ul> <table border="1"> <thead> <tr> <th>반영 교과</th> <th>점수산출 활용지표</th> <th>반영 비율</th> <th>반영방법</th> </tr> </thead> <tbody> <tr> <td>1</td> <td>공동 및 일반 석차등급</td> <td>90%</td> <td>국,영,수,사,과 중 상위 3개 교과에서 등급 산출되는 전 과목</td> </tr> <tr> <td>2</td> <td>진로 성취도</td> <td>10%</td> <td>국,영,수,사,과 중 성취도 등급 상위 3개 과목</td> </tr> </tbody> </table>		반영 교과	점수산출 활용지표	반영 비율	반영방법	1	공동 및 일반 석차등급	90%	국,영,수,사,과 중 상위 3개 교과에서 등급 산출되는 전 과목	2	진로 성취도	10%	국,영,수,사,과 중 성취도 등급 상위 3개 과목	<ul style="list-style-type: none"> <li>고교추천전형 반영교과 및 반영 방법</li> </ul> <table border="1"> <thead> <tr> <th>반영 교과</th> <th>점수산출 활용지표</th> <th>반영 비율</th> <th>반영방법</th> </tr> </thead> <tbody> <tr> <td>1</td> <td>공동 및 일반 석차등급</td> <td>90%</td> <td>국,영,수,사,과 교과에서 등급 산출되는 전 과목</td> </tr> <tr> <td>2</td> <td>진로 성취도</td> <td>10%</td> <td>국,영,수,사,과 중 성취도 등급 상위 3개 과목</td> </tr> </tbody> </table>			반영 교과	점수산출 활용지표	반영 비율	반영방법	1	공동 및 일반 석차등급	90%	국,영,수,사,과 교과에서 등급 산출되는 전 과목	2	진로 성취도	10%	국,영,수,사,과 중 성취도 등급 상위 3개 과목
	반영 교과	점수산출 활용지표	반영 비율	반영방법																									
1	공동 및 일반 석차등급	90%	국,영,수,사,과 중 상위 3개 교과에서 등급 산출되는 전 과목																										
2	진로 성취도	10%	국,영,수,사,과 중 성취도 등급 상위 3개 과목																										
반영 교과	점수산출 활용지표	반영 비율	반영방법																										
1	공동 및 일반 석차등급	90%	국,영,수,사,과 교과에서 등급 산출되는 전 과목																										
2	진로 성취도	10%	국,영,수,사,과 중 성취도 등급 상위 3개 과목																										
<ul style="list-style-type: none"> <li>정시모집 약학대학 수능 반영 방법                             <ul style="list-style-type: none"> <li>- 국어(20%), 영어(25%), 수학(30%), 과탐2평균(25%), 수학(미/기 택1)</li> </ul> </li> </ul>		<ul style="list-style-type: none"> <li>정시모집 약학대학 수능 반영 방법                             <ul style="list-style-type: none"> <li>- 국어(25%), 영어(20%), 수학(30%), 과탐2평균(25%), 수학(선택과목 폐지)</li> </ul> </li> </ul>																											
<ul style="list-style-type: none"> <li>수능 최저학력기준 적용(여부) 변경</li> </ul>		<ul style="list-style-type: none"> <li>약학대학: 국, 영, 수(미/기), 탐1(과탐) 중 수학 포함 3합 6</li> </ul>		<ul style="list-style-type: none"> <li>약학대학: 국, 영, 수, 탐1(과탐) 중 수학 포함 3합 5</li> </ul>																									



# 동국대학교(서울)



- 주소: (04620) 서울특별시 중구 필동로 1길 30
- 홈페이지: www.dongguk.edu
- 입시상담 연락처: 02)2260-8861

2025-2026 대비 주요 변경사항(정원 외 포함 기준)

주요 변경 사항		2025학년도		2026학년도	
구분		인원(명)	비율(%)	인원(명)	비율(%)
모집 인원	수시	1,917	59.9	1,914	59.8
	정시	1,283	40.1	1,287	40.2
	계	3,200	100.0	3,201	100
	학생부종합전형 모집인원	<ul style="list-style-type: none"> <li>• Do Dream(524명)</li> <li>• Do Dream(소프트웨어)(64명)</li> <li>• 불교추천인재(108명)</li> <li>• 기회균형통합(131명)</li> <li>• 특수교육대상자(8명)</li> </ul>		<ul style="list-style-type: none"> <li>• Do Dream(600명)</li> <li>• 불교추천인재(108명)</li> <li>• 기회균형통합(131명)</li> <li>• 특수교육대상자(8명)</li> <li>• 특성화고등을졸업한재직자(면접형)(64명)</li> <li>• 특성화고등을졸업한재직자(서류형)(86명)</li> </ul>	
지역균형전형 모집인원	393명		403명		
전형(유형) 폐지	• Do Dream(소프트웨어)		• Do Dream(소프트웨어) 폐지		
전형방법 변경	<ul style="list-style-type: none"> <li>• Do Dream: 1단계 선발배수                             <ul style="list-style-type: none"> <li>- 3.5배수 모집단위: 경영학과, 전자전기공학부, 정보통신공학과</li> <li>- 4배수 모집단위: 3.5배수 선발 모집단위를 제외한 전 모집단위</li> </ul> </li> </ul>		<ul style="list-style-type: none"> <li>• Do Dream: 1단계 선발배수                             <ul style="list-style-type: none"> <li>- 2.5배수 모집단위 : 컴퓨터·AI학부</li> <li>- 3.5배수 모집단위 : 기계로봇에너지공학과, 경영학과, 법학과, 전자전기공학부, 정보통신공학과</li> <li>- 4배수 모집단위 : 2.5/3.5배수 선발 모집단위를 제외한 전 모집단위</li> </ul> </li> </ul>		
	• 특수교육대상자: 1단계 선발배수: 5배수		• 특수교육대상자: 1단계 선발배수: 6배수		
	<ul style="list-style-type: none"> <li>• 학생부 교과                             <ul style="list-style-type: none"> <li>- 특성화고등을졸업한재직자(면접형, 서류형)</li> </ul> </li> </ul>		<ul style="list-style-type: none"> <li>• 학생부 종합                             <ul style="list-style-type: none"> <li>- 특성화고등을졸업한재직자(면접형, 서류형)</li> </ul> </li> </ul>		



# 동 덕 여 자 대 학 교



- 주소: (02748) 서울시 성북구 화랑로13길 60
- 홈페이지: www.dongduk.ac.kr
- 입시상담 연락처: 02)940-4047~8

2025-2026 대비 주요 변경사항(정원 외 포함 기준)

주요 변경 사항		2025학년도		2026학년도	
모집 인원	구분	인원(명)	비율(%)	인원(명)	비율(%)
	수시	1,042	59.7	1,220	68.9
	정시	704	40.3	555	31.1
	계	1,746	100	1,775	100
학생부종합전형 모집인원		<ul style="list-style-type: none"> <li>• 동덕창의리더(183명)</li> <li>• 기회균형(12명)</li> <li>• 특성화고 등 고졸 재직자(85명)</li> <li>• 평생학습자(6명)</li> </ul>		<ul style="list-style-type: none"> <li>• 동덕창의리더(242명)</li> <li>• 기회균형 특별전형(12명)</li> <li>• 특성화고 등 고졸 재직자(85명)</li> <li>• 평생학습자 특별전형(6명)</li> </ul>	
지역균형전형 모집인원		<ul style="list-style-type: none"> <li>• 학생부교과우수자(179명)</li> </ul>		<ul style="list-style-type: none"> <li>• 학생부교과우수자(244명)</li> </ul>	
전형방법 변경		<ul style="list-style-type: none"> <li>• 실용음악 특기자 (실용음악전공)                             <ul style="list-style-type: none"> <li>- 다음 각 항에 해당하는 ~ (종락) ~ 추천을 받은 자·각 방송사 오디션 프로그램에서 10위 이내 입상자·공중파 및 케이블 방송 프로그램에 3회 이상 출연한 자·공중파 및 케이블 방송 음악순위 프로그램 상위 15위 이내 수상자</li> <li>- 1집 이상 정규음반 발표 실적이 있는 자·대학 브랜드 이미지 상승에 기여할 수 있다고 판단되는 자로서 활동경력 1년 이상인 자</li> </ul> </li> </ul>		<ul style="list-style-type: none"> <li>• 실용음악 특기자 (실용음악전공)                             <ul style="list-style-type: none"> <li>- 다음 각 항에 해당하는 ~ (종락) ~ 추천을 받은 자·각 방송사 오디션 프로그램에서 10위 이내 입상자·공중파 및 케이블 방송 프로그램에 3회 이상 출연한 자·공중파 및 케이블 방송 음악순위 프로그램 상위 15위 이내 수상자</li> <li>- 1집 이상 정규음반 발표 실적이 있는 자</li> </ul> </li> </ul>	
				<ul style="list-style-type: none"> <li>• 수능반영영역 및 반영비율 변경                             <ul style="list-style-type: none"> <li>- 약학과: 수학(35%), 영어(20%)로 변경</li> <li>- 약학과 이외 학과: 국어, 수학에서 우수한 영역 순으로 35%, 25%, 영어 20%로 변경</li> </ul> </li> <li>• 수능성적 활용지표 및 반영방법(영어)                             <ul style="list-style-type: none"> <li>- 2등급(99점), 3등급(96점), 4등급(85점)으로 변경</li> </ul> </li> </ul>	



# 명 지 대 학 교



- 주소: [인문캠퍼스] (03674) 서울특별시 서대문구 거북골로 34  
[자연캠퍼스] (17058) 경기도 용인시 처인구 명지로 116
- 홈페이지: <http://www.mju.ac.kr>
- 입시상담 연락처: 02)300-1799,1800 / 입학사정관실: 02)300-1797,1844

 2025-2026 대비 주요 변경사항(정원 외 포함 기준)

주요 변경 사항		2025학년도		2026학년도	
	구분	인원(명)	비율(%)	인원(명)	비율(%)
모집 인원	수시	2,007	69.1	2,009	69.23
	정시	896	30.9	896	30.8
	계	2,903	100.0	2,905	100.0
	학생부종합전형 모집인원	<ul style="list-style-type: none"> <li>· 명지인재면접전형 357명</li> <li>· 크리스천리더전형 52명</li> <li>· 명지인재서류전형 374명</li> <li>· 사회적배려대상자전형 35명</li> <li>· 농어촌학생전형 93명</li> </ul>		<ul style="list-style-type: none"> <li>· 명지인재면접전형 369명</li> <li>· 크리스천리더전형 52명</li> <li>· 명지인재서류전형 373명</li> <li>· 사회적배려대상자전형 35명</li> <li>· 농어촌학생전형 93명</li> </ul>	
지역균형전형 모집인원	<ul style="list-style-type: none"> <li>· 학교장 추천전형 291명</li> </ul>		<ul style="list-style-type: none"> <li>· 학교장 추천전형 291명</li> </ul>		
전형방법 변경	<ul style="list-style-type: none"> <li>· 수시 실기/실적(특기자전형-문학) - 문예창작학과</li> </ul>		<ul style="list-style-type: none"> <li>· 수시 학생부종합(명지인재면접전형) - 문예창작학과</li> </ul>		
	<ul style="list-style-type: none"> <li>· 수시 실기/실적(실기우수자전형)</li> <li>- 스포츠지도학전공(야) 축구(남)</li> <li>- 스포츠지도학전공(야) 농구(남)</li> </ul>		<ul style="list-style-type: none"> <li>· 수시 실기/실적(특기자전형)</li> <li>- 스포츠지도학전공(야) 축구(남)</li> <li>- 스포츠지도학전공(야) 농구(남)</li> </ul>		
기타	<ul style="list-style-type: none"> <li>· 수시 실기/실적(실기우수자전형)</li> <li>- 스포츠지도학전공(야) 축구, 농구</li> <li>- 전형요소 및 반영비율 : 일괄합산: 실기+교과+출결</li> </ul>		<ul style="list-style-type: none"> <li>· 수시 실기/실적(특기자전형)</li> <li>- 스포츠지도학전공(야) 축구, 농구</li> <li>- 전형요소 및 반영비율</li> <li>1단계: 실적(축구 8배수/ 농구 6배수),</li> <li>2단계: 실기+교과+출결</li> </ul>		
	<ul style="list-style-type: none"> <li>· 수시 실기/실적(특기자전형)</li> <li>- 스포츠지도학전공(야) 배구(남)</li> <li>- 전형요소 및 반영비율: 일괄합산: 실적+면접+교과+출결</li> </ul>		<ul style="list-style-type: none"> <li>· 수시 실기/실적(특기자전형)</li> <li>- 스포츠지도학전공(야) 배구(남)</li> <li>- 전형요소 및 반영비율</li> <li>1단계: 실적(6배수), 2단계: 실기+교과+출결</li> </ul>		
	<ul style="list-style-type: none"> <li>· 수시 실기/실적(실기우수자전형)</li> <li>- 스포츠학부(스포츠지도학전공)</li> <li>&lt;축구&gt;</li> <li>· 체력(1,200m 기록 측정)</li> <li>· 경기력(포지션별 11 대 11 경기, 25분)</li> <li>&lt;농구&gt;</li> <li>· 기초능력(제자리 멀리뛰기), 경기력(5 대 5 실전평가 10분 경기)</li> </ul>		<ul style="list-style-type: none"> <li>· 수시 실기/실적(특기자전형)</li> <li>- 스포츠학부(스포츠지도학전공)</li> <li>&lt;축구&gt;</li> <li>· 경기력(포지션별 11 대 11 경기, 40분)</li> <li>&lt;농구&gt;</li> <li>· 경기력(5 대 5 실전평가 10분 경기)</li> </ul>		
	<ul style="list-style-type: none"> <li>· 수시 실기/실적(특기자전형)</li> <li>- 스포츠학부(스포츠지도학전공)</li> <li>&lt;배구&gt;</li> <li>· 실기없음</li> </ul>		<ul style="list-style-type: none"> <li>· 수시 실기/실적(특기자전형)</li> <li>- 스포츠학부(스포츠지도학전공)</li> <li>&lt;배구&gt;</li> <li>· 경기력(6 대 6 실전평가 2세트 경기)</li> </ul>		



# 상명대학교(서울)



- 주소: (03016) 서울특별시 종로구 홍지문 2길 20
- 홈페이지: [www.smu.ac.kr](http://www.smu.ac.kr)
- 입시상담 연락처: 02)2287-5010

2025-2026 대비 주요 변경사항(정원 외 포함 기준)

주요 변경 사항		2025학년도		2026학년도	
구분		인원(명)	비율(%)	인원(명)	비율(%)
모집 인원	수시	948	62.8	951	63.0
	정시	561	37.2	557	37.0
	계	1,509	100.0	1,508	100.0
학생부종합전형 모집인원		<ul style="list-style-type: none"> <li>• 상명인재전형: 155명</li> <li>• 기회균형전형: 70명</li> <li>• 특성화고졸재직자전형: 124명</li> <li>• 특수교육대상자전형: 7명</li> </ul>		<ul style="list-style-type: none"> <li>• 상명인재전형: 159명</li> <li>• 기회균형전형: 70명</li> <li>• 특성화고졸재직자전형: 124명</li> <li>• 특수교육대상자전형: 7명</li> </ul>	
지역균형전형 모집인원		<ul style="list-style-type: none"> <li>• 고교추천전형: 349명</li> </ul>		<ul style="list-style-type: none"> <li>• 고교추천전형: 349명</li> </ul>	
수능 최저학력기준 적용(여부) 변경		<ul style="list-style-type: none"> <li>• 전 모집단위(국가안보학과 제외) : 수능 최저학력기준 적용(국어, 수학, 영어, 탐구(사회/과학 - 탐구영역 1개 과목 반영) 중 2개 영역 등급 합 7등급 이내)</li> </ul>		<ul style="list-style-type: none"> <li>• 전 전형 수능 최저학력기준 폐지</li> </ul>	
기타		<ul style="list-style-type: none"> <li>• 고교별 추천인원 10명 이내</li> </ul>		<ul style="list-style-type: none"> <li>• 고교별 추천인원 제한없음</li> </ul>	



# 서강대학교



- 주소: (04107) 서울특별시 마포구 백범로 35
- 홈페이지: [www.sogang.ac.kr](http://www.sogang.ac.kr)
- 입시상담 연락처: 02)705-8621

2025-2026 대비 주요 변경사항(정원 외 포함 기준)

주요 변경 사항		2025학년도		2026학년도	
모집 인원	구분	인원(명)	비율(%)	인원(명)	비율(%)
	수시	1,030	59.0	1,034	59.2
	정시	717	41.0	712	40.8
	계	1,747	100.0	1,746	100.0
학생부종합전형 모집인원		<ul style="list-style-type: none"> <li>• 학생부종합(일반): 558명</li> <li>• 학생부종합(기회균형): 85명</li> <li>• 학생부종합(서강가치): 36명</li> </ul>		<ul style="list-style-type: none"> <li>• 학생부종합(일반): 557명</li> <li>• 학생부종합(기회균형): 85명</li> <li>• 학생부종합(서강가치): 36명</li> <li>• 학생부종합(특성화고교졸업자-정원외): 6명</li> </ul>	
지역균형전형 모집인원		<ul style="list-style-type: none"> <li>• 학생부교과(지역균형): 178명</li> </ul>		<ul style="list-style-type: none"> <li>• 학생부교과(지역균형): 178명</li> </ul>	
전형(유형) 신설		-		<ul style="list-style-type: none"> <li>• 학생부종합(특성화고교졸업자-정원외): 6명</li> <li>- 1단계: 서류평가 100%(5배수)</li> <li>- 2단계: 1단계성적80% + 면접20%</li> <li>- 수능최저 없음</li> <li>- 학생부종합 기회균형 전형의 특성화고교졸업자 지원자격 삭제</li> </ul>	
전형방법 변경		<ul style="list-style-type: none"> <li>• 학생부교과 지역균형: 교과90% + 비교과10%</li> </ul>		<ul style="list-style-type: none"> <li>• 학생부교과 지역균형: 학생부교과 100%로 변경</li> </ul>	
		<ul style="list-style-type: none"> <li>• 논술: 논술80% + 학교생활기록부 20% (교과10%+비교과10%)</li> </ul>		<ul style="list-style-type: none"> <li>• 논술: 논술 100%로 변경</li> </ul>	
		<ul style="list-style-type: none"> <li>• 서강가치</li> <li>- 군인자녀: 직업군인으로 복무 중인 자의 자녀로서 국방부장관의 추천을 받은 자</li> <li>- 가톨릭지도자추천자: 가톨릭교회의 사제, 현직 수도회 장상(총원장, 관구장, 지부장) 및 소속 가톨릭계 고등학교장, 한국예수회 소속 수도자의 추천을 받은 자</li> <li>※ 지원자의 종교는 무관하며, 추천인 1명당 1명의 지원자만 추천 가능함</li> </ul>		<ul style="list-style-type: none"> <li>• 서강가치</li> <li>- 군인자녀: 15년 이상 직업군인으로 복무 중인 자의 자녀</li> <li>- 가톨릭지도자추천자: 가톨릭교회의 사제, 현직 수도회 장상(총원장, 관구장, 지부장), 가톨릭계 고등학교장, 가톨릭계 고등학교 교사인 수도자(수녀, 수사) 한국예수회 소속 수도자의 추천을 받은 자</li> <li>※ 지원자의 종교는 무관하며 추천인 명당 명의 지원자만 추천 가능함</li> </ul>	
기타		-		<ul style="list-style-type: none"> <li>• 학과개편에 따른 모집단위 신설</li> <li>- 시기반자유전공학부</li> <li>• 지원 모집단위 계열별 수능최저학력기준 선택과목 제한 없음</li> </ul>	



# 서울과학기술대학교



- 주소: (01811) 서울시 노원구 공릉로 232
- 홈페이지: <https://admission.seoultech.ac.kr>
- 입시상담 연락처: 02)970-6018~9, 6843

2025-2026 대비 주요 변경사항(정원 외 포함 기준)

주요 변경 사항		2025학년도		2026학년도	
구분		인원(명)	비율(%)	인원(명)	비율(%)
모집 인원	수시	1,672	67.7	1,678	69.5
	정시	798	32.3	738	30.5
	계	2,470	100	2,416	100
학생부종합전형 모집인원	<ul style="list-style-type: none"> <li>• 학생부종합전형(총 761명)                             <ul style="list-style-type: none"> <li>- 학교생활우수자전형(439명)</li> <li>- 창의융합인재전형(71명)</li> <li>- 기회균형전형(251명)</li> </ul> </li> </ul>	<ul style="list-style-type: none"> <li>• 학생부종합전형(총 779명)                             <ul style="list-style-type: none"> <li>- 학교생활우수자전형(474명)</li> <li>- 창의융합인재전형(67명)</li> <li>- 기회균형전형(238명)</li> </ul> </li> </ul>			
지역균형전형 모집인원	<ul style="list-style-type: none"> <li>• 학생부교과전형(총487명)                             <ul style="list-style-type: none"> <li>- 고교추천전형(487명)</li> </ul> </li> </ul>	<ul style="list-style-type: none"> <li>• 학생부교과전형(총473명)                             <ul style="list-style-type: none"> <li>- 고교추천전형(473명)</li> </ul> </li> </ul>			
전형(유형) 변경	<ul style="list-style-type: none"> <li>• 특성화고졸재직자전형 교과전형으로 변경                             <ul style="list-style-type: none"> <li>- 100% 학생부 교과성적(전과목 반영)</li> </ul> </li> <li>• 학생부교과 반영 방법 변경                             <ul style="list-style-type: none"> <li>- 졸업자 및 졸업예정자 전원 3-1학기 성적까지 반영(※ 단, 특성화고졸재직자 전형은 2-2학기 성적까지 반영)</li> <li>- 진로선택과목 가산점 폐지(고교추천, 특성화고졸 재직자, 진로선택과목 전과목 성적 계산)</li> </ul> </li> </ul>	<ul style="list-style-type: none"> <li>• 자유전공학부 논술전형, 학생부종합전형 신설</li> <li>• 정시 '균' 조정: 단과대학 내 학과 동일군 설정</li> </ul>			
수능 최저학력기준 적용(여부) 변경	<ul style="list-style-type: none"> <li>• 학생부교과전형 2개 영역 합 7(선택과목 제한없음)</li> </ul>	<ul style="list-style-type: none"> <li>• 학생부교과전형 국,수,영,탐(1)중 2개 영역 합 7</li> </ul>			
전형방법	<ul style="list-style-type: none"> <li>• 진로선택과목 전과목 반영</li> </ul>	<ul style="list-style-type: none"> <li>• 고교추천전형 진로선택과목 상위 3과목 반영</li> </ul>			
기타	<ul style="list-style-type: none"> <li>• 학생부교과전형: 특성화고졸재직자전형(168명)</li> </ul>	<ul style="list-style-type: none"> <li>• 학생부 학교폭력조치사항 기재 수준별 감점 적용</li> </ul>			



# 서울대학교



- 주소: (08826) 서울시 관악구 관악로 1
- 홈페이지: <https://admission.snu.ac.kr>
- 입시상담 연락처: 02)880-5114

## 2025-2026 대비 주요 변경사항(정원 외 포함 기준)

주요 변경 사항		2025학년도		2026학년도	
구분		인원(명)	비율(%)	인원(명)	비율(%)
모집 인원	수시	2,186	58.7	2,182	58.9
	정시	1,540	41.3	1,523	41.1
	계	3,726	100	3,705	100
학생부종합전형 모집인원		<ul style="list-style-type: none"> <li>• 학생부종합전형(총 2,186명)               <ul style="list-style-type: none"> <li>- 지역균형전형(506명)</li> <li>- 일반전형(1,499명)</li> <li>- 기회균형특별전형(181명)</li> </ul> </li> </ul>		<ul style="list-style-type: none"> <li>• 학생부종합전형(총 2,182명)               <ul style="list-style-type: none"> <li>- 지역균형전형(507명)</li> <li>- 일반전형(1,491명)</li> <li>- 기회균형특별전형(184명)</li> </ul> </li> </ul>	
지역균형전형 모집인원		<ul style="list-style-type: none"> <li>• 수시: 506명</li> <li>• 정시: 136명</li> </ul>		<ul style="list-style-type: none"> <li>• 수시: 507명</li> <li>• 정시: 162명</li> </ul>	
전형(유형) 변경				<ul style="list-style-type: none"> <li>• 실기위주전형:수시모집 일반전형(음악대학 피아노과, 관현악과)               <ul style="list-style-type: none"> <li>- 1단계: 실기평가 100(2.5배수)</li> <li>- 2단계: 서류평가 50+2단계 실기평가 50</li> </ul> </li> </ul>	
수능 최저학력기준 적용 변경		<ul style="list-style-type: none"> <li>• 일반전형 사범대학 체육교육과 국, 수, 영, 탐(2) 중 2개 합 6</li> </ul>			
기타		<ul style="list-style-type: none"> <li>• 농업생명과학대학 스마트시스템과학과 (2025학년도 첨단분야 학과신설)</li> <li>• 학부대학 광역 (학부대학 및 광역 모집단위 신설)</li> </ul>		<ul style="list-style-type: none"> <li>• 2025학년도 대비 전공연계 교과이수 과목 변경 모집단위(공과대학 화학생명공학부, 생활과학대학 식품영양학과, 첨단융합학부)</li> <li>• 일반전형 면접 및 구술고사               <ul style="list-style-type: none"> <li>- 간호대학: 공동 출제 문항 비활용 모집단위로 변경</li> <li>- 식품영양학과: 유형①~②중 선택 가능</li> </ul> </li> </ul>	



# 서울시립대학교



- 주소: (02504) 서울특별시 동대문구 서울시립대로 163
- 홈페이지: <https://admission.uos.ac.k>
- 입시상담 연락처: 입학처 02)6490-6180~1

2025-2026 대비 주요 변경사항(정원 외 포함 기준)

주요 변경 사항		2025학년도		2026학년도	
구분		인원(명)	비율(%)	인원(명)	비율(%)
모집 인원	수시	1,021	55.2	1,010	54.6
	정시	828	44.8	839	45.4
	계	1,849	100.0	1,849	100.0
학생부종합전형 모집인원	<ul style="list-style-type: none"> <li>• 학생부종합전형(총 750명)                             <ul style="list-style-type: none"> <li>- 학생부종합전형 I (면접형): 380명</li> <li>- 학생부종합전형 II (서류형): 191명</li> <li>- 기회균형전형 I : 144명</li> <li>- 사회공헌·통합전형 : 35명</li> </ul> </li> </ul>	<ul style="list-style-type: none"> <li>• 학생부종합전형(총 625명)                             <ul style="list-style-type: none"> <li>- 학생부종합전형 I (면접형): 436명</li> <li>- 학생부종합전형 II (서류형): 80명</li> <li>- 기회균형전형 I : 130명</li> <li>- 사회공헌·통합전형: 44명</li> </ul> </li> </ul>			
지역균형전형 모집인원	<ul style="list-style-type: none"> <li>• 학생부교과(지역균형선발전형): 189명</li> </ul>	<ul style="list-style-type: none"> <li>• 학생부교과(지역균형선발전형): 236명</li> </ul>			
전형방법	<ul style="list-style-type: none"> <li>• 지역균형선발전형(학생부교과)                             <ul style="list-style-type: none"> <li>- 공통·일반(석차등급 전과목) 90</li> <li>- 진로(성취도 전과목) 10</li> </ul> </li> <li>• 학생부종합 I / 기회균형 I / 사회공헌·통합전형                             <ul style="list-style-type: none"> <li>- 1단계(3~4배수): 서류평가 100</li> <li>- 2단계: 서류평가 50 + 면접 50</li> </ul> </li> <li>• 학생부종합전형 II                             <ul style="list-style-type: none"> <li>- 서류평가 100</li> <li>- 수능최저학력기준 있음</li> </ul> </li> </ul>	<ul style="list-style-type: none"> <li>• 지역균형선발전형 교과 정성평가 반영                             <ul style="list-style-type: none"> <li>- 학생부 교과 90 + 교과 정성평가 10</li> </ul> </li> <li>• 논술전형 반영비율 조정                             <ul style="list-style-type: none"> <li>- 논술 80+학생부 교과 20</li> </ul> </li> <li>• 정시 수능위주 일반전형                             <ul style="list-style-type: none"> <li>- 모든 계열 반영 영역별 필수 응시과목 폐지</li> <li>- 가산점 적용</li> </ul> </li> <li>인문: 사탐 2개 선택시 변환표준점수에 3%</li> <li>자연: 과탐 2개 선택시 변환표준점수에 3%</li> <li>• 모든 전형에서 학교생활기록부에 기재된 학교폭력 조치사항 등에 대하여 감점 등의 불이익을 부여할 수 있음</li> </ul>			
수능 최저학력기준 적용(여부) 변경	<ul style="list-style-type: none"> <li>• 지역균형선발전형: 국, 수, 영, 탐 중 3합 7(계열별 선택과목 다름)</li> <li>• 학생부종합전형 II (서류형): 국, 수, 영, 탐 중 2합 5, 한국사 4(경영학부는 최저기준 없음)</li> </ul>	<ul style="list-style-type: none"> <li>• 지역균형선발전형: 국,수,영,탐(1)중 3개 영역 등급합 8 및 한국사 4 이내(전계열 선택과목 지정 폐지)</li> <li>• 학생부종합전형 II (서류형): 수능최저학력기준 미적용</li> </ul>			



# 서울여자대학교



- 주소: (01797) 서울특별시 노원구 화랑로 621
- 입학처 홈페이지: <https://admission.swu.ac.kr>
- 입시상담 연락처: 입학관리팀(실기/논술위주/정시) 02-970-5051~4  
입학사정단(학생부위주) 02-970-5003~5009, 5861~4

## 2025-2026 대비 주요 변경사항(정원 외 포함 기준)

주요 변경 사항		2025학년도		2026학년도	
구분		인원(명)	비율(%)	인원(명)	비율(%)
모집 인원	수시	1,005	59.2	1,022	59.8
	정시	692	40.8	687	40.2
	계	1,697	100.0	1,709	100
학생부종합전형 모집인원		<ul style="list-style-type: none"> <li>• 학생부종합전형모집인원(총 626명)               <ul style="list-style-type: none"> <li>- 바롬인재서류전형 194명</li> <li>- 바롬인재면접전형 207명</li> <li>- SW융합인재전형 29명</li> <li>- 기독교지도자전형 23명</li> <li>- 기희균형전형_사회통합지원 87명</li> <li>- 기희균형전형_농어촌학생 63명</li> <li>- 기희균형전형_특성화고교졸업자 23명</li> </ul> </li> </ul>		<ul style="list-style-type: none"> <li>• 학생부종합전형모집인원(총 639명)               <ul style="list-style-type: none"> <li>- 바롬인재서류전형 184명</li> <li>- 바롬인재면접전형 210명</li> <li>- SW융합인재전형 29명</li> <li>- 기독교지도자전형 23명</li> <li>- 기희균형전형_사회통합지원 85명</li> <li>- 기희균형전형_농어촌학생 63명</li> <li>- 기희균형전형_특성화고교졸업자 23명</li> </ul> </li> </ul>	
지역균형전형 모집인원		<ul style="list-style-type: none"> <li>• 학생부교과(교과우수자전형): 176명</li> </ul>		<ul style="list-style-type: none"> <li>• 학생부교과(교과우수자전형): 171명</li> </ul>	
전형방법		<ul style="list-style-type: none"> <li>• 교과반영방법 변경: 학생부교과(교과우수자), 학생부교과(교과우수자_체육), 논술(논술우수자), 실기/실적(실기우수자_체육)</li> <li>- 3학년 1학기까지 이수한 국어, 영어, 수학, 사회, 과학 교과의 전체 과목 반영</li> <li>※ 단, 학생부교과(교과우수자)은 반영과목을 60단위 이상 이수하여야 하며(60단위 미만으로 이수한 경우 지원자격 미부합으로 처리), 진로선택과목은 가산점으로 반영함</li> </ul>		<ul style="list-style-type: none"> <li>• 정시 수능성적 반영영역 변경               <ul style="list-style-type: none"> <li>- 인문사회계열, 자연계열, 첨단미디어디자인전공: 국어, 수학, 영어, 탐구(1)중 성적이 우수한 영역 순으로 35%, 30%, 20%, 15% 반영</li> <li>- 스포츠운동과학과, 산업디자인학과, 현대미술전공, 공예전공, 시각디자인전공: 국어, 수학, 영어, 탐구(1)중 상위 3개 영역 반영 성적이 우수한 영역 순으로 40%, 40%, 20% 반영</li> <li>수학과:미적분 또는 기하 선택 시 수학 가산점 20%</li> </ul> </li> </ul>	
수능 최저학력기준 적용(여부) 변경				<ul style="list-style-type: none"> <li>• 논술(논술우수자전형): 폐지</li> </ul>	
기타		<ul style="list-style-type: none"> <li>• 농어촌학생 지원자격 변경</li> <li>- 초·중·고 12년 전 교육과정 이수자</li> </ul>			



# 성균관대학교



- 주소: (03063) 서울시 종로구 성균관로 25-2
- 홈페이지: <https://admission.skku.edu>
- 입시상담 연락처: 02)760-1000

2025-2026 대비 주요 변경사항(정원 외 포함 기준)

주요 변경 사항		2025학년도		2026학년도												
모집 인원	구 분	인 원(명)	비 율(%)	인 원(명)	비 율(%)											
	수 시	2,410	58.2	2,420	58.2											
	정 시	1,660	40.1	1,667	40.1											
	계	4,070	98.3	4,087	98.3											
※ 정원의 재외국민 특별전형 선발인원 포함해서 산정																
학생부종합전형 모집인원	<ul style="list-style-type: none"> <li>• 학생부종합전형: 1,498명                             <ul style="list-style-type: none"> <li>- 융합형(326명)</li> <li>- 탐구형(604명)</li> <li>- 과학인재(150명)</li> <li>- 기회균형(정원내 24명)</li> <li>- 농어촌(109명)</li> <li>- 특성화고(25명)</li> <li>- 이웃사랑(60명)</li> <li>- 장애인등(10명)</li> <li>- 특성화고졸재직자(190명)</li> </ul> </li> </ul>			<ul style="list-style-type: none"> <li>• 학생부종합전형: 1,507명                             <ul style="list-style-type: none"> <li>- 융합형(315명)</li> <li>- 탐구형(386명)</li> <li>- 면접형-성균인재(266명)</li> <li>- 면접형-과학인재(150명)</li> <li>- 기회균형(정원내 24명)</li> <li>- 농어촌(81명)</li> <li>- 특성화고(25명)</li> <li>- 이웃사랑(60명)</li> <li>- 장애인등(10명)</li> <li>- 특성화고졸재직자(190명)</li> </ul> </li> </ul>												
지역균형전형 모집인원	<ul style="list-style-type: none"> <li>• 학생부교과(학교장추천)전형: 415명</li> </ul>			<ul style="list-style-type: none"> <li>• 학생부교과(학교장추천)전형: 416명</li> </ul>												
전형방법	<ul style="list-style-type: none"> <li>• 무전공 모집단위 및 첨단학과 신설 : 자유전공계열, 양자정보공학과</li> <li>• 학생부종합전형(농어촌학생/이웃사랑) 첨단학과 선발</li> <li>• 정원의 특별전형 인문/자연 통합 선발</li> <li>• 학생부교과(학교장추천)전형 지원자격(추천인원) 변경: 학교별 최대 15명</li> <li>• 의예과 모집인원 증원 : 학생부종합(탐구형) 50명 / 논술 10명</li> <li>• 장애인 등 대상자 특별전형 지원자격 확대 : 「장애인 등에 대한 특수교육법」 제15조 제1항의 규정에 따른 대상자 추가</li> <li>• 논술우수 의예과 수능 최저학력기준 변경</li> <li>• 스포츠과학과(특기자) 단계별 반영비율 변경</li> <li>• 학생부종합(특성화고졸재직자) 세부 전공별 분리 선발(AI융합운영/산업인공지능)</li> </ul>			<ul style="list-style-type: none"> <li>• 무전공 통합계열 '자유전공계열' 및 첨단학과 '양자정보공학과' 신설</li> <li>• 학생부종합전형 전형별 특징에 따른 전형 명칭 구분 및 재정보(성균인재-면접형 신설)</li> </ul> <table border="1" style="width: 100%; text-align: center;"> <tr> <td>전형</td> <td>융합형</td> <td>탐구형</td> <td>성균인재</td> <td>과학인재</td> </tr> <tr> <td>평가 요소</td> <td colspan="2">학생부</td> <td colspan="2">학생부/면접</td> </tr> </table> <ul style="list-style-type: none"> <li>• 학생부교과(학교장추천)전형 평가 방법 변경                             <ul style="list-style-type: none"> <li>- 정량평가 시 A, B군 분리 계산 및 정성평가 시 학생부 출결상황 반영</li> </ul> </li> <li>• 논술우수전형 분리 선발                             <ul style="list-style-type: none"> <li>- 논술우수(언어형)/ 논술우수(수리형)</li> </ul> </li> <li>• 실기/실적(예체능 특기자)전형 스포츠과학과 2단계 전형요소별 반영비율 변경                             <ul style="list-style-type: none"> <li>- 서류70+면접30</li> </ul> </li> </ul>			전형	융합형	탐구형	성균인재	과학인재	평가 요소	학생부		학생부/면접	
전형	융합형	탐구형	성균인재	과학인재												
평가 요소	학생부		학생부/면접													

주요 변경 사항	2025학년도	2026학년도											
전형방법		<ul style="list-style-type: none"> <li>• 정원의 특별전형(농어촌학생, 이숙사랑)선발 모집단위 확대: 기존모집단위+첨단학과(반도체융합공학부, 에너지학과, 양자정보공학과)</li> <li>• 정시모집 일반전형 '다'군 선발                         <ul style="list-style-type: none"> <li>- 글로벌경영학과, 글로벌바이오메디컬공학과, 반도체융합공학과, 에너지학과, 양자정보공학과</li> <li>- 응용시융합학부(특성화고졸 재직자 특별전형, 학생부위주)</li> </ul> </li> <li>• 정시모집 대학수학능력시험 영역별 반영비율 및 반영요소 변경                         <ul style="list-style-type: none"> <li>- 모집단위에 따라 A, B 2개 유형으로 성적 계산 후, A, B 중 상위 성적 반영</li> </ul> </li> </ul> <table border="1" data-bbox="917 737 1421 994" style="width: 100%; border-collapse: collapse;"> <thead> <tr> <th style="width: 10%;">전형</th> <th style="width: 15%;">모집군</th> <th style="width: 75%;">반영방법</th> </tr> </thead> <tbody> <tr> <td rowspan="2" style="text-align: center;">일반</td> <td style="text-align: center;">가/다</td> <td>국어,수학 영역 표준점수, 영어영역 등급에 따른 변환표준점수, 탐구영역 백분위에 따른 변환표준점수 반영</td> </tr> <tr> <td style="text-align: center;">나</td> <td>국어,수학,탐구영역 백분위, 영어영역 등급에 따른 변환백분위 반영</td> </tr> <tr> <td style="text-align: center;">특별</td> <td style="text-align: center;">가/나/다</td> <td>국어,수학,탐구영역 백분위, 영어영역 등급에 따른 변환백분위 반영</td> </tr> </tbody> </table> <ul style="list-style-type: none"> <li>- 일반전형 '나'군 사범대학 모집단위 학생부 종합평가(20%) 반영</li> <li>- 일반전형 '다'군 및 특별전형은 탐구영역 1개 과목 반영</li> <li>• 정시모집 정원의 농어촌학생 특별전형 선발(28명)</li> </ul>	전형	모집군	반영방법	일반	가/다	국어,수학 영역 표준점수, 영어영역 등급에 따른 변환표준점수, 탐구영역 백분위에 따른 변환표준점수 반영	나	국어,수학,탐구영역 백분위, 영어영역 등급에 따른 변환백분위 반영	특별	가/나/다	국어,수학,탐구영역 백분위, 영어영역 등급에 따른 변환백분위 반영
전형	모집군	반영방법											
일반	가/다	국어,수학 영역 표준점수, 영어영역 등급에 따른 변환표준점수, 탐구영역 백분위에 따른 변환표준점수 반영											
	나	국어,수학,탐구영역 백분위, 영어영역 등급에 따른 변환백분위 반영											
특별	가/나/다	국어,수학,탐구영역 백분위, 영어영역 등급에 따른 변환백분위 반영											
기타		<ul style="list-style-type: none"> <li>• 수시/정시/재외국민 등 전 전형 학교폭력 관련 사항 평가 반영</li> <li>• 응용시융합학부 세부 전공별 분리 선발                         <ul style="list-style-type: none"> <li>- 응용시융합학부 → 시융합운영/산업인공지능)</li> </ul> </li> <li>• 디자인학과 통합 선발                         <ul style="list-style-type: none"> <li>- 씨피스디자인 19명/시각디자인 19명 → 디자인학과38명</li> </ul> </li> </ul>											



# 성신여자대학교

- 주소: (02844) 서울특별시 성북구 보문로 34다길 2 수정캠퍼스  
(01133) 서울특별시 강북구 도봉로 76가길 55 운정그린캠퍼스
- 홈페이지: [www.sungshin.ac.kr](http://www.sungshin.ac.kr)
- 입시상담 연락처: 02-920-2000

2025-2026 대비 주요 변경사항(정원 외 포함 기준)

주요 변경 사항		2025학년도		2026학년도	
구분		인원(명)	비율(%)	인원(명)	비율(%)
모집 인원	수시	1,536	67.4	1,440	69.9
	정시	744	32.6	620	30.1
	계	2,280	100.0	2,060	100.0
학생부종합전형 모집인원	<ul style="list-style-type: none"> <li>• 학교생활우수자 219명</li> <li>• 자기주도인재 355명</li> <li>• 기회균형 I 109명</li> <li>• 특성화고 등을 졸업한 재직자(정원외) 85명</li> <li>• 특수교육대상자(정원외) 15명</li> </ul>	<ul style="list-style-type: none"> <li>• 자기주도인재 660명</li> <li>• 기회균형 I 109명</li> <li>• 특성화고 등을 졸업한 재직자(정원외) 113명</li> <li>• 특수교육대상자(정원외) 23명</li> </ul>			
지역균형전형 모집인원	<ul style="list-style-type: none"> <li>• 전공 선발 189명</li> <li>• 무전공(창의융합학부 자유전공) 62명</li> <li>• 무전공(창의융합학부 첨단분야전공) 41명</li> <li>• 무전공(창의융합학부 예체능전공) 103명</li> </ul>	<ul style="list-style-type: none"> <li>• 지역균형(전공선발) 34명</li> <li>• 지역균형(무전공선발) 206명</li> </ul>			
전형 변경	<ul style="list-style-type: none"> <li>• 학생부종합(학교생활우수자)</li> <li>• 정시 실기위주 - 일반학생</li> </ul>	<ul style="list-style-type: none"> <li>• 학생부종합(학교생활우수자) 폐지                             <ul style="list-style-type: none"> <li>- 자기주도인재 전형 통합</li> </ul> </li> <li>• 학생부교과(지역균형) 통합모집단위 신설 창의융합학부(자유전공, 첨단분야전공, 예체능전공)</li> <li>• 정시 실기위주 전형 수시 통합 선발</li> </ul>			
전형방법 변경	<ul style="list-style-type: none"> <li>• 학교생활우수자, 기회균형 I 단계별전형 변경                             <ul style="list-style-type: none"> <li>: 1단계: 서류100%, 2단계: 1단계70%+면접 30%</li> </ul> </li> <li>• 논술우수자 - 논술반영비율: 90%</li> </ul>	<ul style="list-style-type: none"> <li>• 학생부종합(자기주도인재, 특수교육대상자) 면접 비중 확대                             <ul style="list-style-type: none"> <li>: 1단계: 서류평가 100%</li> <li>2단계: 서류평가 60%, 면접 40%</li> </ul> </li> <li>• 논술우수자 - 논술반영비율 확대: 90% → 100%</li> <li>• 정시 수능위주                             <ul style="list-style-type: none"> <li>- 인문융합예술계열, 사회과학계열 폐지</li> <li>- 통합모집단위 신설</li> </ul> </li> </ul>			



# 세 종 대 학 교



- 주소: 서울시 광진구 능동로 209
- 대학홈페이지: [www.sejong.ac.kr](http://www.sejong.ac.kr)
- 입시상담 연락처: 02-3408-3456, 4455

2025-2026 대비 주요 변경사항(정원 외 포함 기준)

주요 변경 사항		2025학년도		2026학년도	
구분		인원(명)	비율(%)	인원(명)	비율(%)
모집 인원	수시	1,617	55.2%	1,683	58.4
	정시	1,313	44.8%	1,200	41.6
	계	2,930	100%	2,883	100.0
	학생부종합전형	<ul style="list-style-type: none"> <li>• 학생부종합전형 (총 774명)                             <ul style="list-style-type: none"> <li>- 세종창의인재전형 (면접형) (328명)</li> <li>- 세종창의인재전형 (서류형) (148명)</li> <li>- 기회균형 전형(97명)</li> <li>- 사회기여 및 배려자 전형(30명)</li> <li>- 서해5도학생 특별전형(3명)</li> <li>- 특성화고교졸 재직자 특별전형(120명)</li> <li>- 국방시스템공학 특별전형(32명)</li> <li>- 사이버국방 특별전형(16명)</li> </ul> </li> </ul>		<ul style="list-style-type: none"> <li>• 학생부종합전형                             <ul style="list-style-type: none"> <li>- 세종창의인재 (면접형) 320명</li> <li>- 세종창의인재 (서류형) 190명</li> <li>- 기회균형 98명</li> <li>- 사회기여 및 배려자 30명</li> <li>- 서해5도 3명</li> <li>- 특성화고교졸 재직자 117명</li> <li>- 국방시스템공학 32명</li> </ul> </li> </ul>	
지역균형전형	368명		350명		
수능 최저학력기준 적용 변경	<ul style="list-style-type: none"> <li>• 국방시스템공학 특별전형</li> </ul> 국어, 수학, 영어, 탐구(사회/과학 중 1과목) 중 3개 영역 등급의 합 10 이내, 한국사 영역 응시		<ul style="list-style-type: none"> <li>• 국방시스템공학 특별전형</li> </ul> 국어, 수학, 영어, 탐구(사회/과학 중 1과목) 중 3개 영역 등급의 합 11 이내, 한국사 영역 응시		
전형 변경			<ul style="list-style-type: none"> <li>• 수능(일반학생) 신설                             <ul style="list-style-type: none"> <li>- [회화과, 패션디자인학과, 음악과, 무용과, 영화예술학과]</li> </ul>                             : 수능 50% + 실기 30% + 학생부(교과) 20%                         </li> </ul>		
전형방법 변경	<ul style="list-style-type: none"> <li>• 학교생활기록부 교과성적 산출방법                             <ul style="list-style-type: none"> <li>- 교과성적 100%</li> </ul> </li> <li>• 학생부종합 [세종창의인재(면접형)]                             <ul style="list-style-type: none"> <li>[경영학부/호텔관광외식경영학부/생명시스템학부/컴퓨터공학과/지능기전공학과/창의소프트학부] - 3배수</li> <li>※ 그 외 모집단위 - 4배수</li> <li>- 2단계 : 1단계 70% + 면접 30%</li> </ul> </li> <li>• 수시 실기/실적(예체능특기자전형)                             <ul style="list-style-type: none"> <li>[체육학과] 축구                                     <ul style="list-style-type: none"> <li>: 실기 60% + 학생부(교과) 20% + 입상실적 20%</li> </ul> </li> <li>[무용과]                                     <ul style="list-style-type: none"> <li>: 입상실적 50% + 실기 40% + 학생부(교과) 10%</li> </ul> </li> </ul> </li> </ul>		<ul style="list-style-type: none"> <li>• 학교생활기록부 교과성적 산출방법: 반영비율 적용                             <ul style="list-style-type: none"> <li>- 교과성적 100%(공통/일반80%+진로20%)</li> </ul> </li> <li>• 학생부종합[세종창의인재(면접형)]                             <ul style="list-style-type: none"> <li>: 2단계 면접 비율 변경</li> <li>[국제학부/경영학부/호텔관광외식경영학부/생명시스템학부/전자정보통신공학과/컴퓨터공학과/AI로봇학과/인공지능데이터사이언스학과/창의소프트학부] - 3배수</li> <li>[그 외 모집단위] - 4배수</li> <li>- 2단계 : 1단계 60% + 면접 40%</li> </ul> </li> <li>• 수시 실기/실적(예체능특기자전형)                             <ul style="list-style-type: none"> <li>[축구] 입상실적 60% + 학생부(교과) 40%</li> <li>[양궁(신설)] 입상실적 80% + 학생부(교과) 20%</li> </ul> </li> </ul>		

주요 변경 사항	2025학년도	2026학년도
<p><b>전형방법 변경</b></p>	<ul style="list-style-type: none"> <li>• 수능위주 전형 가산점 비율</li> <li>[자연과학대학]</li> <li>: 수학(미적분/기하) 반영점수의 5% 가산</li> <li>[생명과학대학, 인공지능융합대학, 공과대학]</li> <li>: 수학(미적분/기하) 반영점수의 3% 가산</li> <li>[자연과학대학]</li> <li>: 과탐 1과목당 탐구 반영점수의 5% 가산</li> <li>[생명과학대학, 인공지능융합대학, 공과대학]</li> <li>: 과탐 1과목당 탐구 반영점수의 3% 가산</li> <li>• 정시 실기/실적(일반학생)</li> <li>[회화과, 영화예술학과]</li> <li>: 실기 60% + 수능 30% + 학생부(교과) 10%</li> <li>[패션디자인학과]</li> <li>: 실기 50% + 수능 40% + 학생부(교과) 10%</li> <li>[음악과, 무용과]</li> <li>: 실기 80% + 수능 10% + 학생부(교과) 10%</li> </ul>	<ul style="list-style-type: none"> <li>[무용과] : 미선발</li> <li>• 수능위주 전형 가산점 비율 변경</li> <li>- 생명과학대학, 자연생명계열 3% → 5%</li> <li>[자연과학대학, 생명과학대학, 자연생명계열]</li> <li>: 수학(미적분/기하) 반영점수의 5% 가산</li> <li>[인공지능융합대학, 공과대학, IT계열, 공과계열]</li> <li>: 수학(미적분/기하) 반영점수의 3% 가산</li> <li>[자연과학대학, 생명과학대학, 자연생명계열]</li> <li>: 과탐 1과목당 탐구 반영점수의 5% 가산</li> <li>[인공지능융합대학, 공과대학, IT계열, 공과계열]</li> <li>: 과탐 1과목당 탐구 반영점수의 3% 가산</li> <li>• 정시 실기/실적(일반학생)</li> <li>[회화과, 패션디자인학과, 음악과, 무용과, 영화예술학과]</li> <li>: 실기/실적(일반학생 전형) 폐지</li> </ul>



# 숙명여자대학교



- 주소: (04310) 서울특별시 용산구 청파로47길 100
- 홈페이지: <http://www.sookmyung.ac.kr>
- 입시상담 연락처: 02-710-9920

2025-2026 대비 주요 변경사항(정원 외 포함 기준)

주요 변경 사항		2025학년도		2026학년도																					
구분		인원(명)	비율(%)	인원(명)	비율(%)																				
모집 인원	수시	1,314	54.5	1,360	55.5																				
	정시	1,097	45.5	1,090	44.5																				
	계	2,411	100.0	2,450	100.0																				
	학생부종합전형	<ul style="list-style-type: none"> <li>정원내 모집인원: 506명</li> <li>정원의외 모집인원: 221명</li> </ul>		<ul style="list-style-type: none"> <li>정원내 모집인원: 506명</li> <li>정원의외 모집인원: 221명</li> </ul>																					
지역균형전형	<ul style="list-style-type: none"> <li>모집인원: 248명</li> <li>모집단위: 한국어(8), 역사(5), 프랑스(3), 중국어(9), 독일(2), 일본(4), 문헌(3), 문화(5), 르꼬(5), 교육(6), 가족(3), 아동(7), 정치(5), 행정(5), 홍보(5), 소비자(3), 사회심리(2), 법(15), 경제(16), 경영(30), 영어(9), 테슬(3), 미디어(6), 화학(5), 생명(7), 수학(4), 통계(5), 화공(8), 인공(10), 전자(7), 물리(5), 컴퓨터(9), 데이터(5), 기계(6), 의류(6), 식품(7), 약학(5)</li> </ul>		<ul style="list-style-type: none"> <li>모집인원: 248명</li> <li>모집단위: 한국어(8), 역사(5), 프랑스(3), 중국어(9), 독일(2), 일본(4), 문헌(3), 문화(5), 르꼬(5), 교육(6), 가족(3), 아동(7), 정치(5), 행정(5), 홍보(5), 소비자(3), 사회심리(2), 법(15), 경제(16), 경영(30), 영어(9), 테슬(3), 미디어(6), 화학(5), 생명(7), 수학(4), 통계(5), 화공(8), 인공(10), 전자(7), 물리(5), 컴퓨터(9), 데이터(5), 기계(6), 기초(5), 의류(6), 식품(7), 약학(5)</li> </ul>																						
수능 최저학력기준 적용 변경	<ul style="list-style-type: none"> <li>학생부교과(지역균형선발전형) 수능최저학력기준 - 4개 영역 중 2개영역 등급 합 5이내</li> </ul>		<ul style="list-style-type: none"> <li>학생부교과(지역균형선발전형) 수능최저학력기준 완화 (약학부 제외) - 4개 영역 중 2개 영역 등급 합 6이내</li> </ul>																						
전형방법 변경	<ul style="list-style-type: none"> <li>학생부교과(지역균형선발전형), 논술(논술우수자전형), 실기/실적(예능창의인재전형) - 반영교과 내 진로선택과목 상위 3과목 반영</li> </ul>		<ul style="list-style-type: none"> <li>학생부교과(지역균형선발전형), 논술(논술우수자전형), 실기/실적(예능창의인재전형) - 학생부(교과)반영방법 변경: 공통과목/일반선택과목 80%, 진로선택과목 20% 반영</li> <li>반영교과 내 진로선택과목 전과목 반영</li> <li>학생부종합(기회균형전형) 지원자격 추가 - 자립지원 대상 아동</li> <li>작곡과 실기과목 세부사항 일부 변경</li> <li>수능(일반학생전형, 사회배려전형) - 모집단위별 수능 반영영역 및 반영비율 계열별로 통합</li> <li>수능, 한국사 등급에 따른 가산점 부여기준 변경</li> </ul>																						
				<table border="1"> <tr> <td></td> <td>1</td> <td>2</td> <td>3</td> <td>4</td> <td>5</td> <td>6</td> <td>7</td> <td>8</td> <td>9</td> </tr> <tr> <td>점수</td> <td colspan="3">+3</td> <td colspan="2">+2</td> <td colspan="3">+1</td> <td></td> </tr> </table>			1	2	3	4	5	6	7	8	9	점수	+3			+2		+1			
	1	2	3	4	5	6	7	8	9																
점수	+3			+2		+1																			



# 승 실 대 학 교



- 주소: 서울특별시 동작구 상도로 369
- 홈페이지: www.ssu.ac.kr
- 입시상담 연락처: 입학관리팀 02-820-0050~54  
입학사정센터 02-820-0011~12

## 2025-2026 대비 주요 변경사항(정원 외 포함 기준)

주요 변경 사항		2025학년도		2026학년도																																																																							
모집 인원	구분	인원(명)	비율(%)	인원(명)	비율(%)																																																																						
	수시	1,739	57.2	1,730	57.0																																																																						
	정시	1,302	42.8	1,301	43.0																																																																						
	계	180	100.0	3,031	100.0																																																																						
학생부종합전형 모집인원		958명		988명																																																																							
지역균형전형 모집인원		473명		436명																																																																							
수능 최저학력기준 적용 변경		<ul style="list-style-type: none"> <li>• 학생부우수자전형 [인문계열,경상계열,융합특성화 자유전공학부] - 국어, 수학, 영어, 사회/과학탐구(1과목) 중 2개 영역 등급 합 5등급 이내 [자연계열] - 국어, 수학(미적분,기하 중 택1), 영어, 과학탐구(1과목) 중 2개 영역 등급 합 5등급 이내</li> </ul>		<ul style="list-style-type: none"> <li>• 학생부우수자전형 수능최저학력기준 변경 [인문계열,경상계열,융합특성화 자유전공학부] - 국어, 수학, 영어, 사회/과학탐구(1과목) 중 2개 영역 등급 합 6등급 이내 [자연계열] - 국어, 수학(미적분,기하 중 택1), 영어, 과학탐구(1과목) 중 2개 영역 등급 합 6등급 이내</li> </ul>																																																																							
전형방법 변경		<ul style="list-style-type: none"> <li>• 학생부우수자, 논술우수자전형 '경상계열' 학생부 교과별 가중치</li> </ul> <table border="1"> <thead> <tr> <th colspan="5">공통과목/일반선택(80%)</th> <th rowspan="2">진로 선택 (20%)</th> </tr> <tr> <th>국어</th> <th>수학</th> <th>영어</th> <th>사회 (한국사)</th> <th>과학</th> </tr> </thead> <tbody> <tr> <td>20</td> <td>30</td> <td>35</td> <td>15</td> <td>-</td> <td>100</td> </tr> </tbody> </table> <ul style="list-style-type: none"> <li>• 실기/실적 위주(예체능우수인재) 축소 - 실기30+실적40+면접20+학생부10</li> <li>• 수시모집 특수교육대상자전형 지원자격 확대 - 장애인등에대한특수교육법제15조제1항제9호에 따른 건강장애를 지닌 특수교육대상자</li> <li>• 정시모집 인문/경상계열 수능 반영비율</li> </ul> <table border="1"> <thead> <tr> <th></th> <th>국어</th> <th>수학</th> <th>영어</th> <th>탐구1</th> <th>탐구2</th> </tr> </thead> <tbody> <tr> <td>인문</td> <td>35%</td> <td>25%</td> <td>20%</td> <td>10%</td> <td>10%</td> </tr> <tr> <td>사회</td> <td>25%</td> <td>35%</td> <td>20%</td> <td>10%</td> <td>10%</td> </tr> </tbody> </table>		공통과목/일반선택(80%)					진로 선택 (20%)	국어	수학	영어	사회 (한국사)	과학	20	30	35	15	-	100		국어	수학	영어	탐구1	탐구2	인문	35%	25%	20%	10%	10%	사회	25%	35%	20%	10%	10%	<ul style="list-style-type: none"> <li>• 학교폭력 조치사항 감점 반영</li> <li>• 학생부우수자, 논술우수자전형 '경상계열' 학생부 교과별 가중치 변화</li> </ul> <table border="1"> <thead> <tr> <th colspan="5">공통과목/일반선택(80%)</th> <th rowspan="2">진로 선택 (20%)</th> </tr> <tr> <th>국어</th> <th>수학</th> <th>영어</th> <th>사회 (한문사)</th> <th>과학</th> </tr> </thead> <tbody> <tr> <td>20</td> <td>30</td> <td>35</td> <td>15</td> <td>-</td> <td>100</td> </tr> </tbody> </table> <ul style="list-style-type: none"> <li>• 실기/실적 위주(예체능우수인재) 축소 - 실기30+실적50+면접10+학생부교과10</li> <li>• 수시모집 특수교육대상자전형 지원자격 확대 - 장애인등에대한특수교육법제15조제1항에 따른 특수교육대상</li> <li>• 정시모집 인문/경상계열 수능 반영비율 변경</li> </ul> <table border="1"> <thead> <tr> <th></th> <th>국어</th> <th>수학</th> <th>영어</th> <th>탐구1</th> <th>탐구2</th> </tr> </thead> <tbody> <tr> <td>인문</td> <td>35%</td> <td>20%</td> <td>20%</td> <td>12.5%</td> <td>12.5%</td> </tr> <tr> <td>사회</td> <td>25%</td> <td>30%</td> <td>20%</td> <td>12.5%</td> <td>12.5%</td> </tr> </tbody> </table> <ul style="list-style-type: none"> <li>• 정시모집 인문/경상계열 사회탐구 가산점 추가: 수능 백분위 점수의 최대 5%(1과목당 2.5%, 최대 2과목 반영)</li> </ul>		공통과목/일반선택(80%)					진로 선택 (20%)	국어	수학	영어	사회 (한문사)	과학	20	30	35	15	-	100		국어	수학	영어	탐구1	탐구2	인문	35%	20%	20%	12.5%	12.5%	사회	25%	30%	20%	12.5%	12.5%
공통과목/일반선택(80%)					진로 선택 (20%)																																																																						
국어	수학	영어	사회 (한국사)	과학																																																																							
20	30	35	15	-	100																																																																						
	국어	수학	영어	탐구1	탐구2																																																																						
인문	35%	25%	20%	10%	10%																																																																						
사회	25%	35%	20%	10%	10%																																																																						
공통과목/일반선택(80%)					진로 선택 (20%)																																																																						
국어	수학	영어	사회 (한문사)	과학																																																																							
20	30	35	15	-	100																																																																						
	국어	수학	영어	탐구1	탐구2																																																																						
인문	35%	20%	20%	12.5%	12.5%																																																																						
사회	25%	30%	20%	12.5%	12.5%																																																																						



# 아 주 대 학 교



- 주소: 경기도 수원시 영통구 월드컵로 206
- 홈페이지: www.ajou.ac.kr
- 입시상담 연락처: 031-219-2021

2025-2026 대비 주요 변경사항(정원 외 포함 기준)

주요 변경 사항		2025학년도		2026학년도																																	
모집 인원	구분	인원(명)	비율(%)	인원(명)	비율(%)																																
	수시	1,572	67.3	1,477	65.2																																
	정시	764	32.7	788	34.8																																
	계	2,336	100.0	2,265	100.0																																
학생부종합전형 모집인원		931명		976명																																	
지역균형전형 모집인원		351명		331명																																	
전형 변경		<ul style="list-style-type: none"> <li>• 실기/실적(국방IT우수인재1전형)(정원외)</li> </ul>		<ul style="list-style-type: none"> <li>• 학생부교과(고교추천전형) 의학과 선발                             <ul style="list-style-type: none"> <li>- 모집인원 및 전형방법: 15명(학생부교과 100%)</li> <li>- 수능최저학력기준: 국어, 수학, 영어, 탐구(과탐, 사탐 중 2개 과목 평균) 등급 합 60이내</li> </ul> </li> <li>• 실기/실적(국방IT우수인재1전형): 학생부종합전형으로 변경</li> </ul>																																	
전형방법 변경		<ul style="list-style-type: none"> <li>• 진로선택 과목은 교과별로 상위 3개 과목까지 반영</li> <li>• 정시(수능위주) 영어 등급별 변환점수</li> </ul> <table border="1" style="width: 100%; text-align: center;"> <thead> <tr> <th colspan="4">2025학년도</th> </tr> <tr> <th>구분</th> <th>1등급</th> <th>2등급</th> <th>3등급</th> </tr> </thead> <tbody> <tr> <td>변환점수 (10%)</td> <td>100</td> <td>96</td> <td>92</td> </tr> <tr> <td>변환점수 (15%)</td> <td>150</td> <td>144</td> <td>138</td> </tr> </tbody> </table>		2025학년도				구분	1등급	2등급	3등급	변환점수 (10%)	100	96	92	변환점수 (15%)	150	144	138	<ul style="list-style-type: none"> <li>• 학교폭력조치사항에 따른 감점조치 전체 전형 적용</li> <li>• 반영교과에 해당하는 진로선택과목은 상위 5개 과목까지 반영</li> <li>• 학생부종합(ACE전형) 의학과 모집인원 확대 → 40명</li> <li>• 논술(논술우수자전형) 의학과 모집인원 확대 → 20명</li> <li>• 정시(수능위주) 영어 등급별 변환점수 변경</li> </ul> <table border="1" style="width: 100%; text-align: center;"> <thead> <tr> <th colspan="4">2026학년도</th> </tr> <tr> <th>구분</th> <th>1등급</th> <th>2등급</th> <th>3등급</th> </tr> </thead> <tbody> <tr> <td>변환점수 (10%)</td> <td>100</td> <td>98</td> <td>96</td> </tr> <tr> <td>변환점수 (15%)</td> <td>150</td> <td>147</td> <td>144</td> </tr> </tbody> </table> <ul style="list-style-type: none"> <li>- 1등급, 4-9등급은 변동 없음</li> <li>• 정시(나군 수능) 의학과 모집인원 확대 → 40명</li> </ul>		2026학년도				구분	1등급	2등급	3등급	변환점수 (10%)	100	98	96	변환점수 (15%)	150	147	144
2025학년도																																					
구분	1등급	2등급	3등급																																		
변환점수 (10%)	100	96	92																																		
변환점수 (15%)	150	144	138																																		
2026학년도																																					
구분	1등급	2등급	3등급																																		
변환점수 (10%)	100	98	96																																		
변환점수 (15%)	150	147	144																																		



# 연 세 대 학 교



- 주소: (03722) 서울특별시 서대문구 연세로 50
- 홈페이지: <http://www.yonsei.ac.kr>
- 입시상담 연락처: 02)2123-4131

**2025-2026 대비 주요 변경사항(정원 외 포함 기준)**

주요 변경 사항		2025학년도		2026학년도		
구분		인원(명)	비율(%)	인원(명)	비율(%)	
모집 인원	수시	2,174	55.7	2,150	55.9	
	정시	1,732	44.3	1,693	44.1	
	계	3,906	100	3,843	100.0	
학생부종합전형 모집인원	<ul style="list-style-type: none"> <li>• 학생부종합전형(총 1,150명)                             <ul style="list-style-type: none"> <li>- 활동우수형(684명)</li> <li>- 국제형(256명)</li> <li>- 기화균형(197명)</li> <li>- 고른기회전형(13명)</li> </ul> </li> </ul>			<ul style="list-style-type: none"> <li>• 학생부종합전형(총 1,128명)                             <ul style="list-style-type: none"> <li>- 활동우수형(669명)</li> <li>- 국제형(255명)</li> <li>- 기화균형(191명)</li> <li>- 고른기회전형(13명)</li> </ul> </li> </ul>		
지역균형전형 모집인원	<ul style="list-style-type: none"> <li>• 학생부교과전형[추천형](511명)</li> </ul>			<ul style="list-style-type: none"> <li>• 학생부교과전형[추천형](509명)</li> </ul>		
전형 폐지	<ul style="list-style-type: none"> <li>• 기화균형 II 폐지</li> </ul>			-		
수능 최저학력기준 적용 변경	<ul style="list-style-type: none"> <li>• 학생부교과(추천형)/학생부종합(활동우수형)                             <ul style="list-style-type: none"> <li>- 인문: 국, 수, 탐1, 탐2 중 국/수 중 하나를 포함하여 2개 합 4/ 영어 3, 한국사 4</li> <li>- 자연(의/치/약 제외): 국, 수(미/기), 과1, 과2 중 수학 포함 2개 합 5/ 영어 3, 한국사 4</li> <li>- 의/치/약: 국, 수, 과1, 과2 중 국/수 중 하나를 포함하여 1등급 2개 이상</li> <li>- 통합(생활과학대학, 간호대학): 인문 또는 자연계열(일반) 수능 최저학력기준 중 하나 만족</li> </ul> </li> <li>• 학생부종합전형(국제형(국내고)) 수능 최저학력기준 완화                             <ul style="list-style-type: none"> <li>- 국, 수, 탐1, 탐2 중 국/수 중 하나를 포함하여 2개 합 5 / 영어 2, 한국사 4</li> </ul> </li> </ul>			<ul style="list-style-type: none"> <li>• 특기자전형(체육인재) 수능 최저학력기준 미적용</li> </ul>		
전형방법	<ul style="list-style-type: none"> <li>• 학생부교과(추천형) 면접 폐지                             <ul style="list-style-type: none"> <li>- 일괄합산, 교과 100, 수능 최저학력기준 적용</li> </ul> </li> <li>• 학생부교과(추천형) 학교폭력처분자 지원 불가</li> <li>• 학생부종합(활동우수형/국제형/기화균형):                             <ul style="list-style-type: none"> <li>- 단계형 전형</li> <li>- 면접 방식: 제시문 기반 논리적 사고력 및 의사소통 능력 면접 실시</li> </ul> </li> <li>• 의과대학 의예과 학생부종합 면접 방식 변경                             <ul style="list-style-type: none"> <li>- 활동우수형: 제시문 기반 인·적성 면접 및 서류 기반 확인 면접 실시</li> </ul> </li> </ul>			<ul style="list-style-type: none"> <li>• 학생부종합(활동우수형(인문·통합)/국제형(국내고)) 2단계 평가 대상자를 3배수에서 4배수로 확대</li> <li>• 학교폭력 조치 사항은 수시 및 정시 모든 전형에 반영함                             <ul style="list-style-type: none"> <li>- 학생부교과(추천형), 실기/실적 특기자전형(체육인재): 지원자격 제한</li> <li>- 학생부종합(활동우수형/국제형/기화균형/특수교육대상자), 실기/실적 특기자전형(국제인재), 재외국민전형: 정성평가</li> <li>- 논술(논술전형): 정량평가</li> </ul> </li> </ul>		

주요 변경 사항	2025학년도	2026학년도																				
<p><b>전형방법</b></p>	<ul style="list-style-type: none"> <li>- 기회균형: 제시문 기반 논리적 사고력 및 의사소통 능력 면접 실시</li> <li>• 논술전형 자연 계열 과학 과목 폐지(수학 과목만 실시)</li> <li>• 특기자전형(국제인재) 언더우드국제대학 언더우드학부(인문 사회) 및 언더우드학부(생명과학공학) 면접 통합</li> </ul>																					
<p><b>기타</b></p>	<ul style="list-style-type: none"> <li>• 상경대학 무전공 광역 모집의 정시 선발(70명)로 모집인원 변경</li> <li>• 생명시스템대학 무전공 광역 모집의 정시 선발(20명)로 모집인원 변경</li> <li>• 첨단학과 증원에 따른 인공지능융합대학 모집단위 신설, 명칭변경 및 구조 개편             <ul style="list-style-type: none"> <li>- 컴퓨터과학과와 인공지능학과로 통합하여 첨단컴퓨터학부로 명칭 변경</li> <li>- IT융합공학과를 IT융합공학전공으로 명칭 변경</li> <li>- 지능형반도체전공 신설</li> </ul> </li> <li>• 특기자전형(체육인재) 단계별 반영 점수 변경</li> <li>• 정시 예능계열(음악대학) '가'군에서 '나'군으로 이동</li> <li>• 정시 정원의 고른기회전형(농어촌학생) 예능계열 및 특수교육대상자 예·체능 계열 정시 모집 선발</li> <li>• 정시모집 지원 자격 및 반영비율변경             <ul style="list-style-type: none"> <li>- 기존 운영하였던 인문/자연/예능/국제/통합 모집계열을 4가지로 유형화하여 해당 유형별로 반영 비율 및 탐구과목 가산점을 부여함</li> <li>- 수능 탐구 영역은 유형 IV를 제외한 모든 모집단위에 대해 사/과탐 내 별도 지정과목은 없으나, 반드시 2개 과목을 응시해야 함 (단, 고른기회전형(특성하고교졸업자)의 경우 직업탐구를 탐구과목으로 인정하며, 2개 과목을 필수로 응시해야 함)</li> <li>- 수능 탐구 영역 점수 산출 시 사/과탐 간 구분없이 수능 성적표 상의 백분위를 활용한 통합 변화점수를 적용함.</li> </ul> </li> </ul> <table border="1" data-bbox="391 1418 889 1731"> <thead> <tr> <th>모집단위 계열구분</th> <th>수능 유형</th> <th>수능 필수 응시 영역</th> <th>가산점</th> </tr> </thead> <tbody> <tr> <td>인문계열</td> <td>유형 I</td> <td>국어, 수학 (공통 +선택 (확통, 미적분, 기하 중 택1), 영어, 사/과탐, 한국사</td> <td>사탐 과목 응시 시 해당과목의 탐구변환 점수에 3% 가산점 부여</td> </tr> <tr> <td>자연계열</td> <td>유형 II</td> <td>국어, 수학 (공통 +선택 (확통, 미적분, 기하 중 택1), 영어, 사/과탐, 한국사</td> <td>과탐 과목 응시 시 해당과목의 탐구변환 점수에 3% 가산점 부여</td> </tr> <tr> <td>국제/통합/체능계열</td> <td>유형 III</td> <td>한국사</td> <td>별도 가산점 없음</td> </tr> <tr> <td>예능계열</td> <td>유형 IV</td> <td>없음</td> <td>별도 가산점 없음</td> </tr> </tbody> </table>	모집단위 계열구분	수능 유형	수능 필수 응시 영역	가산점	인문계열	유형 I	국어, 수학 (공통 +선택 (확통, 미적분, 기하 중 택1), 영어, 사/과탐, 한국사	사탐 과목 응시 시 해당과목의 탐구변환 점수에 3% 가산점 부여	자연계열	유형 II	국어, 수학 (공통 +선택 (확통, 미적분, 기하 중 택1), 영어, 사/과탐, 한국사	과탐 과목 응시 시 해당과목의 탐구변환 점수에 3% 가산점 부여	국제/통합/체능계열	유형 III	한국사	별도 가산점 없음	예능계열	유형 IV	없음	별도 가산점 없음	<ul style="list-style-type: none"> <li>• 정시 일반전형 일반계열 국제계열 학교생활기록부 평가 반영             <ul style="list-style-type: none"> <li>- 학교생활기록부 교과는 전 과목을 반영하며 등급 또는 성취도별 점수를 부여함</li> <li>- 학교생활기록부 출결은 미인정 출결에 대해 감점 요소로 활용함</li> </ul> </li> <li>• 정시 일반전형 예능계열 음악대학 관현악과 관악전공 단계별 전형으로 변경             <ul style="list-style-type: none"> <li>- 예심 결과로 단계 합격자 선발 후 단계에서 실기평가 본심 결과와 수능시험 성적을 합산하여 총점 순으로 합격자를 선발함</li> </ul> </li> <li>• 재외국민과 외국인 특별전형 반영 비율 및 면접 유형 변경             <ul style="list-style-type: none"> <li>- 서류 60+면접 40</li> <li>- 인성 면접을 통한 의사소통 및 공동체 역량 파악</li> </ul> </li> </ul>
모집단위 계열구분	수능 유형	수능 필수 응시 영역	가산점																			
인문계열	유형 I	국어, 수학 (공통 +선택 (확통, 미적분, 기하 중 택1), 영어, 사/과탐, 한국사	사탐 과목 응시 시 해당과목의 탐구변환 점수에 3% 가산점 부여																			
자연계열	유형 II	국어, 수학 (공통 +선택 (확통, 미적분, 기하 중 택1), 영어, 사/과탐, 한국사	과탐 과목 응시 시 해당과목의 탐구변환 점수에 3% 가산점 부여																			
국제/통합/체능계열	유형 III	한국사	별도 가산점 없음																			
예능계열	유형 IV	없음	별도 가산점 없음																			



# 이화여자대학교



- 주소: 서울특별시 서대문구 이화여대길 52
- 홈페이지: <http://ewha.ac.kr>
- 입시상담 연락처: 02-3277-7000

2025-2026 대비 주요 변경사항(정원 외 포함 기준)

주요 변경 사항		2025학년도		2026학년도		
구분		인원(명)	비율(%)	인원(명)	비율(%)	
모집 인원	수시	2,116	61.2	2,045	60.3	
	정시	1,343	38.8	1,346	39.7	
	계	3,459	100.0	3,391	100.0	
학생부종합전형 모집인원	<ul style="list-style-type: none"> <li>• 학생부종합전형(총 1,190명)                             <ul style="list-style-type: none"> <li>- 미래인재전형(1,010명)</li> <li>- 고른기회전형(164명)</li> <li>- 사회기여자전형(16명)</li> </ul> </li> </ul>			<ul style="list-style-type: none"> <li>• 학생부종합전형(총 1,273명)                             <ul style="list-style-type: none"> <li>- 미래인재전형-서류형(895명)</li> <li>- 미래인재전형-면접형(200명)</li> <li>- 고른기회전형(163명)</li> <li>- 사회기여자전형 (15명)</li> </ul> </li> </ul>		
지역균형전형 모집인원	<ul style="list-style-type: none"> <li>• 학생부교과(고교추천전형) (417명)</li> </ul>			<ul style="list-style-type: none"> <li>• 학생부교과(고교추천전형) (360명)</li> </ul>		
전형 폐지	<ul style="list-style-type: none"> <li>• 실기/실적(과학특기자전형) 폐지</li> </ul>			<ul style="list-style-type: none"> <li>• 실기/실적(어학특기자 전형) 폐지</li> <li>• 실기/실적(국제학특기자 전형) 폐지</li> </ul>		
수능 최저학력기준 적용 변경	<ul style="list-style-type: none"> <li>• 논술전형의 약학전공 및 미래산업약학전공, 예체능서류전형(체육과학부) 수능 최저학력기준 완화</li> <li>1) 미래인재전형, 논술전형: 약학전공, 미래산업약학전공: 국, 수, 영, 사/과 중 4개 등급 합 6</li> <li>2) 예체능서류전형(체육과학부): 국, 수, 영, 사/과 중 3개 등급 합 9</li> <li>• 자연계열 수능 최저학력기준의 수학 및 탐구영역 과목 제한 폐지                             <ul style="list-style-type: none"> <li>- 수학: 확률과 통계, 미적분, 기하 중 택1</li> <li>- 탐구: 사회탐구 또는 과학탐구 제한 없음</li> </ul> </li> </ul>			<ul style="list-style-type: none"> <li>• 학생부교과(고교추천전형) 신설                             <ul style="list-style-type: none"> <li>- 국, 수, 영, 사/과(상위 1과목) 중 2개 영역 합 5 이내</li> </ul> </li> <li>• 학생부종합(미래인재전형-서류형), 논술전형 수능 최저학력기준 일부 변경                             <ul style="list-style-type: none"> <li>- 인문계열: 국, 수, 영, 사/과(상위 1과목) 중 2개 영역 합 5 이내</li> <li>- 국제학부: 국, 수, 영, 사/과(상위 1과목)중 국어 포함 2개 영역 합 5 이내 및 영어 2등급 이내</li> </ul> </li> <li>• 학생부종합(고른기회전형/사회기여자전형) 인문/자연계열 수능 최저학력 기준 폐지</li> </ul>		
전형방법	<ul style="list-style-type: none"> <li>• 학생부교과(고교추천전형) 전형 방식 변경                             <ul style="list-style-type: none"> <li>- 전형방법 변경: 단계별 선발</li> <li>- 학생부교과 성적 반영 방법 변경: 진로선택 과목 비중 확대(20%)</li> <li>- 고교별 추천인원 조정: 고교별 최대 20명</li> </ul> </li> <li>• 스크랜트대학 국제학부 전형방법 다각화                             <ul style="list-style-type: none"> <li>- 학생부종합(미래인재전형) (11명)</li> <li>- 실기/실적(국제학특기자전형) (43명)</li> </ul> </li> <li>• 학교장 추천 전형(고교추천전형) 및 서류평가 전형(학생부종합전형, 예체능서류전형, 특기자전형)에서 학교 폭력 관련 사항 반영 방법</li> </ul>			<ul style="list-style-type: none"> <li>• 학생부교과(고교추천전형) 전형 방식 변경                             <ul style="list-style-type: none"> <li>- 전형방법: 교과 일괄합산, 면접 폐지</li> </ul> </li> <li>• 학생부 종합(미래인재전형-면접형) 신설(200명)                             <ul style="list-style-type: none"> <li>- 단계별 선발(1단계 5배수 선발)</li> <li>1단계(5배수): 서류 100</li> <li>2단계: 1단계 성적 70%+면접 30%</li> <li>- 수능 최저학력기준 미적용</li> </ul> </li> <li>- 학생부종합(미래인재전형)은 학생부종합(미래인재전형-서류형)으로 명칭 변경</li> <li>• 학교 폭력 조치사항 반영: 학교생활기록부 기재된 사항만을 대상으로 함.</li> </ul>		

주요 변경 사항	2025학년도	2026학년도
<p><b>전형방법</b></p>	<ul style="list-style-type: none"> <li>- 학교장 추천전형(고교추천전형): 학교 폭력 관련 기재 사항이 있을 경우 추천 대상 제외</li> <li>- 서류평가전형: 학교 폭력 관련 기재 사항이 있을 경우 입학 관련 위원회 심의 후 감점 또는 0점 처리 가능</li> </ul>	<ul style="list-style-type: none"> <li>- 수시 및 정시의 모든 전형(수시 학교장 추천전형(고교추천전형) 제외): 학교 폭력 관련 기재 사항이 있을 경우 조치사항 1~7호는 전체 전형 총점의 최저10%~최고 60% 감점 적용, 8~9호는 부적격 처리(단계별 전형의 경우 각 단계에서 해당 단계의 총점에 적용)</li> <li>- 수시 학생부교과(고교추천전형): 학교폭력 기재 사항이 있을 경우 지원할 수 없음.</li> </ul>
<p><b>기타</b></p>	<ul style="list-style-type: none"> <li>• 첨단분야 학과(전공) 신·증설               <ul style="list-style-type: none"> <li>- 공과대학 융합전자반도체공학부 전자전기공학전공(34명→64명)</li> <li>- 인공지능대학 인공지능데이터사이언스학부 신설(113명): 인공지능학과(40명)과 데이터사이언스학과(40명) 통합</li> <li>- 자연과학대학 학부 정원 및 편제 조정: 화학생명분자과학부(133명) 소속 전공을 화학·나노과학과(67명)과 생명과학과(66명)로 학과 개편</li> <li>- 정시 모집 '다'군 모집 시행: 인공지능대학 인공지능데이터사이언스학부</li> </ul> </li> <li>• 실기/실적(어학특기자전형, 국제학특기자전형) 활동보고서 폐지</li> <li>• 실기/실적(어학특기자전형, 국제학특기자전형) 어학 관련 지원자격 변경(공인어학성적표 추가)</li> <li>• 정시 모집 자연계열 수학/과학 응시과목 제한 해제               <ul style="list-style-type: none"> <li>- 수학은 확통/미적분/기하 중 택1 가능</li> <li>- 사탐/과탐 중 택 2 가능</li> <li>- 과탐 동일과목 I+II 선택 가능</li> <li>- 과학탐구 1과목당 변화표준점수의 6%를 가간점으로 부여함.</li> </ul> </li> <li>• 정시 모집 계열별 통합 선발 및 학부/학과(전공)별 선발 동시 실시               <ul style="list-style-type: none"> <li>- 수능 전형을 통하여 모집단위 구분 없이 인문계열 (174명)과 자연계열(149명) 선발</li> <li>- 수능(수능전형), 수능(예체능실기전형) 및 실기/실적(예체능실기전형)을 통하여 학부/학과(전공)별 831명 선발</li> </ul> </li> </ul>	<ul style="list-style-type: none"> <li>• 실기/실적(예체능실기전형) 전형방법 변경               <ul style="list-style-type: none"> <li>- 전형방법: 일괄합산</li> <li>- 학생부 교과 20%+실기 80%</li> </ul> </li> <li>• 재외국민과 외국인 특별전형 변경               <ul style="list-style-type: none"> <li>- 중·고교과정 해외 이수자 및 전교육과정 해외이수자 모집단위 확대: 의과대학, 약학대학 선발</li> <li>- 전형방법                   <ol style="list-style-type: none"> <li>1) 전모집단위(의과/약학대학 제외): 서류평가 100%</li> <li>2) 의과대학, 약학대학:                       <ul style="list-style-type: none"> <li>1단계(10배수): 서류 100%</li> <li>2단계: 1단계 성적 70%+면접 30%</li> </ul> </li> </ol> </li> </ul> </li> <li>• 정시 모집 계열별 통합 선발 및 학부/학과(전공)별 선발 동시 실시와 인원 변동               <ul style="list-style-type: none"> <li>- 수능 전형을 통하여 모집단위 구분 없이 인문계열 (173명)과 자연계열(141명) 선발</li> <li>- 수능(수능전형), 수능(예체능실기전형) 및 실기/실적(예체능실기전형)을 통하여 학부/학과(전공)별 847명 선발</li> </ul> </li> </ul>



# 인천대학교



- 주소: 인천광역시 연수구 아카데미로 119
- 홈페이지: [www.inu.ac.kr](http://www.inu.ac.kr)
- 입시상담 연락처: 032-835-0000

2025-2026 대비 주요 변경사항(정원 외 포함 기준)

주요 변경 사항		2025학년도		2026학년도	
	구분	인원(명)	비율(%)	인원(명)	비율(%)
모집 인원	수시	1,861	67.5	1,860	67.4
	정시	901	32.5	900	32.6
	계	2,762	100.0	2,760	100.0
	학생부종합전형 모집인원	<ul style="list-style-type: none"> <li>• 학생부종합전형(총 911명)                             <ul style="list-style-type: none"> <li>- 자기추천전형(692명)</li> <li>- 기회균형전형(110명)</li> <li>- 사회통합전형(55명)</li> <li>- 서해5도출신자전형(6명)</li> <li>- 특수교육대상자전형(48명)</li> </ul> </li> </ul>		<ul style="list-style-type: none"> <li>• 학생부종합전형(총 858명)                             <ul style="list-style-type: none"> <li>- 자기추천전형(694명)</li> <li>- 기회균형전형(110명)</li> <li>- 서해5도출신자전형(6명)</li> <li>- 특수교육대상자전형(48명)</li> </ul> </li> </ul>	
지역균형전형 모집인원	<ul style="list-style-type: none"> <li>• 학생부교과(지역균형전형) (293명)</li> </ul>		<ul style="list-style-type: none"> <li>• 학생부교과(지역균형전형) (288명)</li> </ul>		
전형 폐지	-		-		
수능 최저학력기준 적용 변경	-		<ul style="list-style-type: none"> <li>• 학생부교과(교과성적우수자전형) 수능 최저학력기준 조정                             <ul style="list-style-type: none"> <li>- 인문 자연계열, 디자인학부(동북아국제통상전공 제외): 국, 수, 영, 사/과(상위1과목) 중 2개 영역 등급 합 7 이내</li> <li>- 동북아국제통상전공: : 국, 수, 영, 사/과(상위1과목) 중 2개 영역 등급 합 6 이내</li> <li>- 자연계열 수능 과학탐구 영역 지정 폐지 및 최저기준 충족 시 수학 또는 과학탐구 1개 영역 필수 포함 폐지</li> </ul> </li> </ul>		
전형방법	<ul style="list-style-type: none"> <li>• 학생부교과(교과성적우수자/지역균형전형) 자유전공학부(인문/자연) 가산점 비율 변경                             <ul style="list-style-type: none"> <li>- 학생부 반영교과별 이수과목 이수단위 합 20% 총점에 가산</li> </ul> </li> </ul>		<ul style="list-style-type: none"> <li>• 학교 폭력 조치사항 반영                             <ul style="list-style-type: none"> <li>- 모든 전형에 적용</li> <li>- 반영 방법                                     <ol style="list-style-type: none"> <li>1) 학생부 교과·실기/실적(실기우수자)·기타: 2·3호 1% 감점, 4·5호 3% 감점, 6~9호 부적격</li> <li>2) 학생부종합: 2·3호 5% 감점, 4·5호 10% 감점, 6~9호 부적격(정성평가시 반영)</li> <li>3) 실기/실적(특기자): 지원 자격 제한</li> </ol> </li> </ul> </li> <li>• 학생부종합(자기추천전형) 운동건강학부 1단계 선발 배수 변경: 3배수→4배수</li> </ul>		

주요 변경 사항	2025학년도	2026학년도
전형방법		<ul style="list-style-type: none"> <li>• 사회통합전형 전형유형 및 지원자격 변경 : 학생부 종합(서류100)→학생부 교과(교과 100)</li> <li>1) 직업군인 등 자녀: 15년 이상 재직 삭제</li> <li>2) 집배원 등 자녀: 10년 이상 재직 삭제</li> <li>3) 다문화가정 자녀: 부모 중 1인이 외국 국적인(이었던) 자로 변경</li> <li>• 동점자 처리 기준 추가: 3순위 추가 : 3순위 전체 과목의 응시 횟수가 적은 자</li> </ul>
기타	<ul style="list-style-type: none"> <li>• 융합자유전공대학 자유전공학부(인문 자연) 신설(인문 87명, 자연 129명)             <ul style="list-style-type: none"> <li>- 학생부교과(교과우수자전형): 인문 35명, 자연 53명</li> <li>- 학생부교과(지역균형전형): 인문 26명, 자연 38명</li> <li>- 정시(수능전형): 인문 26명, 자연 38명</li> <li>※ 자유전공학부 신설에 따른 모집인원 변경</li> </ul> </li> <li>• 첨단학과 학생부종합전형 시행             <ul style="list-style-type: none"> <li>- 데이터과학과                 <ul style="list-style-type: none"> <li>1) 학생부교과(교과성적우수자전형) 3명</li> <li>2) 학생부교과(지역균형전형) 3명</li> <li>3) 학생부종합(자기추천전형) 6명</li> <li>4) 학생부종합(기회균형전형) 1명</li> <li>5) 학생부종합(사회통합전형) 1명</li> <li>6) 학생부종합(특수교육대상자) 1명</li> </ul> </li> <li>- 스마트물류공학전공                 <ul style="list-style-type: none"> <li>1) 학생부종합(자기추천전형) 3명</li> <li>2) 정시(수능 일반학생전형) 7명</li> </ul> </li> </ul> </li> <li>• 실기/실적(실기우수자전형) 변동             <ul style="list-style-type: none"> <li>- 공연예술학과 실기종목 연기만 가능(한국무용 ×)</li> </ul> </li> <li>• 실기/실적(특기자전형): 학교생활기록부의 학교폭력 조치사항을 면접고사 시 반영</li> <li>• 조형예술학부 서양화전공 모집인원 변경             <ul style="list-style-type: none"> <li>- 수시 실기/실적(실기우수자전형): 10명→15명</li> <li>- 정시 실기/실적(일반학생전형): 5명→0명</li> </ul> </li> <li>• 정시에서 스포츠과학부와 운동건강학부는 실기/실적 위주 전형에서 수능(일반학생전형)으로 변경</li> </ul>	<ul style="list-style-type: none"> <li>• 검정고시 비교내신 기준 조정 : 검정고시 성적평균 100.0 경우 비교내신등급이 2.74→3.00으로 변경</li> <li>• 서해5도출신자전형 모집단위 추가 실기/실적 전형에 공연예술학과 추가</li> <li>• 실기/실적(실기우수자전형) 예체능계열 전형요소 반영 비율 등 변경             <ul style="list-style-type: none"> <li>- 디자인학부                 <ul style="list-style-type: none"> <li>1단계(6배수): 교과 100%</li> <li>2단계: 실기 70%+1단계 성적 30%</li> </ul> </li> <li>- 공연예술학과                 <ul style="list-style-type: none"> <li>1단계(7배수): 실기 1차 100%</li> <li>2단계: 실기 2차 70%+교과 30%</li> </ul> </li> </ul> </li> <li>• 실기/실적(실기우수자전형) 운동건강학부 학생부 반영교과 변경             <ul style="list-style-type: none"> <li>- 사회 30% → 사회/과학(상위 교과군) 30%</li> <li>- 가산점: 각 반영 교과별 이수과목 이수 단위(학점) 합 의 5% 총점에 가산</li> </ul> </li> <li>• 실기/실적(실기우수자전형) 예체능계열 실기고사 종목 변경             <ul style="list-style-type: none"> <li>- 디자인학부 주제 및 고사시간 변경: 제공된 사물 또는 이미지 특성과 주어진 제시어의 해석에 의한 자유로운 표현(5시간)</li> <li>- 체육교육과 실기 종목 변경: 턱걸이(남), 매달리기(여)→메디신볼던지기</li> </ul> </li> <li>• 정시모집 자연계열 수능 과학 탐구 영역 지정 폐지</li> <li>• 정시모집 예체능계열 위주 구분 및 전형요소 반영 비율 변경             <ul style="list-style-type: none"> <li>- 스포츠과학부 실질 반영 비율 변경(수능 40, 실기 60)</li> <li>- 운동건강학부 반영 비율 및 실질 반영 비율 변경(수능 60, 실기 40)</li> </ul> </li> <li>• 정시모집 운동건강학부 수능 영역별 반영 비율 변경             <ul style="list-style-type: none"> <li>- 국어 40, 탐구(2과목) 40, 영어 20</li> </ul> </li> </ul>



# 인 하 대 학 교



- 주소: 인천광역시 남구 인하로 100
- 홈페이지: <http://admission.inha.ac.kr>
- 입시상담 연락처: 032-860-7221~7224, 9231

2025-2026 대비 주요 변경사항(정원 외 포함 기준)

주요 변경 사항		2025학년도		2026학년도	
	구분	인원(명)	비율(%)	인원(명)	비율(%)
모집 인원	수시	2,686	67.4	2,632	67.6
	정시	1,299	32.6	1,261	32.4
	계	3,985	100	3,893	100
학생부종합전형 모집인원		<ul style="list-style-type: none"> <li>• 학생부종합전형(총 1,497명)                             <ul style="list-style-type: none"> <li>- 인하미래인재전형(1,020명)</li> <li>- 고른기회전형(137명)</li> <li>- 농어촌학생전형(137명)</li> <li>- 평생학습자전형(13명)</li> <li>- 특성화고 등을 졸업한 재직자(187명)</li> <li>- 서해5도지역출신자(3명)</li> </ul> </li> <li>※ 모든 학생부종합전형 수능최저 미적용</li> </ul>		<ul style="list-style-type: none"> <li>• 학생부종합전형(총 1,663명)                             <ul style="list-style-type: none"> <li>- 인하미래인재전형(면접형)(939명)</li> <li>- 인하미래인재전형(서류형)(248명)</li> <li>- 고른기회전형(137명)</li> <li>- 농어촌학생전형(136명)</li> <li>- 평생학습자전형(13명)</li> <li>- 특성화고 등을 졸업한 재직자(187명)</li> <li>- 서해5도지역출신자(3명)</li> </ul> </li> <li>※ 모든 학생부종합전형 수능최저 미적용</li> </ul>	
지역균형전형 모집인원		<ul style="list-style-type: none"> <li>• 학생부교과(지역균형전형)(총 648명)                             <ul style="list-style-type: none"> <li>- 인문: 220명</li> <li>- 자연(의예과 외): 382명</li> <li>- 의예과: 26명</li> <li>- 자유전공융합학부: 20명 (신설)</li> </ul> </li> </ul>		<ul style="list-style-type: none"> <li>• 학생부교과(지역균형전형)(총 429명)</li> </ul>	
전형(유형) 폐지		-		-	
수능 최저학력기준 적용(여부) 변경		<ul style="list-style-type: none"> <li>• 수능 최저학력기준 수학, 탐구 필수 응시과목 제한 폐지</li> <li>• 학생부교과(지역균형) 수능최저학력기준                             <ul style="list-style-type: none"> <li>- 인문, 자유전공융합학부: 국, 영, 수, 탐 2개 합 6</li> <li>- 자연(의예과 외): 국, 영, 수, 탐 2개 합 5</li> <li>- 의예: 국, 영, 수, 탐 3개 각 1등급</li> </ul> </li> <li>• 수능 최저학력기준 수학, 탐구 필수 응시과목 제한 폐지</li> <li>• 논술(논술우수자) 수능최저학력기준 미적용 (단, 의예과 제외)                             <ul style="list-style-type: none"> <li>- 의예과: 국, 영, 수, 탐 3개 각 1등급</li> </ul> </li> <li>※ 탐구는 상위 1개 과목 반영. 단, 의예과의 경우 탐구 2개 과목 평균 적용(소수점 첫째자리에서 올림)</li> </ul>		2025학년도와 동일	

주요 변경 사항	2025학년도	2026학년도
<p><b>전형방법</b></p>	<ul style="list-style-type: none"> <li>• 학생부교과(지역균형전형) 자유전공융합학부 신설(20명)</li> <li>• 학생부교과 성적 산출하는 모든 전형에서 진로선택과목 반영             <ul style="list-style-type: none"> <li>- 해당 전형: 학생부교과(지역균형), 논술(논술우수자), 실기/실적 전 전형</li> <li>- 학생부교과 반영 방법 변경: 진로선택과목 상위 3과목 반영(A=1등급, B=2등급, C=4등급)</li> </ul> </li> <li>• 학생부종합(인하미래인재) 전형 의예과 면접고사 방식 변경 예정 (최종 수시 모집요강 확인 필요)</li> <li>• 실기/실적(체육특기자전형)은 학교폭력 조치사항 정량적 감점 반영: 1~3호 1점, 4~5호 30점, 6~7호 50점, 8~9호 부적격</li> </ul>	<ul style="list-style-type: none"> <li>• 학교폭력조치사항 반영 방법             <ul style="list-style-type: none"> <li>- 모든 전형에서 학교생활기록부에 학교폭력 관련 기재사항이 있을 경우 1~7호는 최고 50점~최저 1점 감점 적용하며, 전형 총점(1,000점 만점)에서 감점 반영 후 최종 전형 총점을 산출함. 8~9호는 부적격 처리함.</li> </ul> </li> </ul>
<p><b>기타</b></p>	<ul style="list-style-type: none"> <li>• 조형예술 실기고사 유형 변경: 인물소묘 → 인물수채화</li> <li>• 체육특기자 학교폭력 조치사항 정량적 감점</li> <li>• 정시 모집 프런티어창의대학 설립 및 전공선택권 강화             <ul style="list-style-type: none"> <li>- 무전공 선발 확대: 자유전공학부 70명→자유전공융합학부 250명</li> <li>- 단과대학별 융합학부 신설: 명, 경영융합학부 44명, 사회과학융합학부 공합융합학부 131명, 자연과학융합학부 4041명, 인문융합학부 33명</li> <li>- 자율 전공(트랙)선택 가능 학부 신설: 공과대학 전기전자공학부 189명, 문과대학 영미유럽인문융합학부 60명</li> </ul> </li> <li>• 정시 모집 의예과 군 배치 변경: '다'군→'가'군</li> <li>• 정시 모집 수능 반영 영역 비율             <ul style="list-style-type: none"> <li>- 프런티어창의대학 자유전공융합학부 및 융합학부는 2가지 수능 반영비율 중 수험생에게 유리한 환산점수로 산출</li> <li>- 수능, 수학, 탐구 필수 응시과목 제한 폐지(탐구 변환표준점수로 통합 산출)</li> <li>- 한국사 반영방법 변경(등급별 감점)</li> <li>- 계열, 모집단위별 수학과 탐구영역 가산점 부여</li> </ul> </li> </ul>	



# 중앙대학교



- 주소: 서울특별시 동작구 흑석로 84
- 홈페이지: <https://www.cau.ac.kr>
- 입시상담 연락처: 02)820-6393

## 2025-2026 대비 주요 변경사항(정원 외 포함 기준)

주요 변경 사항		2025학년도		2026학년도	
	구분	인원(명)	비율(%)	인원(명)	비율(%)
모집 인원	수시	2,793	57.4	2,798	57.5
	정시	2,075	42.6	2,072	42.5
	계	4,868	100.0	4,870	100.0
학생부종합전형 모집인원		<ul style="list-style-type: none"> <li>• 학생부종합전형(1,413명)                             <ul style="list-style-type: none"> <li>- CAU융합형인재전형(457명)</li> <li>- CAU탐구형인재전형(484명)</li> <li>- CAU어울림전형(20명)</li> <li>- 기회균형전형-농어촌학생(139명)</li> <li>- 기회균형전형-기초생활수급자차상위(73명)</li> <li>- 기회균형전형-장애인등대상자전형(8명)</li> <li>- 기회균형전형-특성화고졸업재직자전형(232명)</li> </ul> </li> </ul>		<ul style="list-style-type: none"> <li>• 학생부종합전형(1,421명)                             <ul style="list-style-type: none"> <li>- CAU융합형인재(452명)</li> <li>- CAU탐구형인재(492명)</li> <li>- CAU어울림(20명)</li> <li>- 기회균형전형-농어촌학생(139명)</li> <li>- 기회균형전형-기초생활수급자차상위(74명)</li> <li>- 기회균형전형-장애인등대상자전형(8명)</li> <li>- 기회균형전형-특성화고졸업재직자전형(236명)</li> </ul> </li> </ul>	
지역균형전형 모집인원		<ul style="list-style-type: none"> <li>• 학생부교과(지역균형전형) (500명)</li> </ul>		<ul style="list-style-type: none"> <li>• 학생부교과(지역균형전형) (500명)</li> </ul>	
수능 최저학력기준 적용 변경		<ul style="list-style-type: none"> <li>• 수능최저학력기준 적용 시, 수능 응시 영역 지정 해제</li> <li>- 자연 계열 수학 응시영역 제한 해제 및 탐구 사/과탐 응시 가능</li> <li>- 인문/자연/예체능: 국, 수, 영, 사/과탐</li> </ul>		<ul style="list-style-type: none"> <li>• 실기/실적(실기형 전형) 공연양상창작학부(영화)</li> <li>수능최저학력기준 도입: 국, 수, 영, 탐(상위 1과목) 중 2개 합 6 이내, 한국어 필수, 영어 등급은 1등급과 2등급을 통합하여 1등급으로 간주</li> </ul>	
전형방법		<ul style="list-style-type: none"> <li>• 학생부종합전형방법 변경                             <ul style="list-style-type: none"> <li>- CAU융합형인재: 서류 100% (면접 폐지)</li> <li>- CAU탐구형인재:                                     <ul style="list-style-type: none"> <li>1단계: 서류 100%</li> <li>2단계: 1단계 성적 70%+면접 30%</li> </ul> </li> <li>- CAU어울림: 다문화가정 자녀 지원 자격: 다문화가족지원법 제2조 제1호에 따른 다문화 가정의 자녀로서 대한민국 국적자</li> </ul> </li> <li>• 학교폭력 조치사항 반영방법                             <ul style="list-style-type: none"> <li>- 학생부교과(지역균형전형), 학생부종합, 실기/실적(특기형-체육특기)의 경우 학교생활기록부에 기재된 학교폭력조치사항에 대해 감점 반영(중복 조치가 있는 경우, 높은 호수 기준으로 적용)</li> <li>- 학생부 종합(100점 만점 기준): 1~3호 0.5점, 4~5호 5점, 6~7호 7.5점, 8호 10점, 9호 20점 감점</li> </ul> </li> </ul>		<ul style="list-style-type: none"> <li>• 학생부종합전형방법 변경                             <ul style="list-style-type: none"> <li>- CAU융합형인재 의과대학 면접 실시</li> <li>1단계: 서류 100%</li> <li>2단계: 1단계 성적 70%+면접 30%</li> </ul> </li> <li>• 학교폭력조치사항 반영 방법                             <ul style="list-style-type: none"> <li>- 수시 및 정시 전체 전형에 대해 호수별 차등 적용하며 감점 또는 부적격 처리</li> </ul> </li> </ul>	

주요 변경 사항	2025학년도	2026학년도																							
전형방법	<ul style="list-style-type: none"> <li>- 학생부교과, 실기/실적(특기형-체육특기)(1,000점 만점): 1~3호 5점, 4-5호 50점, 6~7호 75점, 8호 100점, 9호 200점 감점</li> </ul>																								
기타	<ul style="list-style-type: none"> <li>• 학칙 개정: 안성캠퍼스→다빈치캠퍼스(24년부터 적용)</li> <li>• 창의ICT공과대학 전공 개방 모집 변경               <ul style="list-style-type: none"> <li>- 수시 학생부교과(지역균형전형): (전공개방) 창의ICT공과대학(58명)→전자전기공학부, 융합공학부 학과별 선발(56명)</li> <li>- 정시 수능(일반전형): 융합공학부(나군), 전자전기공학부(다군) 학과별 선발→창의ICT공과대학(다군)(150명) 선발</li> </ul> </li> <li>• 실기/실적(특기형) 지원자격 변경               <ul style="list-style-type: none"> <li>- 공연영상창작학부(문예창작) 문학특기 지원자격 조정</li> <li>- 스포츠과학부 체육특기(단체-농구) 지원자격 조정</li> </ul> </li> <li>• 정시 수능 영역별 반영 비율 변경 및 탐구영역 가산점 도입               <ul style="list-style-type: none"> <li>- 인문대/사범대 사탐 가산점 5% 부여</li> <li>- 자연 계열 전체 과탐 가산점 5% 부여</li> <li>- 영역별 반영 비율</li> </ul> </li> </ul> <table border="1" style="width: 100%; border-collapse: collapse; text-align: center;"> <thead> <tr> <th>계열</th> <th></th> <th>국어</th> <th>수학</th> <th>탐구 (사/과 2과목)</th> <th>영어</th> <th>한국사</th> </tr> </thead> <tbody> <tr> <td rowspan="2">인문/ 예체능</td> <td>인문대, 사범대, 예체능(영화, 사진, 디자인)</td> <td>35</td> <td>30</td> <td>35</td> <td rowspan="3">별도로 가산점 부여</td> <td rowspan="3"></td> </tr> <tr> <td>사회과학대, 경영경제대, 간호학가(인)</td> <td>30</td> <td>40</td> <td>30</td> </tr> <tr> <td>자연</td> <td>전체</td> <td>30</td> <td>35</td> <td>35</td> </tr> </tbody> </table>	계열		국어	수학	탐구 (사/과 2과목)	영어	한국사	인문/ 예체능	인문대, 사범대, 예체능(영화, 사진, 디자인)	35	30	35	별도로 가산점 부여		사회과학대, 경영경제대, 간호학가(인)	30	40	30	자연	전체	30	35	35	<ul style="list-style-type: none"> <li>• 실기/실적(실기형) 전체 학생 반영 비율 변경               <ul style="list-style-type: none"> <li>- 학생부 20(교과 15, 비교과 5) 또는 학생부 100(교과 75, 비교과 25) 반영</li> </ul> </li> <li>• 공연영상창작학부 연극(연기/뮤지컬 연기)               <ul style="list-style-type: none"> <li>- 실기고사 대면고사 실시, 1단계 5배수 선발</li> </ul> </li> <li>• 공연영상창작학부 무용               <ul style="list-style-type: none"> <li>- 수시 미충원일 경우 정시 이월 선발 시 반영비율 변경(수능 30%, 실기 70%)</li> </ul> </li> <li>• 스포츠과학부(체육특기)               <ul style="list-style-type: none"> <li>- 체육특기 단체 1단계 배수 변경(20배수→10배수)</li> <li>- 체육특기 단체 지원자격 세부요건 변경</li> </ul> </li> </ul>
계열		국어	수학	탐구 (사/과 2과목)	영어	한국사																			
인문/ 예체능	인문대, 사범대, 예체능(영화, 사진, 디자인)	35	30	35	별도로 가산점 부여																				
	사회과학대, 경영경제대, 간호학가(인)	30	40	30																					
자연	전체	30	35	35																					



# 한국공학대학교



- 주소: (15073) 경기도 시흥시 산기대학로 237
- 홈페이지: iphak.kpu.ac.kr
- 입시상담 연락처: 1588-2036

**2025-2026 대비 주요 변경사항(정원 외 포함 기준)**

주요 변경 사항		2025학년도		2026학년도	
	구분	인원(명)	비율(%)	인원(명)	비율(%)
모집 인원	수시	1,155	70	1,155	69.9
	정시	495	30	496	30.1
	계	1,650	100.0	1,651	100.0
	학생부종합전형 모집인원	<ul style="list-style-type: none"> <li>• 기회균형: 57명</li> <li>• 융합인재: 80명</li> <li>• 창의인재: 152명</li> <li>• 특성화고졸재직자(정원내): 2명</li> <li>• 특성화고졸재직자(정원외): 75명</li> <li>• 조기취업형계약학과: 120명</li> </ul>		<ul style="list-style-type: none"> <li>• 기회균형: 57명</li> <li>• 창의인재: 210명</li> <li>• 특성화고졸재직자(정원내): 2명</li> <li>• 특성화고졸재직자(정원외): 76명</li> <li>• 조기취업형계약학과: 120명</li> </ul>	
지역균형전형 모집인원	<ul style="list-style-type: none"> <li>• 지역균형: 168명</li> </ul>		<ul style="list-style-type: none"> <li>• 지역균형: 190명</li> </ul>		
전형(유형) 신설	<ul style="list-style-type: none"> <li>• 학생부종합(융합인재) 신설</li> </ul>		<ul style="list-style-type: none"> <li>• 학생부종합(융합인재) 폐지</li> </ul>		
전형방법 변경	<ul style="list-style-type: none"> <li>• 융합인재: 서류평가 100</li> </ul>		<ul style="list-style-type: none"> <li>• 변동 없음</li> </ul>		
수능 최저학력 기준 적용(여부) 변경	<ul style="list-style-type: none"> <li>• 변동 없음</li> </ul>		<ul style="list-style-type: none"> <li>• 변동 없음</li> </ul>		
기타	<ul style="list-style-type: none"> <li>• 학생부교과(특성화고교졸업자)                             <ul style="list-style-type: none"> <li>- 모집시기 이동: 정시 → 수시</li> </ul> </li> <li>• 학생부 반영방법                             <ul style="list-style-type: none"> <li>- 각 교과별 상위 4개 과목</li> <li>- 반영교과 내 진로선택과목 석차등급 변환 반영 (교과별 최대 2개 추가 반영)</li> </ul> </li> <li>• 한국사(1과목)는 공학계열은 과학교과, 경영학부는 사회 또는 과학에서 이수 단위 많은 교과에 포함</li> <li>• 비교 내신 적용 변경                             <ul style="list-style-type: none"> <li>- 검정고시 출신자[논술(논술우수자)], 2023년 2월 및 그 이전 졸업자[논술(논술우수자)]</li> </ul> </li> </ul>		<ul style="list-style-type: none"> <li>• 정시 모집군: 가군, 나군 및 다군 → 나군 및 다군</li> <li>- 컴퓨터공학전공: 가군 → 나군</li> <li>- 인공지능학과: 가군 → 다군</li> <li>- 기계공학과: 가군 → 나군</li> <li>- 생명화학공학과: 가군 → 나군</li> <li>- 에너지전기공학과: 가군 → 다군</li> <li>- 데이터사이언스전공: 가군 → 나군</li> </ul>		



# 한국외국어대학교



- 주소: 서울특별시 동대문구 이문로 107 / 경기도 용인시 처인구 모현면 외대로 81
- 대학홈페이지: [www.hufs.ac.kr](http://www.hufs.ac.kr)
- 입사상담 연락처: 02-2173-2500

2025-2026 대비 주요 변경사항(정원 외 포함 기준)

주요 변경 사항		2025학년도		2026학년도	
구분		인원(명)	비율(%)	인원(명)	비율(%)
모집 인원	수시	2,094	57.6	2,155	57.7
	정시	1,537	42.4	1,578	42.3
	계	3,631	100.0	3,733	100.0
학생부종합전형 모집인원	<ul style="list-style-type: none"> <li>• 면접형: 488명</li> <li>• SW인재: 34명</li> <li>• 서류형: 525명</li> <li>• 기회균형전형: 191명</li> </ul>			<ul style="list-style-type: none"> <li>• 학생부종합전형(총 1,240명)                             <ul style="list-style-type: none"> <li>- 학생부종합전형(면접형)(475명)</li> <li>- 학생부종합전형(SW인재)(34명)</li> <li>- 학생부종합전형(서류형)(539명)</li> <li>- 기회균형전형(192명)</li> </ul> </li> </ul>	
지역균형전형 모집인원	<ul style="list-style-type: none"> <li>• 학교장추천전형: 375명</li> </ul>			<ul style="list-style-type: none"> <li>• 학교장추천전형(380명)</li> </ul>	
전형방법 변경	<ul style="list-style-type: none"> <li>• 학생부종합전형(SW인재): 서류 100%</li> <li>• 논술전형: 논술 100%</li> </ul>			<ul style="list-style-type: none"> <li>• 학생부교과(학교장추천전형)                             <ul style="list-style-type: none"> <li>- 계열 구분 없이 동일 교과 반영, 교과별 반영비율 동일</li> <li>- 학교폭력 가해 학생의 학교생활기록부에 기재된 학교폭력 조치사항 기록이 있을 경우 지원 불가</li> </ul> </li> <li>• 학생부종합(면접형, SW인재, 서류형, 기회균형)                             <ul style="list-style-type: none"> <li>- 학교폭력 가해 학생의 학교생활기록부에 기재된 학교폭력 조치사항 기록이 있을 경우 각 호수에 따라 감점 처리</li> </ul> </li> </ul>	
수능 최저학력기준 적용 변경	<ul style="list-style-type: none"> <li>• 학교장추천전형 글로벌캠퍼스 자연계열 수능 최저학력기준 변경                             <ul style="list-style-type: none"> <li>- 국어, 수학, 영어, 탐구(사회 혹은 과학 탐구 1과목) 중 1개 영역 등급이 3이내이고, 한국사 영역 4등급 이내</li> </ul> </li> <li>• 논술전형 글로벌캠퍼스 수능최저학력기준 신설                             <ul style="list-style-type: none"> <li>- 국어, 수학, 영어, 탐구(사회 혹은 과학 탐구 1과목) 중 1개 영역 등급이 3이내이고, 한국사 영역 4등급 이내</li> </ul> </li> </ul>			<ul style="list-style-type: none"> <li>• 변동 없음</li> </ul>	
기타	<ul style="list-style-type: none"> <li>• 수시모집 전체 전형 중복지원 가능                             <ul style="list-style-type: none"> <li>- 학교장추천전형, 학생부종합전형(면접형), 학생부종합전형(SW인재), 학생부종합전형(서류형), 기회균형전형, 논술전형 모두 중복 지원 가능</li> </ul> </li> <li>• 서울캠퍼스 자유전공학부 신설</li> <li>• 글로벌캠퍼스 글로벌자유전공학부 명칭 변경: 글로벌자유전공학부 → 자유전공학부(글로벌)</li> </ul>			<ul style="list-style-type: none"> <li>• 학교폭력 가해 학생의 학교생활기록부에 기재된 학교폭력 조치사항 기록이 있을 경우 각 호에 따라 감점 처리</li> <li>• 정시모집: 자연계열 한국사 영역 방법 변경: 가산점 처리</li> </ul>	



# 한국항공대학교



- 주소: (10540) 경기도 고양시 덕양구 항공대학로 76
- 홈페이지: <http://www.kau.ac.kr>
- 입시상담 연락처: 02-300-0228~9

2025-2026 대비 주요 변경사항(정원 외 포함 기준)

주요 변경 사항		2025학년도		2026학년도																																																			
구분		인원(명)	비율(%)	인원(명)	비율(%)																																																		
모집 인원	수시	604	69.1	605	73.1																																																		
	정시	269	30.9	222	26.9																																																		
	계	873	100.0	827	100.0																																																		
	학생부종합전형 모집인원	<ul style="list-style-type: none"> <li>미래인재: 141</li> <li>고른기회: 44</li> </ul>		<ul style="list-style-type: none"> <li>미래인재(146)</li> <li>고른기회(44)</li> </ul>																																																			
지역균형전형 모집인원	<ul style="list-style-type: none"> <li>학교장추천전형: 104명</li> </ul>		<ul style="list-style-type: none"> <li>학교장추천전형: 111명</li> </ul>																																																				
수능 최저학력기준 적용(여부) 변경	<ul style="list-style-type: none"> <li>전 모집단위: 국, 수, 영, 탐(1) 중 2개 합 6</li> </ul>		<ul style="list-style-type: none"> <li>수능 지정영역 중 2개 영역 합 6등급 이내(탐구1)</li> </ul>																																																				
전형방법 변경	<ul style="list-style-type: none"> <li>학교장추천전형 고교 추천인원 제한 폐지</li> <li>수시모집 교과성적 반영비율 조정 (교과성정우수자/학교장추천)</li> </ul> <table border="1" style="width: 100%; border-collapse: collapse;"> <thead> <tr> <th rowspan="2">모집단위</th> <th rowspan="2">반영 교과</th> <th colspan="5">반영교과 반영비율</th> </tr> <tr> <th>국</th> <th>영</th> <th>수</th> <th>과</th> <th>사</th> </tr> </thead> <tbody> <tr> <td>항공우주 및 기계공학부 항공전자정보공학부 신소재공학과 스마트드론공학과 시지울주행시스템공학과 공학계열</td> <td>국영수과</td> <td>25</td> <td>25</td> <td>(미/기) 25</td> <td>25</td> <td>-</td> </tr> <tr> <td>소프트웨어학과 항공교통물류학과 항공운항학과 자유전공학부 경영학부</td> <td>국영수과 또는 사</td> <td>25</td> <td>25</td> <td>25</td> <td>25</td> <td></td> </tr> </tbody> </table>	모집단위	반영 교과	반영교과 반영비율					국	영	수	과	사	항공우주 및 기계공학부 항공전자정보공학부 신소재공학과 스마트드론공학과 시지울주행시스템공학과 공학계열	국영수과	25	25	(미/기) 25	25	-	소프트웨어학과 항공교통물류학과 항공운항학과 자유전공학부 경영학부	국영수과 또는 사	25	25	25	25		<ul style="list-style-type: none"> <li>공학분야 수학필수 지정과목(미분/기하) 폐지</li> </ul> <table border="1" style="width: 100%; border-collapse: collapse;"> <thead> <tr> <th rowspan="2">모집단위</th> <th rowspan="2">반영 교과</th> <th colspan="5">반영교과 반영비율</th> </tr> <tr> <th>국</th> <th>영</th> <th>수</th> <th>과</th> <th>사</th> </tr> </thead> <tbody> <tr> <td>기계항공공학과 항공우주공학과 전기전자공학과 신소재공학과 스마트드론공학과 시지울주행시스템공학과 소프트웨어학과 자유전공학부(공학계열)</td> <td>국영수과</td> <td>25</td> <td>25</td> <td>25</td> <td>25</td> <td>-</td> </tr> <tr> <td>항공교통물류학부 항공운항학과 자유전공학부(전계열) 경영학과 항공경영학과</td> <td>국영수과 또는 사</td> <td>25</td> <td>25</td> <td>25</td> <td>25</td> <td></td> </tr> </tbody> </table>	모집단위	반영 교과	반영교과 반영비율					국	영	수	과	사	기계항공공학과 항공우주공학과 전기전자공학과 신소재공학과 스마트드론공학과 시지울주행시스템공학과 소프트웨어학과 자유전공학부(공학계열)	국영수과	25	25	25	25	-	항공교통물류학부 항공운항학과 자유전공학부(전계열) 경영학과 항공경영학과	국영수과 또는 사	25	25	25	25		
모집단위	반영 교과			반영교과 반영비율																																																			
		국	영	수	과	사																																																	
항공우주 및 기계공학부 항공전자정보공학부 신소재공학과 스마트드론공학과 시지울주행시스템공학과 공학계열	국영수과	25	25	(미/기) 25	25	-																																																	
소프트웨어학과 항공교통물류학과 항공운항학과 자유전공학부 경영학부	국영수과 또는 사	25	25	25	25																																																		
모집단위	반영 교과	반영교과 반영비율																																																					
		국	영	수	과	사																																																	
기계항공공학과 항공우주공학과 전기전자공학과 신소재공학과 스마트드론공학과 시지울주행시스템공학과 소프트웨어학과 자유전공학부(공학계열)	국영수과	25	25	25	25	-																																																	
항공교통물류학부 항공운항학과 자유전공학부(전계열) 경영학과 항공경영학과	국영수과 또는 사	25	25	25	25																																																		

주요 변경 사항	2025학년도	2026학년도																																															
<p><b>전형방법 변경</b></p>	<ul style="list-style-type: none"> <li>수시모집 교과성적 반영방법 변경(교과성적우수자)                             <ul style="list-style-type: none"> <li>반영교과별 상위등급(1~9등급) 과목 5개씩, 총 20개 과목 + 진로선택과목 최대 3과목 가산 반영</li> </ul> </li> <li>수시모집 교과성적 반영방법 변경(학교장추천)                             <ul style="list-style-type: none"> <li>적용 모집단위: 소프트, 항공물, 운항, 자유, 경영</li> <li>국어, 영어, 수학 교과 중 석차등급(1~9)이 기재된 모든 과목 + 사회 또는 과학 교과 총 이수학점 비교시 높은 이수학점 교과의 석차등급(1~9) 모든 과목 반영 + 진로 선택과목 최대 3과목 가산 반영</li> </ul> </li> <li>정시 반영영역별 반영 비율 및 모집단위 변경</li> </ul> <table border="1" data-bbox="393 737 889 1242"> <thead> <tr> <th rowspan="2">모집단위</th> <th colspan="5">반영교과 반영비율</th> </tr> <tr> <th>국</th> <th>영</th> <th>수</th> <th>탐구 사회/과학/ 직탐</th> <th>비고</th> </tr> </thead> <tbody> <tr> <td>항공우주 및 기계공학부 항공전자정보공학부 신소재공학과 스마트드론공학과 시뮬레이션시스템공학과 공학계열</td> <td>20 (-5)</td> <td>35</td> <td>20 (+5)</td> <td>25</td> <td rowspan="3">과탐 5% 가산</td> </tr> <tr> <td>소프트웨어학과 항공교통물류학과 항공운항학과 자유전공학부</td> <td>25</td> <td>30</td> <td>20</td> <td>25</td> </tr> <tr> <td>경영학부</td> <td>30</td> <td>25</td> <td>20</td> <td>25</td> </tr> </tbody> </table>	모집단위	반영교과 반영비율					국	영	수	탐구 사회/과학/ 직탐	비고	항공우주 및 기계공학부 항공전자정보공학부 신소재공학과 스마트드론공학과 시뮬레이션시스템공학과 공학계열	20 (-5)	35	20 (+5)	25	과탐 5% 가산	소프트웨어학과 항공교통물류학과 항공운항학과 자유전공학부	25	30	20	25	경영학부	30	25	20	25	<ul style="list-style-type: none"> <li>수시 교과성적우수자전형 모집단위 및 교과반영방법 변경</li> </ul> <table border="1" data-bbox="920 353 1414 897"> <thead> <tr> <th>모집단위</th> <th>교과반영방법</th> </tr> </thead> <tbody> <tr> <td>기계항공공학과 항공우주공학과 전기전자공학과 컴퓨터공학과 신소재공학과 스마트드론공학과 시뮬레이션시스템공학과 소프트웨어학과 자유전공학부(공학계열)</td> <td>국/영/수/과 교과별 상위등급(1~9등급) 과목 각 5개씩, 총 20개 과목 반영 + 진로선택과목 최대 3과목 가산 반영</td> </tr> <tr> <td>항공교통물류학부 항공운항학과 자유전공학부(전계열) 경영학과 항공경영학과</td> <td>국/영/수 교과별 상위등급(1~9등급)과목 각 5개씩 + 사회 및 과학 교과 중 상위등급(1~9등급)과목 5개, 총20개과목 반영 + 진로선택과목 최대 3과목 가산 반영</td> </tr> </tbody> </table> <ul style="list-style-type: none"> <li>수시 학교장추천 전형 모집단위 및 교과반영방법 변경</li> </ul> <table border="1" data-bbox="920 966 1414 1464"> <thead> <tr> <th>모집단위</th> <th>교과반영방법</th> </tr> </thead> <tbody> <tr> <td>기계항공공학과 항공우주공학과 전기전자공학과 컴퓨터공학과 신소재공학과 스마트드론공학과 시뮬레이션시스템공학과 소프트웨어학과 자유전공학부(공학계열)</td> <td>국/영/수/과 교과별 상위등급(1~9등급) 과목 각 5개씩, 총 20개 과목 반영 + 진로선택과목 최대 3과목 가산 반영</td> </tr> <tr> <td>항공교통물류학부 항공운항학과 자유전공학부(전계열) 경영학과 항공경영학과</td> <td>국/영/수 교과별 상위등급(1~9등급)과목 각 5개씩 + 사회 및 과학 교과 중 상위등급(1~9등급)과목 5개, 총20개과목 반영 + 진로선택과목 최대 3과목 가산 반영</td> </tr> </tbody> </table> <ul style="list-style-type: none"> <li>수시 논술전형 출제유형에 따른 모집단위 변경</li> </ul> <table border="1" data-bbox="920 1533 1414 2038"> <thead> <tr> <th>모집단위</th> <th>논술유형</th> </tr> </thead> <tbody> <tr> <td>기계항공공학과 항공우주공학과 전기전자공학과 컴퓨터공학과 신소재공학과 스마트드론공학과 시뮬레이션시스템공학과 소프트웨어학과 자유전공학부(공학계열)</td> <td>수리논술(수학, 수학·II, 미적분)</td> </tr> <tr> <td>항공교통물류학부 항공운항학과 자유전공학부(전계열)</td> <td>수리논술(수학, 수학·II)</td> </tr> <tr> <td>경영학과 항공경영학과</td> <td>언어논술</td> </tr> </tbody> </table>	모집단위	교과반영방법	기계항공공학과 항공우주공학과 전기전자공학과 컴퓨터공학과 신소재공학과 스마트드론공학과 시뮬레이션시스템공학과 소프트웨어학과 자유전공학부(공학계열)	국/영/수/과 교과별 상위등급(1~9등급) 과목 각 5개씩, 총 20개 과목 반영 + 진로선택과목 최대 3과목 가산 반영	항공교통물류학부 항공운항학과 자유전공학부(전계열) 경영학과 항공경영학과	국/영/수 교과별 상위등급(1~9등급)과목 각 5개씩 + 사회 및 과학 교과 중 상위등급(1~9등급)과목 5개, 총20개과목 반영 + 진로선택과목 최대 3과목 가산 반영	모집단위	교과반영방법	기계항공공학과 항공우주공학과 전기전자공학과 컴퓨터공학과 신소재공학과 스마트드론공학과 시뮬레이션시스템공학과 소프트웨어학과 자유전공학부(공학계열)	국/영/수/과 교과별 상위등급(1~9등급) 과목 각 5개씩, 총 20개 과목 반영 + 진로선택과목 최대 3과목 가산 반영	항공교통물류학부 항공운항학과 자유전공학부(전계열) 경영학과 항공경영학과	국/영/수 교과별 상위등급(1~9등급)과목 각 5개씩 + 사회 및 과학 교과 중 상위등급(1~9등급)과목 5개, 총20개과목 반영 + 진로선택과목 최대 3과목 가산 반영	모집단위	논술유형	기계항공공학과 항공우주공학과 전기전자공학과 컴퓨터공학과 신소재공학과 스마트드론공학과 시뮬레이션시스템공학과 소프트웨어학과 자유전공학부(공학계열)	수리논술(수학, 수학·II, 미적분)	항공교통물류학부 항공운항학과 자유전공학부(전계열)	수리논술(수학, 수학·II)	경영학과 항공경영학과	언어논술
	모집단위		반영교과 반영비율																																														
		국	영	수	탐구 사회/과학/ 직탐	비고																																											
	항공우주 및 기계공학부 항공전자정보공학부 신소재공학과 스마트드론공학과 시뮬레이션시스템공학과 공학계열	20 (-5)	35	20 (+5)	25	과탐 5% 가산																																											
소프트웨어학과 항공교통물류학과 항공운항학과 자유전공학부	25	30	20	25																																													
경영학부	30	25	20	25																																													
모집단위	교과반영방법																																																
기계항공공학과 항공우주공학과 전기전자공학과 컴퓨터공학과 신소재공학과 스마트드론공학과 시뮬레이션시스템공학과 소프트웨어학과 자유전공학부(공학계열)	국/영/수/과 교과별 상위등급(1~9등급) 과목 각 5개씩, 총 20개 과목 반영 + 진로선택과목 최대 3과목 가산 반영																																																
항공교통물류학부 항공운항학과 자유전공학부(전계열) 경영학과 항공경영학과	국/영/수 교과별 상위등급(1~9등급)과목 각 5개씩 + 사회 및 과학 교과 중 상위등급(1~9등급)과목 5개, 총20개과목 반영 + 진로선택과목 최대 3과목 가산 반영																																																
모집단위	교과반영방법																																																
기계항공공학과 항공우주공학과 전기전자공학과 컴퓨터공학과 신소재공학과 스마트드론공학과 시뮬레이션시스템공학과 소프트웨어학과 자유전공학부(공학계열)	국/영/수/과 교과별 상위등급(1~9등급) 과목 각 5개씩, 총 20개 과목 반영 + 진로선택과목 최대 3과목 가산 반영																																																
항공교통물류학부 항공운항학과 자유전공학부(전계열) 경영학과 항공경영학과	국/영/수 교과별 상위등급(1~9등급)과목 각 5개씩 + 사회 및 과학 교과 중 상위등급(1~9등급)과목 5개, 총20개과목 반영 + 진로선택과목 최대 3과목 가산 반영																																																
모집단위	논술유형																																																
기계항공공학과 항공우주공학과 전기전자공학과 컴퓨터공학과 신소재공학과 스마트드론공학과 시뮬레이션시스템공학과 소프트웨어학과 자유전공학부(공학계열)	수리논술(수학, 수학·II, 미적분)																																																
항공교통물류학부 항공운항학과 자유전공학부(전계열)	수리논술(수학, 수학·II)																																																
경영학과 항공경영학과	언어논술																																																

주요 변경 사항	2025학년도	2026학년도																					
전형방법 변경		<ul style="list-style-type: none"> <li>정시 반영영역별 반영 비율 및 모집단위 변경</li> </ul> <table border="1"> <thead> <tr> <th rowspan="2">모집단위</th> <th colspan="3">반영교과 반영비율</th> <th rowspan="2">탐구 사회/과학 /직탐</th> </tr> <tr> <th>국</th> <th>영</th> <th>수</th> </tr> </thead> <tbody> <tr> <td>기계항공공학과 항공우주공학과 전기전자공학과 신소재공학과 스마트드론공학과 AI자율주행시스템공학과 소프트웨어학과 자유전공학부(공학계열)</td> <td>20</td> <td>35</td> <td>20</td> <td>25</td> </tr> <tr> <td>항공교통물류학부 항공운항학과 자유전공학부(전계열) 경영학과 항공경영학과</td> <td>25 30</td> <td>30 25</td> <td>25</td> <td>25</td> </tr> </tbody> </table> <p>※ 항공교통물류학부, 항공운항학과, 자유전공학부(전계열), 경영학과, 항공경영학과는 두 가지 반영 비율 중 높은 환산점수로 반영</p> <ul style="list-style-type: none"> <li>정시 군별 모집단위 변경</li> </ul>	모집단위	반영교과 반영비율			탐구 사회/과학 /직탐	국	영	수	기계항공공학과 항공우주공학과 전기전자공학과 신소재공학과 스마트드론공학과 AI자율주행시스템공학과 소프트웨어학과 자유전공학부(공학계열)	20	35	20	25	항공교통물류학부 항공운항학과 자유전공학부(전계열) 경영학과 항공경영학과	25 30	30 25	25	25			
모집단위	반영교과 반영비율			탐구 사회/과학 /직탐																			
	국	영	수																				
기계항공공학과 항공우주공학과 전기전자공학과 신소재공학과 스마트드론공학과 AI자율주행시스템공학과 소프트웨어학과 자유전공학부(공학계열)	20	35	20	25																			
항공교통물류학부 항공운항학과 자유전공학부(전계열) 경영학과 항공경영학과	25 30	30 25	25	25																			
기타		<ul style="list-style-type: none"> <li>학교폭력조치사항 감점 반영</li> </ul> <table border="1"> <thead> <tr> <th>모집 시기</th> <th>전형명</th> <th>감점비율</th> </tr> </thead> <tbody> <tr> <td rowspan="5">수시</td> <td>논술우수자</td> <td>총점 1,000점 만점 기준</td> </tr> <tr> <td>교과성적우수자</td> <td>구분 1~3호 감점없음</td> </tr> <tr> <td>학교장추천</td> <td>4~7호 3</td> </tr> <tr> <td>미래인재</td> <td>8호 지원자격</td> </tr> <tr> <td>고른기회</td> <td>9호 부적격</td> </tr> <tr> <td rowspan="3">정시</td> <td>일반학생</td> <td>구분 1~3호 감점없음</td> </tr> <tr> <td>농어촌학생</td> <td>4~7호 3</td> </tr> <tr> <td>특성화고교출신자</td> <td>8호 지원자격 9호 부적격</td> </tr> </tbody> </table>	모집 시기	전형명	감점비율	수시	논술우수자	총점 1,000점 만점 기준	교과성적우수자	구분 1~3호 감점없음	학교장추천	4~7호 3	미래인재	8호 지원자격	고른기회	9호 부적격	정시	일반학생	구분 1~3호 감점없음	농어촌학생	4~7호 3	특성화고교출신자	8호 지원자격 9호 부적격
모집 시기	전형명	감점비율																					
수시	논술우수자	총점 1,000점 만점 기준																					
	교과성적우수자	구분 1~3호 감점없음																					
	학교장추천	4~7호 3																					
	미래인재	8호 지원자격																					
	고른기회	9호 부적격																					
정시	일반학생	구분 1~3호 감점없음																					
	농어촌학생	4~7호 3																					
	특성화고교출신자	8호 지원자격 9호 부적격																					



# 한양대학교(서울)



- 주소: 서울특별시 성동구 왕십리로 222 133-791
- 홈페이지: <http://www.hanyang.ac.kr>
- 입시상담 연락처: 02-2220-1901~6

2025-2026 대비 주요 변경사항(정원 외 포함 기준)

주요 변경 사항		2025학년도		2026학년도	
모집 인원	구분	인원(명)	비율(%)	인원(명)	비율(%)
	수시	1,841	56.3	1,846	57.3
	정시	1,427	43.7	1,23	42.7
	계	3,268	100	2,948	100
학생부종합전형 모집인원	학생부종합(추천형)	182		학생부종합(추천형)	197
	학생부종합(서류형)	684		학생부종합(서류형)	584
	학생부종합(면접형)	29		학생부종합(면접형)	120
	학생부종합(고른기회)	118		학생부종합(고른기회)	118
	학생부종합(특성화고졸재직자(정원외))	154		학생부종합(특성화고졸재직자(정원외))	154
	소계	1,167		소계	1,173
	지역균형전형 모집인원	333		333	
전형(유형) 신설/폐지 등	구분	전형명		• 해당 없음	
	전형 신설	학생부교과(추천형)			
학생부종합(추천형)					
학생부종합(서류형)					
학생부종합(면접형)					
전형 폐지	학생부교과(지역균형발전) 학생부종합(일반)				
수능 최저학력기준 적용(여부) 변경	구분	전형명	수능최저	<ul style="list-style-type: none"> <li>• 의예과 학생부종합(추천형) 수능최저학력기준 변경 - 국,수,영,탐(2개 과목 평균) 중 3개 영역 등급합 40 이내</li> <li>• 논술 전형 수능최저학력기준 적용</li> </ul>	
	수능 최저학력 기준	학생부교과(추천형)	3합7		
		학생부종합(추천형)	3합7 * 의예: 3합4		
		논술 * 한양인터칼리지학부 모집단위에 한함	3합7		
전형명	수능최저				
전 모집단위 (단, 의예과 제외)	국,수,영,탐(상위1개 과목) 중 3개 영역 등급합 70 이내				
의예과	국,수,영,탐(2개 과목 평균) 중 3개 영역 등급합 4 이내				

주요 변경 사항	2025학년도	2026학년도																																																																					
전형방법	<table border="1"> <thead> <tr> <th>전형명</th> <th>전형방법</th> <th>수능 최저</th> </tr> </thead> <tbody> <tr> <td>학생부교과 (추천형)</td> <td>학생부교과 90 + 교과 정성평가 10</td> <td>○</td> </tr> <tr> <td>학생부종합 (추천형)</td> <td>학생부종합 100</td> <td>○</td> </tr> <tr> <td>학생부종합 (서류형)</td> <td>학생부종합 100</td> <td>X</td> </tr> <tr> <td>학생부종합 (면접형)</td> <td>• 1단계 학생부종합 100 (5배수 내외) • 2단계 1단계 성적 80 + 면접 20</td> <td>X</td> </tr> <tr> <td rowspan="2">논술</td> <td>• 한양인터칼리지학부 이외 : 논술 90 + 학생부종합 10</td> <td>X</td> </tr> <tr> <td>• 한양인터칼리지학부 : 논술 90 + 학생부종합 10</td> <td>○</td> </tr> </tbody> </table>	전형명	전형방법	수능 최저	학생부교과 (추천형)	학생부교과 90 + 교과 정성평가 10	○	학생부종합 (추천형)	학생부종합 100	○	학생부종합 (서류형)	학생부종합 100	X	학생부종합 (면접형)	• 1단계 학생부종합 100 (5배수 내외) • 2단계 1단계 성적 80 + 면접 20	X	논술	• 한양인터칼리지학부 이외 : 논술 90 + 학생부종합 10	X	• 한양인터칼리지학부 : 논술 90 + 학생부종합 10	○	<table border="1"> <thead> <tr> <th>전형명</th> <th>전형방법</th> <th>수능 최저</th> </tr> </thead> <tbody> <tr> <td>학생부교과 (추천형)</td> <td>학생부교과 90 + 교과 정성평가 10</td> <td>○</td> </tr> <tr> <td>학생부종합 (추천형)</td> <td>학생부종합 100</td> <td>○</td> </tr> <tr> <td>학생부종합 (서류형)</td> <td>학생부종합 100</td> <td>X</td> </tr> <tr> <td>학생부종합 (면접형)</td> <td>• 1단계 학생부종합 100 (7배수 내외) • 2단계 1단계 성적 70 + 면접 30</td> <td>X</td> </tr> <tr> <td>논술</td> <td>• 논술 90 + 학생부종합 10</td> <td>○</td> </tr> </tbody> </table>	전형명	전형방법	수능 최저	학생부교과 (추천형)	학생부교과 90 + 교과 정성평가 10	○	학생부종합 (추천형)	학생부종합 100	○	학생부종합 (서류형)	학생부종합 100	X	학생부종합 (면접형)	• 1단계 학생부종합 100 (7배수 내외) • 2단계 1단계 성적 70 + 면접 30	X	논술	• 논술 90 + 학생부종합 10	○																															
	전형명	전형방법	수능 최저																																																																				
	학생부교과 (추천형)	학생부교과 90 + 교과 정성평가 10	○																																																																				
	학생부종합 (추천형)	학생부종합 100	○																																																																				
	학생부종합 (서류형)	학생부종합 100	X																																																																				
	학생부종합 (면접형)	• 1단계 학생부종합 100 (5배수 내외) • 2단계 1단계 성적 80 + 면접 20	X																																																																				
논술	• 한양인터칼리지학부 이외 : 논술 90 + 학생부종합 10	X																																																																					
	• 한양인터칼리지학부 : 논술 90 + 학생부종합 10	○																																																																					
전형명	전형방법	수능 최저																																																																					
학생부교과 (추천형)	학생부교과 90 + 교과 정성평가 10	○																																																																					
학생부종합 (추천형)	학생부종합 100	○																																																																					
학생부종합 (서류형)	학생부종합 100	X																																																																					
학생부종합 (면접형)	• 1단계 학생부종합 100 (7배수 내외) • 2단계 1단계 성적 70 + 면접 30	X																																																																					
논술	• 논술 90 + 학생부종합 10	○																																																																					
기타	<ul style="list-style-type: none"> <li>• 학교장 추천전형 자연계열 필수 이수 과목 폐지 및 추천인원 변경</li> </ul> <table border="1"> <thead> <tr> <th>전형명</th> <th>필수 이수 과목</th> <th>추천인원</th> </tr> </thead> <tbody> <tr> <td>학생부교과 (추천형)</td> <td>제한 없음</td> <td>고3 재적수 11%</td> </tr> <tr> <td>학생부종합 (추천형)</td> <td>제한 없음</td> <td>고3 재적수 11%</td> </tr> </tbody> </table> <p>※ 교과(추천형)과 종합(추천형) 추천인원은 분리 산정</p> <ul style="list-style-type: none"> <li>• 학생부종합(서류형, 면접형, 고른기회) 지원자격 제한 폐지</li> </ul> <table border="1"> <thead> <tr> <th>전형명</th> <th>2025학년도 지원자격</th> </tr> </thead> <tbody> <tr> <td>학생부종합 (서류형)</td> <td>• 졸업연도 제한 없음 • 국내 정규 고교 졸업(예정)자 및 동등의 학력 소지자</td> </tr> <tr> <td>학생부종합 (면접형)</td> <td>• 검정고시, 외국고교 졸업(예정)자도 지원 가능</td> </tr> <tr> <td>학생부종합 (고른기회)</td> <td>(단, 고른기회 전형은 자격별 세부 조건 충족 필요)</td> </tr> </tbody> </table> <ul style="list-style-type: none"> <li>• 학생부종합(서류형, 면접형, 고른기회) 간 중복 지원 불가</li> </ul> <table border="1"> <thead> <tr> <th colspan="2">2025학년도</th> </tr> <tr> <th>전형명</th> <th>중복 지원 가능 여부</th> </tr> </thead> <tbody> <tr> <td>학생부교과(추천형)</td> <td rowspan="4">1개만 지원 가능 학생부교과, 학생부종합에서 각 1개씩 지원 가능</td> </tr> <tr> <td>학생부종합(추천형)</td> </tr> <tr> <td>학생부종합(서류형)</td> </tr> <tr> <td>학생부종합(면접형)</td> </tr> </tbody> </table>	전형명	필수 이수 과목	추천인원	학생부교과 (추천형)	제한 없음	고3 재적수 11%	학생부종합 (추천형)	제한 없음	고3 재적수 11%	전형명	2025학년도 지원자격	학생부종합 (서류형)	• 졸업연도 제한 없음 • 국내 정규 고교 졸업(예정)자 및 동등의 학력 소지자	학생부종합 (면접형)	• 검정고시, 외국고교 졸업(예정)자도 지원 가능	학생부종합 (고른기회)	(단, 고른기회 전형은 자격별 세부 조건 충족 필요)	2025학년도		전형명	중복 지원 가능 여부	학생부교과(추천형)	1개만 지원 가능 학생부교과, 학생부종합에서 각 1개씩 지원 가능	학생부종합(추천형)	학생부종합(서류형)	학생부종합(면접형)	<ul style="list-style-type: none"> <li>• 수능위주 전형 전형 요소 및 반영 비율 변경</li> </ul> <table border="1"> <thead> <tr> <th>전형명</th> <th>반영 비율</th> </tr> </thead> <tbody> <tr> <td>[가],[나],[다]군 수능 위주 일반 및 특별전형</td> <td>수능90 + 학생부종합평가 10</td> </tr> </tbody> </table> <ul style="list-style-type: none"> <li>• 정시 모집군 변경</li> </ul> <table border="1"> <thead> <tr> <th>대학</th> <th>모집단위</th> <th>2026학년도</th> </tr> </thead> <tbody> <tr> <td rowspan="3">공과</td> <td>융합전자공학부</td> <td rowspan="6">정시 [내군 이동]</td> </tr> <tr> <td>컴퓨터소프트웨어학부</td> </tr> <tr> <td>전기·생체공학부 (전기공학전공)</td> </tr> <tr> <td>의과</td> <td>의예과</td> </tr> <tr> <td>정책과학</td> <td>정책학과</td> </tr> <tr> <td>경영</td> <td>경영학부</td> </tr> </tbody> </table> <ul style="list-style-type: none"> <li>• 의류학과, 실내건축디자인학과 수능영역별 반영 비율 변경</li> </ul> <table border="1"> <thead> <tr> <th rowspan="2">모집단위</th> <th colspan="5">2026학년도</th> </tr> <tr> <th>국</th> <th>수</th> <th>영</th> <th colspan="2">탐구</th> </tr> </thead> <tbody> <tr> <td>의류학과, 실내건축디자인 학과</td> <td>35</td> <td>35</td> <td>10</td> <td>20</td> <td>2</td> </tr> </tbody> </table> <ul style="list-style-type: none"> <li>• 음악대학 피아노과 수시·정시 통합하여 정시모집 [가]에서 선발</li> </ul> <table border="1"> <thead> <tr> <th>수시</th> <th>정시</th> <th>모집군</th> <th>전형방법</th> </tr> </thead> <tbody> <tr> <td>폐지</td> <td>19명</td> <td>[가군]</td> <td>1단계(2배수): 실기100 2단계: 실기70 + 수능30</td> </tr> </tbody> </table>	전형명	반영 비율	[가],[나],[다]군 수능 위주 일반 및 특별전형	수능90 + 학생부종합평가 10	대학	모집단위	2026학년도	공과	융합전자공학부	정시 [내군 이동]	컴퓨터소프트웨어학부	전기·생체공학부 (전기공학전공)	의과	의예과	정책과학	정책학과	경영	경영학부	모집단위	2026학년도					국	수	영	탐구		의류학과, 실내건축디자인 학과	35	35	10	20	2	수시	정시	모집군	전형방법	폐지	19명	[가군]	1단계(2배수): 실기100 2단계: 실기70 + 수능30
	전형명	필수 이수 과목	추천인원																																																																				
	학생부교과 (추천형)	제한 없음	고3 재적수 11%																																																																				
	학생부종합 (추천형)	제한 없음	고3 재적수 11%																																																																				
	전형명	2025학년도 지원자격																																																																					
	학생부종합 (서류형)	• 졸업연도 제한 없음 • 국내 정규 고교 졸업(예정)자 및 동등의 학력 소지자																																																																					
학생부종합 (면접형)	• 검정고시, 외국고교 졸업(예정)자도 지원 가능																																																																						
학생부종합 (고른기회)	(단, 고른기회 전형은 자격별 세부 조건 충족 필요)																																																																						
2025학년도																																																																							
전형명	중복 지원 가능 여부																																																																						
학생부교과(추천형)	1개만 지원 가능 학생부교과, 학생부종합에서 각 1개씩 지원 가능																																																																						
학생부종합(추천형)																																																																							
학생부종합(서류형)																																																																							
학생부종합(면접형)																																																																							
전형명	반영 비율																																																																						
[가],[나],[다]군 수능 위주 일반 및 특별전형	수능90 + 학생부종합평가 10																																																																						
대학	모집단위	2026학년도																																																																					
공과	융합전자공학부	정시 [내군 이동]																																																																					
	컴퓨터소프트웨어학부																																																																						
	전기·생체공학부 (전기공학전공)																																																																						
의과	의예과																																																																						
정책과학	정책학과																																																																						
경영	경영학부																																																																						
모집단위	2026학년도																																																																						
	국	수	영	탐구																																																																			
의류학과, 실내건축디자인 학과	35	35	10	20	2																																																																		
수시	정시	모집군	전형방법																																																																				
폐지	19명	[가군]	1단계(2배수): 실기100 2단계: 실기70 + 수능30																																																																				



# 한양대학교(ERICA)



- 주소: (15588) 경기도 안산시 상록구 한양대학로 55
- 홈페이지: <http://www.hanyang.ac.kr/>
- 입시상담 연락처: 1577-2876

2025-2026 대비 주요 변경사항(정원 외 포함 기준)

주요 변경 사항		2025학년도		2026학년도	
구분		인원(명)	비율(%)	인원(명)	비율(%)
모집 인원	수시	1,523	62.5	1,490	64.2
	정시	915	37.5	830	35.8
	계	2,438	100.0	2,320	100.0
학생부종합전형 모집인원	<ul style="list-style-type: none"> <li>• 학생부종합전형                             <ul style="list-style-type: none"> <li>- 서류형: 387명</li> <li>- 면접형: 48명</li> <li>- 첨단융합인재: 81명</li> <li>- 고른기회: 84명</li> <li>- 특성화고졸재직자(정원내): 2명</li> <li>- 국방전략기술공학(정원외): 25</li> <li>- 특성화고졸재직자(정원외): 108명</li> <li>- 조기취업형계약학과(정원외): 150명</li> <li>- 서해5도(정원외): 3명</li> </ul> </li> </ul>	<ul style="list-style-type: none"> <li>• 학생부종합전형                             <ul style="list-style-type: none"> <li>- 일반: 516명</li> <li>- 고른기회: 84명</li> <li>- 특성화고졸재직자(정원내): 2명</li> <li>- 국방정보공학: 32명</li> <li>- 특성화고졸재직자(정원외): 102명</li> <li>- 조기취업형계약학과(정원외): 150명</li> <li>- 서해5도(정원외): 3명</li> </ul> </li> </ul>			
지역균형전형 모집인원	<ul style="list-style-type: none"> <li>• 지역균형선발: 513명</li> </ul>	<ul style="list-style-type: none"> <li>• 지역균형선발: 518명</li> </ul>			
전형(유형) 신설/폐지/변경 등	<ul style="list-style-type: none"> <li>• 신설                             <ul style="list-style-type: none"> <li>- 학생부종합(서류형)</li> <li>- 학생부종합(면접형)</li> <li>- 학생부종합(첨단융합인재형)</li> <li>- 재능우수자(디자인)</li> </ul> </li> <li>• 폐지                             <ul style="list-style-type: none"> <li>- 학생부종합(일반)</li> <li>- 학생부종합(SW/ICT인재)</li> </ul> </li> <li>• 전형명 변경: 학생부종합(국방전략기술공학)</li> </ul>	<ul style="list-style-type: none"> <li>• 신설                             <ul style="list-style-type: none"> <li>- 재능우수자(체육인재) 전형</li> </ul> </li> <li>• 폐지                             <ul style="list-style-type: none"> <li>- 재능우수자(체육일반) 전형</li> </ul> </li> </ul>			
수능 최저학력기준 적용 변경	<ul style="list-style-type: none"> <li>• 학생부교과(지역균형선발) 전형 수능 최저학력기준 적용 시 수능 필수 응시 과목 변경                             <ul style="list-style-type: none"> <li>- 자연</li> <li>- 수학: 없음</li> <li>- 탐구: 과학탐구 1과목</li> <li>- 인문, 상경, LIONS자율전공학부(전계열): 없음</li> </ul> </li> </ul>	<ul style="list-style-type: none"> <li>• 학생부교과(지역균형선발) 수능 최저학력기준 적용 시 수능 필수 응시과목 폐지                             <ul style="list-style-type: none"> <li>- 자연, 인문, 상경계열</li> <li>- 수학: 확률과 통계, 미적분, 기하</li> <li>- 탐구: 사회/과학탐구 영역 중 1과목</li> </ul> </li> </ul>			

주요 변경 사항	2025학년도	2026학년도																								
전형방법	<ul style="list-style-type: none"> <li>• 학생부종합(서류형): 학생부종합 100</li> <li>• 학생부종합(면접형)                             <ul style="list-style-type: none"> <li>- 1단계: 학생부종합 100(3배수 선발)</li> <li>- 2단계: 면접 30 + 1단계 성적 70</li> </ul> </li> <li>• 학생부종합(첨단융합인재): 학생부종합 100</li> <li>• 실기/실적(재능우수자(디자인))                             <ul style="list-style-type: none"> <li>- 1단계: 학생부종합 100(10배수 선발)</li> <li>- 2단계: 실기 80+ 1단계 성적 20</li> </ul> </li> </ul>	<ul style="list-style-type: none"> <li>• 재능우수자(체육인재) 전형                             <ul style="list-style-type: none"> <li>- 학생부종합 100(실기고사 없음)</li> <li>- 수능 최저학력기준 미적용</li> </ul> </li> </ul>																								
기타		<ul style="list-style-type: none"> <li>• 수시/정시 전 전형 학교폭력 조치사항 반영</li> </ul> <table border="1"> <thead> <tr> <th>구분</th> <th colspan="2">2026학년도</th> </tr> </thead> <tbody> <tr> <td rowspan="5">학교폭력조치 사항반영방법</td> <td rowspan="4">수시</td> <td>전형유형</td> <td>반영방법 유형</td> </tr> <tr> <td>학생부교과위주</td> <td>지원자격 제한 정량평가</td> </tr> <tr> <td>학생부종합 위주 실기/실적 위주(체육특기) 실기/실적 위주(체육인재)</td> <td>정성평가</td> </tr> <tr> <td>실기/실적(무용) 실기/실적(실용음악)</td> <td>정량평가</td> </tr> <tr> <td>정시</td> <td>수능위주</td> <td>정량평가</td> </tr> <tr> <td></td> <td></td> <td>실기/실적 위주</td> <td>정량평가</td> </tr> </tbody> </table> <ul style="list-style-type: none"> <li>• 단계별 전형 1단계 선발 배수 조정                             <ul style="list-style-type: none"> <li>- 학생부종합(국방정보공학): 3배수</li> <li>- 학생부종합(취업형계약학과): 4배수</li> </ul> </li> <li>• 학생부종합(고른기회)전형 지원자격 확대</li> </ul> <table border="1"> <thead> <tr> <th>구분</th> <th>2026학년도</th> </tr> </thead> <tbody> <tr> <td>지원 자격</td> <td>기초생활수급자, 차상위계층, 한부모가족지원 대상자, 국가보훈대상자, 특수교육대상자, 농어촌학생, 만학도, 자립지원 대상자</td> </tr> </tbody> </table>	구분	2026학년도		학교폭력조치 사항반영방법	수시	전형유형	반영방법 유형	학생부교과위주	지원자격 제한 정량평가	학생부종합 위주 실기/실적 위주(체육특기) 실기/실적 위주(체육인재)	정성평가	실기/실적(무용) 실기/실적(실용음악)	정량평가	정시	수능위주	정량평가			실기/실적 위주	정량평가	구분	2026학년도	지원 자격	기초생활수급자, 차상위계층, 한부모가족지원 대상자, 국가보훈대상자, 특수교육대상자, 농어촌학생, 만학도, 자립지원 대상자
구분	2026학년도																									
학교폭력조치 사항반영방법	수시	전형유형	반영방법 유형																							
		학생부교과위주	지원자격 제한 정량평가																							
		학생부종합 위주 실기/실적 위주(체육특기) 실기/실적 위주(체육인재)	정성평가																							
		실기/실적(무용) 실기/실적(실용음악)	정량평가																							
	정시	수능위주	정량평가																							
		실기/실적 위주	정량평가																							
구분	2026학년도																									
지원 자격	기초생활수급자, 차상위계층, 한부모가족지원 대상자, 국가보훈대상자, 특수교육대상자, 농어촌학생, 만학도, 자립지원 대상자																									



# 홍익대학교



- 주소: 서울특별시 마포구 와우산로 94
- 대학홈페이지: [www.hongik.ac.kr](http://www.hongik.ac.kr)
- 입시상담 연락처: 02-320-1056~8

2025-2026 대비 주요 변경사항(정원 외 포함 기준)

주요 변경 사항		2025학년도		2026학년도	
구분		인원(명)	비율(%)	인원(명)	비율(%)
모집 인원	수시	2,761	67.2	2,758	67.1
	정시	1,350	32.8	1,353	32.9
	계	4,111	100	4,111	100
	학생부종합전형 모집인원	991명 서울캠퍼스: 726명 세종캠퍼스: 265명		991명 서울캠퍼스: 726명 세종캠퍼스: 265명	
지역균형전형 모집인원	308명(서울)		307명(서울)		
전형방법 변경	[자연계열/캠퍼스자율전공(자연예능)] 국어, 수학(미적분/기하), 영어, 과학 탐구(2과목)			• 자연계열 수능최저기준 지정과목 폐지(수시/정시) [자연계열/캠퍼스자율전공(자연예능)] 국어, 수학, 영어, 탐구(2과목)	
수능 최저학력기준 적용(여부) 변경	• 교과우수자전형(세종) [인문계열/캠퍼스자율전공(인문예능)] 2개 영역 합 9등급 이내 [자연계열/캠퍼스자율전공(자연예능)] 1개 영역 4등급 이내			• 교과우수자전형(세종) [인문계열/캠퍼스자율전공(인문예능)/자연계열/캠퍼스자율전공(자연예능)] 1개 영역 4등급 이내	
기타(수능가산점)	없음		[자연계열/캠퍼스자율전공(자연예능)] 수학(미적분/기하): 표준점수 3% 가산, 과학탐구과목: 표준점수 3% 가산		





# 2025-2026 대비 주요 변경 사항 (영남권)





X **2025-2026 대비 주요 변경 사항(영남권)**



**가 야 대 학 교**



- 주소: 경남 김해시 삼계로 208번지
- 홈페이지: [www.kaya.ac.kr](http://www.kaya.ac.kr)
- 입시상담 연락처: 055-330-1075~6

2025-2026 대비 주요 변경사항(정원 외 포함 기준)

주요 변경사항		2025학년도		2026학년도	
모집 인원	구분	인원(명)	비율(%)	인원(명)	비율(%)
	수시	405	93.1	442	93.8
	정시	30	6.9	29	6.2
	계	435	100	471	100
지역인재전형 모집인원	26명		28명		
전형명 변경	• 정원내 지역인재(기초생활수급자)전형 • 지원자격: 경남, 부산, 울산지역 소재 고등학교 전 교육과정을 입학부터 졸업까지 이수한 자		• 정원내 기초생활수급자 전형		



# 경 남 대 학 교



- 주소: (51767) 경남 창원시 마산합포구 경남대학로 7(월영동)
- 홈페이지: <http://www.kyungnam.ac.kr>
- 입시상담 연락처: (055)249-2000

2025-2026 대비 주요 변경사항(정원 외 포함 기준)

주요 변경사항		2025학년도		2026학년도	
구분		인원(명)	비율(%)	인원(명)	비율(%)
모집 인원	수시	2,083	96.7	2,215	98.2
	정시	72	3.3	40	1.8
	계	2,155	100	2,255	100
	학생부종합전형 모집인원	122		244	
지역인재전형 모집인원	404		601		
전형(유형) 폐지	• 사회통합전형(20명)			-	
수능 최저학력기준 적용(여부) 변경	• 학생부교과(일반전형, 지역인재전형) 간호학과 • 국어, 수학, 영어, 탐구(1과목) 중 2개 영역 등급의 합이 8			• 학생부교과(일반전형, 지역인재전형) 간호학과 • 국어, 수학, 영어, 탐구(1과목) 중 2개 영역 등급의 합이 9	
	• 학생부교과(일반전형, 지역인재전형) 물리치료학과 • 국어, 수학, 영어, 탐구(1과목) 중 2개 영역 등급의 합이 9			• 학생부교과(일반전형, 지역인재전형) 물리치료학과 • 국어, 수학, 영어, 탐구(1과목) 중 2개 영역 등급의 합이 10	
기타(수능가산점)	• 정시 나, 다군 전체 모집단위 • 수학 선택과목 미적분 또는 기하 선택 시 수학 백분위 점수의 10%를 총점에 가산함			폐지	



# 경 북 대 학 교



- 주소: 대구광역시 북구 대학로 80
- 홈페이지: www.knu.ac.kr
- 입시상담 연락처: 053-950-5071~3

2025-2026 대비 주요 변경사항(정원 외 포함 기준)

주요 변경사항		2025학년도		2026학년도									
모집 인원	구분	인원(명)	비율(%)	인원(명)	비율(%)								
모집 인원	수시	4,529	81.1	4,497	81.2								
	정시	1,053	18.9	979	18.8								
	계	5,582	100	5,476	100								
	학생부종합전형	1,650		1,664									
학생부종합전형 모집인원		<ul style="list-style-type: none"> <li>• 학생부종합전형(총 1,650명)                             <ul style="list-style-type: none"> <li>- 일반학생(894명)</li> <li>- 지역인재(401명)</li> <li>- 지역인재 학교장추천(3명)</li> <li>- 사회배려자(18명)</li> <li>- 고졸재직자(5명)</li> <li>- 영농창업인재(19명)</li> <li>- SW특별전형(10명)</li> <li>- 농어촌학생(197명)</li> <li>- 기초생활수급자등대상자(53명)</li> <li>- 특성화고졸재직자(25명)</li> <li>- 모바일과학인재(5명)</li> <li>- 장애인등대상자(20명)</li> </ul> </li> </ul>	<ul style="list-style-type: none"> <li>• 학생부종합전형(총 1,664명)                             <ul style="list-style-type: none"> <li>- 일반학생(919명)</li> <li>- 지역인재(398명)</li> <li>- 지역인재 학교장추천(3명)</li> <li>- 사회배려자(14명)</li> <li>- 고졸재직자(5명)</li> <li>- 영농창업인재(22명)</li> <li>- SW특별전형(10명)</li> <li>- 농어촌학생(192명)</li> <li>- 기초생활수급자등대상자(51명)</li> <li>- 특성화고졸재직자(25명)</li> <li>- 모바일과학인재(5명)</li> <li>- 장애인등대상자(20명)</li> </ul> </li> </ul>										
지역인재전형 모집인원		<ul style="list-style-type: none"> <li>• (교과)지역인재전형 584명</li> <li>• (교과)지역인재 기초생활수급자등대상자전형 9명</li> <li>• (종합)지역인재전형 401명</li> <li>• (종합)지역인재 학교장추천전형 3명</li> </ul>	<ul style="list-style-type: none"> <li>• (교과)지역인재전형 508명</li> <li>• (교과)지역인재 기초생활수급자등대상자전형 10명</li> <li>• (종합)지역인재전형 398명</li> <li>• (종합)지역인재 학교장추천전형 3명</li> </ul>										
전형방법 변경		<ul style="list-style-type: none"> <li>• 실기/실적(예·체능)전형</li> <li>• 디자인학과: 교과 10% + 실기 90%</li> </ul>	<ul style="list-style-type: none"> <li>• 실기/실적(예·체능)전형</li> <li>• 디자인학과: 교과 40% + 실기 60%</li> </ul>										
		<ul style="list-style-type: none"> <li>• 대학수학능력시험 지정 응시영역 변경(수시/정시)</li> </ul>	<table border="1"> <thead> <tr> <th>모집단위</th> <th>응시 및 반영 영역</th> </tr> </thead> <tbody> <tr> <td>- 전체 모집단위 (아래 모집단위 제외)</td> <td>국어, 수학, 영어, 탐구, 한국사</td> </tr> <tr> <td>전자공학부 모바일공학전공</td> <td>국어, 수학(미/기), 영어, 과탐, 한국사</td> </tr> <tr> <td>예술대학, 체육학부(체육학전공), 체육학부(건강운동관리전공)</td> <td>국어, 영어, 탐구, 한국사</td> </tr> <tr> <td>생태환경대학, 과학기술대학(자연계열)</td> <td>수학, 영어, 탐구, 한국사</td> </tr> </tbody> </table>	모집단위	응시 및 반영 영역	- 전체 모집단위 (아래 모집단위 제외)	국어, 수학, 영어, 탐구, 한국사	전자공학부 모바일공학전공	국어, 수학(미/기), 영어, 과탐, 한국사	예술대학, 체육학부(체육학전공), 체육학부(건강운동관리전공)	국어, 영어, 탐구, 한국사	생태환경대학, 과학기술대학(자연계열)	수학, 영어, 탐구, 한국사
모집단위	응시 및 반영 영역												
- 전체 모집단위 (아래 모집단위 제외)	국어, 수학, 영어, 탐구, 한국사												
전자공학부 모바일공학전공	국어, 수학(미/기), 영어, 과탐, 한국사												
예술대학, 체육학부(체육학전공), 체육학부(건강운동관리전공)	국어, 영어, 탐구, 한국사												
생태환경대학, 과학기술대학(자연계열)	수학, 영어, 탐구, 한국사												

주요 변경사항	2025학년도		2026학년도
전형방법 변경	모집단위	응시 및 반영 영역	
	<ul style="list-style-type: none"> <li>- 인문사회계열</li> <li>- 체육교육과</li> <li>- 자율전공학부</li> </ul>	국어, 수학, 영어, 탐구, 한국사	
	<ul style="list-style-type: none"> <li>- 자연과학대학[수학과, 물리학과, 화학과, 통계학과, 지구시스템과학부, 자연과학대학 자율학부]</li> <li>- 공과대학[전체 모집단위]</li> <li>- 사범대학[수학교육과]</li> <li>- 의과대학[의예과]</li> <li>- 치과대학[치의예과]</li> <li>- 수의과대학[수의예과]</li> <li>- 약학대학[약학과]</li> <li>- IT대학[컴퓨터학부(글로벌소프트웨어 융합전공)제외한 전체 자연계열 모집단위]</li> <li>- 첨단기술융합대학[전체 모집단위]</li> <li>- 공학 첨단자율학부</li> </ul>	국어, 수학(미/기), 영어, 과탐, 한국사	
	<ul style="list-style-type: none"> <li>- 자연과학대학[생명공학부, 생물학과]</li> <li>- 사범대학[수학교육과를 제외한 전체 자연계열 모집단위]</li> <li>- 농업생명과학대학[산림과학 · 조경학부를 제외한 전체 자연계열 모집단위]</li> <li>- 생활과학대학[의류학과, 식품영양학과]</li> </ul>	국어, 수학, 영어, 과탐, 한국사	
	<ul style="list-style-type: none"> <li>- 농업생명과학대학[산림대학 · 조경학부]</li> <li>- 생활과학대학[아동학부]</li> <li>- 간호대학[간호학과]</li> <li>- IT대학[컴퓨터학부(글로벌소프트웨어 융합전공)]</li> </ul>	국어, 수학, 영어, 탐구, 한국사	
	<ul style="list-style-type: none"> <li>- 예술대학(미술학과, 디자인학과)</li> </ul>	국어, 영어, 탐구, 한국사	
수능 최저학력기준 적용(여부) 변경			<ul style="list-style-type: none"> <li>• 자율전공부(신설 모집단위)                             <ul style="list-style-type: none"> <li>- 학생부교과(교과우수자, 지역인재), 논술 국어, 수학, 영어, 탐구(1과목)영역 중 상위 2개 영역 등급 합 50이내</li> <li>- 학생부종합(일반) 국어, 수학, 영어, 탐구(1과목)영역 중 상위 2개 영역 등급 합 50이내</li> </ul> </li> </ul>
기타(수능가산점)	-		자연계열(전자공학부 모바일공학전공 제외) 모집단위의 경우 과학탐구 과목 응시 시 과목당 5% 가산점 추가



# 경 상 국 립 대 학 교



- 주소: 경상남도 진주시 진주대로 501
- 홈페이지: <https://newgh.gnu.ac.kr/>
- 입시상담 연락처: 055-772-1555

## 2025-2026 대비 주요 변경사항(정원 외 포함 기준)

주요 변경사항		2025학년도		2026학년도		
모집 인원	구분	인원(명)	비율(%)	인원(명)	비율(%)	
	수시	3,801	81.0	3,840	80.9	
	정시	893	19.0	908	19.1	
	계	4,694	100.0	4,748	100	
학생부종합전형 모집인원	학생부종합전형(총 1,567명)			학생부종합전형(총 1,570명)		
		학생부종합(일반전형)	726	학생부종합(일반전형)	731	
		학생부종합(지역인재전형)	333	학생부종합(지역인재전형)	335	
		학생부종합(평생학습자전형)	10	학생부종합(지역인재 기초생활수급자전형)	12	
		학생부종합(국가보훈대상자전형)	4	학생부종합(평생학습자전형)	10	
		학생부종합(사회통합전형)	21	학생부종합(국가보훈대상자전형)	4	
		학생부종합(기초생활수급자전형)	181	학생부종합(사회통합전형)	21	
		학생부종합(농어촌학생전형)	167	학생부종합(기초생활수급자전형)	161	
		학생부종합(특성학교졸업자전형)	62	학생부종합(농어촌학생전형)	172	
		학생부종합(장애인 등 대상자전형)	14	학생부종합(특성학교졸업자전형)	62	
		학생부종합(기초생활수급자전형)	4	학생부종합(장애인 등 대상자전형)	14	
		학생부종합(재직자전형)	45	학생부종합(기초생활수급자전형)	3	
				학생부종합(재직자전형)	45	
	지역인재전형 모집인원	<ul style="list-style-type: none"> <li>• (교과) 지역인재전형 232명</li> <li>• (종합) 지역인재전형 333명</li> <li>• (수능 가군) 지역인재전형 50명</li> </ul>			<ul style="list-style-type: none"> <li>• (교과) 지역인재전형 271명</li> <li>• (종합) 지역인재전형 335명</li> <li>• (종합) 지역인재 기초생활수급자전형 12명</li> <li>• (수능 가군) 지역인재전형 68명</li> </ul>	
전형 신설	-			<ul style="list-style-type: none"> <li>• 학생부종합(지역인재 기초생활수급자전형)                             <ul style="list-style-type: none"> <li>- [수의예과, 간호학과, 약학과](일괄) 서류 100%</li> <li>- [의예과](단계) (1단계) 서류 100% 5배수 선발 (2단계) 1단계 80% + 면접 20%</li> </ul> </li> </ul>		
전형방법	<ul style="list-style-type: none"> <li>• [의예과] 1단계 3배수 선발</li> <li>학생부종합(일반전형)</li> <li>학생부종합(지역인재전형)</li> <li>학생부종합(농어촌학생전형)</li> <li>• [간호학과] 학생부종합(지역인재전형) 면접시행</li> </ul>			<ul style="list-style-type: none"> <li>• [의예과] 1단계 5배수 선발</li> <li>학생부종합(일반전형)</li> <li>학생부종합(지역인재전형)</li> <li>학생부종합(지역인재 기초생활수급자전형)</li> <li>학생부종합(농어촌학생전형)</li> <li>• [간호학과] 학생부종합(지역인재전형) 면접폐지</li> </ul>		

주요 변경사항	2025학년도	2026학년도																																																																				
전형방법	<ul style="list-style-type: none"> <li>교과 성적 반영방법(학생부 교과, 실기/실적)                             <table border="1"> <thead> <tr> <th>모집계열</th> <th>반영 교과</th> </tr> </thead> <tbody> <tr> <td>인문계열</td> <td>국어, 영어, 수학, 사회, 한국사</td> </tr> <tr> <td>자연계열</td> <td>국어, 영어, 수학, 과학</td> </tr> <tr> <td>예체능계열</td> <td>국어, 영어, 사회, 한국사, 과학</td> </tr> <tr> <td>무전공</td> <td>국어, 영어, 수학, 사회, 한국사, 과학</td> </tr> </tbody> </table> </li> <li>실기고사 종목 변경 및 평가 비율 조정                             <table border="1"> <thead> <tr> <th>전형 및 모집단위</th> <th>종목</th> <th>평가비율</th> </tr> </thead> <tbody> <tr> <td rowspan="2">학생부교과 (일반전형)</td> <td>Z-런</td> <td>성적</td> </tr> <tr> <td>공던지기</td> <td>60%+</td> </tr> <tr> <td>수능(일반전형)</td> <td>제자리 멀리뛰기</td> <td>실기</td> </tr> <tr> <td>휴먼헬스케어학과</td> <td>윗몸 일으키기</td> <td>40%</td> </tr> </tbody> </table> </li> </ul>	모집계열	반영 교과	인문계열	국어, 영어, 수학, 사회, 한국사	자연계열	국어, 영어, 수학, 과학	예체능계열	국어, 영어, 사회, 한국사, 과학	무전공	국어, 영어, 수학, 사회, 한국사, 과학	전형 및 모집단위	종목	평가비율	학생부교과 (일반전형)	Z-런	성적	공던지기	60%+	수능(일반전형)	제자리 멀리뛰기	실기	휴먼헬스케어학과	윗몸 일으키기	40%	<ul style="list-style-type: none"> <li>교과 성적 반영방법(학생부 교과, 실기/실적)                             <table border="1"> <thead> <tr> <th>모집계열</th> <th>반영 교과</th> </tr> </thead> <tbody> <tr> <td>인문계열</td> <td>국어, 영어, 수학, 사회, 한국사, 과학</td> </tr> <tr> <td>자연계열</td> <td>국어, 영어, 수학, 사회, 한국사, 과학</td> </tr> <tr> <td>예체능계열</td> <td>국어, 영어, 사회, 한국사, 과학</td> </tr> <tr> <td>무전공</td> <td>국어, 영어, 수학, 사회, 한국사, 과학</td> </tr> </tbody> </table> </li> <li>실기고사 종목 변경 및 평가 비율 조정                             <table border="1"> <thead> <tr> <th>전형 및 모집단위</th> <th>종목</th> <th>평가비율</th> </tr> </thead> <tbody> <tr> <td rowspan="2">학생부교과(일반전형)</td> <td>Z-런</td> <td>성적</td> </tr> <tr> <td>-</td> <td>70%+</td> </tr> <tr> <td>수능(일반전형)</td> <td>제자리 멀리뛰기</td> <td>실기</td> </tr> <tr> <td>휴먼헬스케어학과</td> <td>윗몸 일으키기</td> <td>30%</td> </tr> </tbody> </table> </li> </ul>	모집계열	반영 교과	인문계열	국어, 영어, 수학, 사회, 한국사, 과학	자연계열	국어, 영어, 수학, 사회, 한국사, 과학	예체능계열	국어, 영어, 사회, 한국사, 과학	무전공	국어, 영어, 수학, 사회, 한국사, 과학	전형 및 모집단위	종목	평가비율	학생부교과(일반전형)	Z-런	성적	-	70%+	수능(일반전형)	제자리 멀리뛰기	실기	휴먼헬스케어학과	윗몸 일으키기	30%																				
	모집계열	반영 교과																																																																				
인문계열	국어, 영어, 수학, 사회, 한국사																																																																					
자연계열	국어, 영어, 수학, 과학																																																																					
예체능계열	국어, 영어, 사회, 한국사, 과학																																																																					
무전공	국어, 영어, 수학, 사회, 한국사, 과학																																																																					
전형 및 모집단위	종목	평가비율																																																																				
학생부교과 (일반전형)	Z-런	성적																																																																				
	공던지기	60%+																																																																				
수능(일반전형)	제자리 멀리뛰기	실기																																																																				
휴먼헬스케어학과	윗몸 일으키기	40%																																																																				
모집계열	반영 교과																																																																					
인문계열	국어, 영어, 수학, 사회, 한국사, 과학																																																																					
자연계열	국어, 영어, 수학, 사회, 한국사, 과학																																																																					
예체능계열	국어, 영어, 사회, 한국사, 과학																																																																					
무전공	국어, 영어, 수학, 사회, 한국사, 과학																																																																					
전형 및 모집단위	종목	평가비율																																																																				
학생부교과(일반전형)	Z-런	성적																																																																				
	-	70%+																																																																				
수능(일반전형)	제자리 멀리뛰기	실기																																																																				
휴먼헬스케어학과	윗몸 일으키기	30%																																																																				
수능 최저학력기준 적용(여부) 변경	<table border="1"> <thead> <tr> <th colspan="2">학생부교과, 실기/실적</th> </tr> <tr> <th>모집단위</th> <th>국, 영, 수, 탐(1과목)</th> </tr> </thead> <tbody> <tr> <td>독어독문학과, 불어불문학과, 영어영문학과, 철학과</td> <td>2합 10</td> </tr> <tr> <td>사회학과</td> <td>3합 12</td> </tr> <tr> <td>사회복지학과</td> <td>3합 12</td> </tr> <tr> <td>식품영양학과</td> <td>2합 10</td> </tr> <tr> <td>생명과학부, 정보통계학과, 화학과</td> <td>2합 9</td> </tr> <tr> <td>건축공학부 나노·신소재공학부 고분자공학전공 나노·신소재공학부 금속재료공학전공</td> <td>2합 9</td> </tr> <tr> <td>기계공학부 나노·신소재공학부 세라믹공학전공 건축학과, 화학공학과</td> <td>2합 9</td> </tr> <tr> <td>SI정보공학과</td> <td>미적용</td> </tr> <tr> <td>소프트웨어공학과, 반도체공학과, 전기공학과, 전자공학부, 제어로봇공학과</td> <td>2합 9</td> </tr> <tr> <td>항공우주공학부</td> <td>2합 9</td> </tr> <tr> <td>원예과학부</td> <td>2합 10</td> </tr> <tr> <td>미술교육과</td> <td>2합 8</td> </tr> <tr> <td>교육학과, 역사교육과, 유아교육과, 윤리교육과, 일반사회교육과, 체육교육과</td> <td>2합 7</td> </tr> <tr> <td>화학교육과</td> <td>2합 6</td> </tr> <tr> <td>자율전공학부</td> <td>-</td> </tr> </tbody> </table>	학생부교과, 실기/실적		모집단위	국, 영, 수, 탐(1과목)	독어독문학과, 불어불문학과, 영어영문학과, 철학과	2합 10	사회학과	3합 12	사회복지학과	3합 12	식품영양학과	2합 10	생명과학부, 정보통계학과, 화학과	2합 9	건축공학부 나노·신소재공학부 고분자공학전공 나노·신소재공학부 금속재료공학전공	2합 9	기계공학부 나노·신소재공학부 세라믹공학전공 건축학과, 화학공학과	2합 9	SI정보공학과	미적용	소프트웨어공학과, 반도체공학과, 전기공학과, 전자공학부, 제어로봇공학과	2합 9	항공우주공학부	2합 9	원예과학부	2합 10	미술교육과	2합 8	교육학과, 역사교육과, 유아교육과, 윤리교육과, 일반사회교육과, 체육교육과	2합 7	화학교육과	2합 6	자율전공학부	-	<table border="1"> <thead> <tr> <th colspan="2">학생부교과, 실기/실적</th> </tr> <tr> <th>모집단위</th> <th>국, 영, 수, 탐(1과목)</th> </tr> </thead> <tbody> <tr> <td>독어독문학과, 불어불문학과, 영어영문학과, 철학과</td> <td>미적용</td> </tr> <tr> <td>사회학과</td> <td>미적용</td> </tr> <tr> <td>사회복지학과</td> <td>2합 10</td> </tr> <tr> <td>식품영양학과</td> <td>미적용</td> </tr> <tr> <td>생명과학부, 정보통계학과, 화학과</td> <td>2합 10</td> </tr> <tr> <td>건축공학부 나노·신소재공학부 고분자공학전공 나노·신소재공학부 금속재료공학전공</td> <td>미적용</td> </tr> <tr> <td>기계공학부 나노·신소재공학부 세라믹공학전공 건축학과, 화학공학과</td> <td>2합 10</td> </tr> <tr> <td>SI정보공학과</td> <td>2합 10</td> </tr> <tr> <td>소프트웨어공학과, 반도체공학과, 전기공학과, 전자공학부, 제어로봇공학과</td> <td>2합 10</td> </tr> <tr> <td>항공우주공학부</td> <td>2합 6</td> </tr> <tr> <td>원예과학부</td> <td>미적용</td> </tr> <tr> <td>미술교육과</td> <td>2합 9</td> </tr> <tr> <td>교육학과, 역사교육과, 유아교육과, 윤리교육과, 일반사회교육과, 체육교육과</td> <td>2합 8</td> </tr> <tr> <td>화학교육과</td> <td>2합 7</td> </tr> <tr> <td>자율전공학부</td> <td>2합 10</td> </tr> </tbody> </table>	학생부교과, 실기/실적		모집단위	국, 영, 수, 탐(1과목)	독어독문학과, 불어불문학과, 영어영문학과, 철학과	미적용	사회학과	미적용	사회복지학과	2합 10	식품영양학과	미적용	생명과학부, 정보통계학과, 화학과	2합 10	건축공학부 나노·신소재공학부 고분자공학전공 나노·신소재공학부 금속재료공학전공	미적용	기계공학부 나노·신소재공학부 세라믹공학전공 건축학과, 화학공학과	2합 10	SI정보공학과	2합 10	소프트웨어공학과, 반도체공학과, 전기공학과, 전자공학부, 제어로봇공학과	2합 10	항공우주공학부	2합 6	원예과학부	미적용	미술교육과	2합 9	교육학과, 역사교육과, 유아교육과, 윤리교육과, 일반사회교육과, 체육교육과	2합 8	화학교육과	2합 7	자율전공학부	2합 10
	학생부교과, 실기/실적																																																																					
모집단위	국, 영, 수, 탐(1과목)																																																																					
독어독문학과, 불어불문학과, 영어영문학과, 철학과	2합 10																																																																					
사회학과	3합 12																																																																					
사회복지학과	3합 12																																																																					
식품영양학과	2합 10																																																																					
생명과학부, 정보통계학과, 화학과	2합 9																																																																					
건축공학부 나노·신소재공학부 고분자공학전공 나노·신소재공학부 금속재료공학전공	2합 9																																																																					
기계공학부 나노·신소재공학부 세라믹공학전공 건축학과, 화학공학과	2합 9																																																																					
SI정보공학과	미적용																																																																					
소프트웨어공학과, 반도체공학과, 전기공학과, 전자공학부, 제어로봇공학과	2합 9																																																																					
항공우주공학부	2합 9																																																																					
원예과학부	2합 10																																																																					
미술교육과	2합 8																																																																					
교육학과, 역사교육과, 유아교육과, 윤리교육과, 일반사회교육과, 체육교육과	2합 7																																																																					
화학교육과	2합 6																																																																					
자율전공학부	-																																																																					
학생부교과, 실기/실적																																																																						
모집단위	국, 영, 수, 탐(1과목)																																																																					
독어독문학과, 불어불문학과, 영어영문학과, 철학과	미적용																																																																					
사회학과	미적용																																																																					
사회복지학과	2합 10																																																																					
식품영양학과	미적용																																																																					
생명과학부, 정보통계학과, 화학과	2합 10																																																																					
건축공학부 나노·신소재공학부 고분자공학전공 나노·신소재공학부 금속재료공학전공	미적용																																																																					
기계공학부 나노·신소재공학부 세라믹공학전공 건축학과, 화학공학과	2합 10																																																																					
SI정보공학과	2합 10																																																																					
소프트웨어공학과, 반도체공학과, 전기공학과, 전자공학부, 제어로봇공학과	2합 10																																																																					
항공우주공학부	2합 6																																																																					
원예과학부	미적용																																																																					
미술교육과	2합 9																																																																					
교육학과, 역사교육과, 유아교육과, 윤리교육과, 일반사회교육과, 체육교육과	2합 8																																																																					
화학교육과	2합 7																																																																					
자율전공학부	2합 10																																																																					
기타(수능가산점)	<table border="1"> <thead> <tr> <th colspan="2">학생부종합</th> </tr> <tr> <th>모집단위</th> <th>국, 영, 수, 과탐 (2과목 평균 절사)</th> </tr> </thead> <tbody> <tr> <td>수의과대학 수의예과</td> <td>미적용</td> </tr> <tr> <td>약학대학 약학과</td> <td>3합 6</td> </tr> </tbody> </table> <p>* 수의과대학: 수학 필수 반영, 학생부종합(농어촌학생전형(정원외)) 제외 ** 약학대학: 수학(미적분, 기하 중 택1) 필수 반영</p>	학생부종합		모집단위	국, 영, 수, 과탐 (2과목 평균 절사)	수의과대학 수의예과	미적용	약학대학 약학과	3합 6	<table border="1"> <thead> <tr> <th colspan="2">학생부종합</th> </tr> <tr> <th>모집단위</th> <th>국, 영, 수, 과탐 (2과목 평균 절사)</th> </tr> </thead> <tbody> <tr> <td>수의과대학 수의예과</td> <td>정원 내 3합 7</td> </tr> <tr> <td>약학대학 약학과</td> <td>3합 6 기초 3합 7</td> </tr> </tbody> </table> <p>* 수의과대학: 수학 필수 반영, 학생부종합(농어촌학생전형(정원외)) 제외 ** 약학대학: 수학(미적분, 기하 중 택1) 필수 반영</p>	학생부종합		모집단위	국, 영, 수, 과탐 (2과목 평균 절사)	수의과대학 수의예과	정원 내 3합 7	약학대학 약학과	3합 6 기초 3합 7																																																				
	학생부종합																																																																					
모집단위	국, 영, 수, 과탐 (2과목 평균 절사)																																																																					
수의과대학 수의예과	미적용																																																																					
약학대학 약학과	3합 6																																																																					
학생부종합																																																																						
모집단위	국, 영, 수, 과탐 (2과목 평균 절사)																																																																					
수의과대학 수의예과	정원 내 3합 7																																																																					
약학대학 약학과	3합 6 기초 3합 7																																																																					
자연계열: 과탐 Ⅰ, Ⅱ/Ⅲ Ⅱ과목 응시자 5% 가산점	자연계열: 과탐 Ⅰ, Ⅱ/Ⅲ Ⅱ과목 응시자 5% 가산점																																																																					



# 경 성 대 학 교



- 주소: (48434) 부산광역시 남구 수영로 309(대연동)
- 홈페이지: <http://www.ks.ac.kr>
- 입시상담 연락처: 051-663-5555

2025-2026 대비 주요 변경사항(정원 외 포함 기준)

주요 변경사항		2025학년도		2026학년도											
구분		인원(명)	비율(%)	인원(명)	비율(%)										
모집 인원	수시	2,758	94	2,746	93.9										
	정시	162	6	177	6.1										
	계	2,920	100	2,923	100.0										
학생부종합전형 모집인원		<ul style="list-style-type: none"> <li>• 학생부종합(총 529명)</li> <li>- 학생부종합(학교생활우수자)(413명)</li> <li>- 학생부종합(지역인재 II)(116명)</li> </ul>		<ul style="list-style-type: none"> <li>• 학생부종합(총 529명)</li> <li>- 학생부종합(학교생활우수자)(298명)</li> <li>- 학생부종합(지역인재 II)(231명)</li> </ul>											
지역인재전형 모집인원		<ul style="list-style-type: none"> <li>• 지역인재(총 158명)</li> <li>- 학생부교과(지역인재)(38명)</li> <li>- 학생부교과(지역인재(저소득층))(4명)</li> <li>- 학생부종합(지역인재 II)(116명)</li> </ul>		<ul style="list-style-type: none"> <li>• 지역인재(총 273명)</li> <li>- 학생부교과(지역인재)(38명)</li> <li>- 학생부교과(지역인재(저소득층))(4명)</li> <li>- 학생부종합(지역인재 II)(231명)</li> </ul>											
수능 최저학력기준 적용(여부) 변경		[지역인재(저소득층), 농어촌, 저소득층] - 약학과: 국, 수(미/기), 영, 과(1) 중 3개 합 7등급		• 변동 사항 없음											
교과반영방법 변경		[학생부교과전형(약학과 제외)] 국어, 수학, 영어, 탐구, 기타 각 2과목씩 진로선택과목은 최대 2과목(교과별 최대 1과목)반영가능		[학생부교과전형(약학과 제외)] <table border="1" style="width: 100%;"> <tr> <td>전체</td> <td>국어, 수학, 영어, 탐구, 기타 2과목씩 진로선택과목은 기타에서 최대 2과목 반영 가능</td> </tr> <tr> <td>일반계고 면접</td> <td>국어, 수학, 영어, 탐구 교과 중 석차등급 상위 10과목 진로선택과목은 최대 2과목 반영 가능</td> </tr> </table>		전체	국어, 수학, 영어, 탐구, 기타 2과목씩 진로선택과목은 기타에서 최대 2과목 반영 가능	일반계고 면접	국어, 수학, 영어, 탐구 교과 중 석차등급 상위 10과목 진로선택과목은 최대 2과목 반영 가능						
전체	국어, 수학, 영어, 탐구, 기타 2과목씩 진로선택과목은 기타에서 최대 2과목 반영 가능														
일반계고 면접	국어, 수학, 영어, 탐구 교과 중 석차등급 상위 10과목 진로선택과목은 최대 2과목 반영 가능														
전형방법		[학생부교과(일반계고면접)] - (일괄) 교과80+면접 20		[학생부교과(일반계고면접)] <table border="1" style="width: 100%;"> <tr> <td rowspan="2">선발 방법</td> <td>일괄 합산</td> <td>일반학과</td> </tr> <tr> <td>단계별 합산</td> <td>유아교육, 윤리교육, 경찰행정, 미디어커뮤니케이션, 광고홍보, 호텔관광경영, 영상애니메이션, 패션디자인, 물리치료</td> </tr> <tr> <td rowspan="2">반영 비율</td> <td>일괄 합산</td> <td>교과 90+면접 10</td> </tr> <tr> <td>단계별 합산</td> <td>1단계(5배수): 교과100 2단계: 1단계90+면접10</td> </tr> </table>		선발 방법	일괄 합산	일반학과	단계별 합산	유아교육, 윤리교육, 경찰행정, 미디어커뮤니케이션, 광고홍보, 호텔관광경영, 영상애니메이션, 패션디자인, 물리치료	반영 비율	일괄 합산	교과 90+면접 10	단계별 합산	1단계(5배수): 교과100 2단계: 1단계90+면접10
선발 방법	일괄 합산	일반학과													
	단계별 합산	유아교육, 윤리교육, 경찰행정, 미디어커뮤니케이션, 광고홍보, 호텔관광경영, 영상애니메이션, 패션디자인, 물리치료													
반영 비율	일괄 합산	교과 90+면접 10													
	단계별 합산	1단계(5배수): 교과100 2단계: 1단계90+면접10													
선발 모집단위 확대		<ul style="list-style-type: none"> <li>• [정시 다군] : 영어영문학과, 중국학과, 회계학과, 토목공학과, 정보통신공학과, 사진학과</li> </ul>		<ul style="list-style-type: none"> <li>• [정시 다군] : 영어영문학과, 중국학과, 경제금융물류학부, 회계학과, 메카트로닉스공학과, 토목공학과, 신소재공학과, 정보통신공학과, 사진학과</li> </ul>											



# 경원대학교



- 주소: 경북 구미시 산동면 강동로 730
- 홈페이지: www.ikw.ac.kr
- 입시상담 연락처: 054)479-1201~3

**2025-2026 대비 주요 변경사항(정원 외 포함 기준)**

주요 변경사항		2025학년도		2026학년도							
구분		인원(명)	비율(%)	인원(명)	비율(%)						
모집 인원	수시	1,364	98.9	1,374	99.6						
	정시	15	1.1	5	0.4						
	계	1,379	100	1,379	100						
	학생부종합전형 모집인원	76명		65명							
지역인재전형 모집인원	<ul style="list-style-type: none"> <li>• 128명 항공운항학과(3명) 항공정비학부(10명) 무인항공기학부(7명) 항공관제물류학부(4명) 소프트웨어학부(15명) 간호학과(45명) 물리치료학과(13명) 치위생학과(9명) 임상병리학과(5명) 작업치료학과(5명) 경찰행정학과(3) 보건의료상담학부(6명) 산업재난안전학과(3명)</li> </ul>		<ul style="list-style-type: none"> <li>• 지역교과 50명 항공시스템계열(10명) 간호학과(40명)</li> <li>• 지역인재종합 128명 항공시스템계열(35명) 항공공학서비스계열(30명) 소프트웨어융합계열(15명) 사회안전계열(20명) 물리치료학과(10명) 치위생학과(8명) 임상병리학과(5명) 작업치료학과(5명)</li> </ul>								
학교생활기록부 교과성적 반영방법	<table border="1"> <thead> <tr> <th colspan="2">전학년(1+2+3학년)</th> <th rowspan="2">점수산출 활용지표</th> </tr> <tr> <th>과목 수</th> <th>반영교과 및 과목수</th> </tr> </thead> <tbody> <tr> <td>9</td> <td>(국어, 영어, 수학) 교과에서 상위 6과목 선택 ※ 진로선택 상위 3과목을 포함할 수 있음 (사회, 과학, 한국사) 교과에서 상위 3과목 선택 ※ 진로선택 상위 2과목을 포함할 수 있음</td> <td>석차등급 성취도 (진로선택 과목)</td> </tr> </tbody> </table> <p>※ 수시모집은 3학년 1학기까지 성적을 반영함 ※ 진로선택과목은 성취도를 반영함(A: 1등급, B: 3등급, C:5등급)</p>	전학년(1+2+3학년)		점수산출 활용지표	과목 수	반영교과 및 과목수	9	(국어, 영어, 수학) 교과에서 상위 6과목 선택 ※ 진로선택 상위 3과목을 포함할 수 있음 (사회, 과학, 한국사) 교과에서 상위 3과목 선택 ※ 진로선택 상위 2과목을 포함할 수 있음	석차등급 성취도 (진로선택 과목)	<ul style="list-style-type: none"> <li>• 변동사항 없음</li> </ul>	
전학년(1+2+3학년)		점수산출 활용지표									
과목 수	반영교과 및 과목수										
9	(국어, 영어, 수학) 교과에서 상위 6과목 선택 ※ 진로선택 상위 3과목을 포함할 수 있음 (사회, 과학, 한국사) 교과에서 상위 3과목 선택 ※ 진로선택 상위 2과목을 포함할 수 있음	석차등급 성취도 (진로선택 과목)									
전형명 변경	<ul style="list-style-type: none"> <li>• 학생부교과(교과1전형)</li> <li>• 학생부교과(교과2전형)</li> <li>• 학생부교과(기회균형1전형)</li> <li>• 학생부교과(기회균형2전형)</li> </ul>		<ul style="list-style-type: none"> <li>• 학생부교과(지역인재전형)</li> <li>→ 학생부교과(지역교과전형) + 학생부종합(지역인재종합전형)</li> </ul>								
전형 신설			<ul style="list-style-type: none"> <li>• 학생부교과(평생학습자전형) : 학생부 100</li> </ul>								
정시 반영 비율 변경	<ul style="list-style-type: none"> <li>• 수능위주(일반전형2) : 수능70+면접30</li> </ul>		<ul style="list-style-type: none"> <li>• 수능위주(일반전형2) : 학생부30+수능40+면접30</li> </ul>								



# 경 일 대 학 교



- 주소: 경상북도 경산시 하양읍 가마실길 50
- 홈페이지: www.kiu.ac.kr
- 입시상담 연락처: 053-600-5000~5

## 2025-2026 대비 주요 변경사항(정원 외 포함 기준)

주요 변경사항		2025학년도		2026학년도									
구분		인원(명)	비율(%)	인원(명)	비율(%)								
모집 인원	수시	1,727	92.7	1,751	92.4								
	정시	137	7.3	143	7.6								
	계	1,864	100	1,894	100								
학생부종합전형 모집인원		<ul style="list-style-type: none"> <li>• 학생부종합전형(총 661명)                             <ul style="list-style-type: none"> <li>- 학생부종합(학생부종합전형) 101명</li> <li>- 학생부종합(성인학습자전형) (정원내) 230명 (정원외) 90명</li> <li>- 학생부종합(특성화고등을 졸업한 재직자전형) 40명</li> <li>- 학생부종합(조기취업형계약학과) (정원내) 70명 (정원외) 130명</li> </ul> </li> </ul>		<ul style="list-style-type: none"> <li>• 학생부종합전형(총 627명)                             <ul style="list-style-type: none"> <li>- 학생부종합(학생부종합전형) 97명</li> <li>- 학생부종합(성인학습자전형) (정원내) 220명 (정원외) 100명</li> <li>- 학생부종합(특성화고등을 졸업한 재직자전형) 40명</li> <li>- 학생부종합(조기취업형계약학과) (정원내) 70명 (정원외) 100명</li> </ul> </li> </ul>									
지역인재전형 모집인원		<ul style="list-style-type: none"> <li>• 지역인재교과전형(총 60명)                             <ul style="list-style-type: none"> <li>- 자율전공학부 (3)</li> <li>- 피트니스산업학부 (5)</li> <li>- 간호학과 (15)</li> <li>- 응급구조학과 (3)</li> <li>- 사회복지학과 (2)</li> <li>- 경찰행정학과 (6)</li> <li>- 소방방재학부 (14)</li> <li>- 철도안전시스템학부 (5)</li> <li>- 글로벌산업학부(7)</li> </ul> </li> </ul>		<ul style="list-style-type: none"> <li>• 지역인재교과전형(총 73명)                             <ul style="list-style-type: none"> <li>- 자율전공학부 (5)</li> <li>- 스포츠재활의학과 (7)</li> <li>- 간호학과 (17)</li> <li>- 응급구조학과 (3)</li> <li>- 경찰학과 (5)</li> <li>- 부동산지적학과 (5)</li> <li>- 소방방재학부 (15)</li> <li>- 철도학부 (6)</li> <li>- 글로벌산업학부(10)</li> </ul> </li> </ul>									
전형신설		<ul style="list-style-type: none"> <li>• [정원내]학생부교과(기회균형선발전형) : 학생부 100%</li> </ul>		<ul style="list-style-type: none"> <li>• 변동사항 없음</li> </ul>									
실기과제 변경		<ul style="list-style-type: none"> <li>• 실기/포트폴리오전형                             <table border="1"> <tr> <td>사진영상학부</td> <td>포트폴리오 실기(사진, 영상 중 택1) 1. 사진: 저작사진 10매와 그 사진이 포함된 밀착물 2. 영상: 저작 영상</td> </tr> <tr> <td>태권도학과</td> <td>고려품새, 기본발차기</td> </tr> </table> </li> </ul>		사진영상학부	포트폴리오 실기(사진, 영상 중 택1) 1. 사진: 저작사진 10매와 그 사진이 포함된 밀착물 2. 영상: 저작 영상	태권도학과	고려품새, 기본발차기	<ul style="list-style-type: none"> <li>• 실기/포트폴리오전형                             <table border="1"> <tr> <td>사진영상학부</td> <td>촬영실기: 학교 내 정해진 공간안에서 촬영(촬영주제는 당일 발표)</td> </tr> <tr> <td>태권도학과</td> <td>겨루기, 격파, 품새 중 택1</td> </tr> </table> </li> </ul>		사진영상학부	촬영실기: 학교 내 정해진 공간안에서 촬영(촬영주제는 당일 발표)	태권도학과	겨루기, 격파, 품새 중 택1
사진영상학부	포트폴리오 실기(사진, 영상 중 택1) 1. 사진: 저작사진 10매와 그 사진이 포함된 밀착물 2. 영상: 저작 영상												
태권도학과	고려품새, 기본발차기												
사진영상학부	촬영실기: 학교 내 정해진 공간안에서 촬영(촬영주제는 당일 발표)												
태권도학과	겨루기, 격파, 품새 중 택1												



# 계명대학교



- 주소: 대구광역시 달서구 달구벌대로 1095
- 홈페이지: www.gokmu.ac.kr
- 입사상담 연락처 입학팀 T. 053-580-6077/입학사정관팀 T. 053-580-6088

## 2025-2026 대비 주요 변경사항(정원 외 포함 기준)

주요 변경사항		2025학년도		2026학년도									
구분		인원(명)	비율(%)	인원(명)	비율(%)								
모집 인원	수시	4,490	88.5	4,376	88.9								
	정시	581	11.5	548	11.1								
	계	5,071	100	4,924	100								
전형 신설	<ul style="list-style-type: none"> <li>• 학생부교과(면접전형) 신설: 233명 모집</li> <li>- 1단계: 학생부 100% (10배수 선발) (단, 의예과, 약학부 20배수 선발)</li> <li>- 2단계: 1단계 성적 80% + 면접 20%</li> </ul>			• 변경사항 없음									
학생부종합전형 모집인원	학생부종합전형 총 1,326명 모집 학생부종합(일반전형) 699명 학생부종합(지역전형) 452명 학생부종합(농어촌전형)(정원외) 175명			학생부종합전형 총 1,620명 모집(+294명) 학생부종합(일반전형) 862명(+163) 학생부종합(지역전형) 582명(+130) 학생부종합(농어촌전형)(정원외) 176명(+1)									
지역인재전형 모집인원	학생부교과(지역) 총 834명 모집 - 보건계열: 의예(29), 약학(8), 간호(32) 학생부교과(지역기회균형) 보건계열 8명 모집 - 보건계열: 의예(3), 약학(1), 간호(4) 학생부종합(지역) 총 452명 모집 - 보건계열: 의예(20), 간호(21)			학생부교과(지역) 총 714명 모집 - 보건계열: 의예(25), 약학(8), 간호(30) 학생부교과(지역기회균형) 보건계열 8명 모집 - 보건계열: 의예(3), 약학(1), 간호(4) 학생부종합(지역) 총 582명 모집 - 보건계열: 의예(25), 간호(22)									
학생부종합(지역) 약학부 신규 모집	전형 요소 및 전형방법: 서류 100% 모집인원: 7명 수능 최저기준: 상위 3개 영역 등급 합이 6 이내			• 변경사항 없음									
모집시기 및 전형유형 변경	<ul style="list-style-type: none"> <li>• 약학부(농어촌전형, 기회균형전형)</li> </ul> <table border="1"> <tr> <td>농어촌학생</td> <td>정시 수능(농어촌전형) 수능 100%</td> </tr> <tr> <td>저소득층 학생</td> <td>정시 수능(기회균형전형) 수능 100%</td> </tr> </table>			농어촌학생	정시 수능(농어촌전형) 수능 100%	저소득층 학생	정시 수능(기회균형전형) 수능 100%	<ul style="list-style-type: none"> <li>• 약학부(농어촌전형, 기회균형전형)</li> </ul> <table border="1"> <tr> <td>농어촌학생</td> <td>수시모집 학생부종합(농어촌전형) 서류 100%(수능 최저 3개 합 7이내)</td> </tr> <tr> <td>저소득층 학생</td> <td>수시모집 학생부교과(약학기회균형전형) 학생부 100%(수능 최저 3개 합 7이내)</td> </tr> </table>		농어촌학생	수시모집 학생부종합(농어촌전형) 서류 100%(수능 최저 3개 합 7이내)	저소득층 학생	수시모집 학생부교과(약학기회균형전형) 학생부 100%(수능 최저 3개 합 7이내)
농어촌학생	정시 수능(농어촌전형) 수능 100%												
저소득층 학생	정시 수능(기회균형전형) 수능 100%												
농어촌학생	수시모집 학생부종합(농어촌전형) 서류 100%(수능 최저 3개 합 7이내)												
저소득층 학생	수시모집 학생부교과(약학기회균형전형) 학생부 100%(수능 최저 3개 합 7이내)												
전형 신설	<ul style="list-style-type: none"> <li>• 음악공연예술대학 일부학과 비실기 학생부종합                             <ul style="list-style-type: none"> <li>- 연극뮤지컬과 5명, 실용음악음향과 3명</li> <li>- 서류 100(비실기전형)</li> </ul> </li> <li>• 미술대학 사진영상미디어학과 비실기 학생부교과                             <ul style="list-style-type: none"> <li>- 학생부 100(비실기전형, 수능최저 없음)</li> </ul> </li> </ul>												

주요 변경사항	2025학년도				2026학년도			
수능최저학력 변경	모집단위	전형명	수능 반영 영역 수	2025학년도	모집단위	전형명	수능 반영 영역 수	2026학년도
	유아교육과, 영어교육과, 국어교육과, 국제경영학과(IB) 국제관계학과(IR) 디지털게임공학과, 혁신신약학과	학생부교과 (일반, 지역전형)	상위 2개	8 이내	유아교육과, 영어교육과, 국어교육과, 국제경영학과(IB) 국제관계학과(IR) 디지털게임공학과, 혁신신약학과	학생부교과 (일반, 지역전형)	상위 2개	9 이내
	철학과	학생부교과 (일반, 지역전형)	상위 2개	10 이내	철학과	학생부교과 (일반, 지역전형)	상위 2개	없음
	경찰행정학과, 간호학과	학생부교과 (일반, 지역, 지역기회균형전형)		상위 3개 영역의 등급 합이 12 이내	경찰행정학과, 간호학과	학생부교과 (일반, 지역, 지역기회균형전형)		상위 2개 영역의 등급 합이 7 이내
의예과	의예과	학생부교과 (지역전형)	상위 3개	3 이내	의예과	학생부교과 (지역전형)	상위 3개	4이내 (수학 미적분 또는 기하 필수 반영)
		학생부종합 (일반전형)		없음				
		학생부종합 (지역전형)		4 이내				
		학생부교과 (지역기회균형전형)		5 이내				
학생부 반영 방법 변경	전형	계열, 학과	성적 반영 교과		전형	계열, 학과	성적 반영 교과	
	학생부 교과 전형 (지역전형 제외), 실기/실적 전형	인문사회계열, 패션마케팅학과, 실버스프츠복지학과, 스포츠마케팅학과	국어, 수학, 영어, 한국사, 사회 교과 전 과목 + 진로선택(상위 3개 과목)		학생부 교과 전형 (지역전형 제외), 실기/실적 전형	인문사회계열, 패션마케팅학과, 실버스프츠복지학과, 스포츠마케팅학과	국어, 수학, 영어, 사회 교과 중 상위 3개 교과 전 과목 + 진로선택(상위 3개 과목)	
		자연공학계열 (의예과, 약학부 제외)	국어, 수학, 영어, 한국사, 과학 교과 전 과목 + 진로선택(상위 3개 과목)			자연공학계열 (의예과, 약학부 제외)	국어, 수학, 영어, 과학 교과 중 상위 3개 교과 전 과목 + 진로선택(상위 3개 과목)	
		의예과, 약학부	국어, 수학, 영어, 한국사, 과학 교과 전 과목 + 진로선택(상위 3개 과목)			의예과, 약학부	국어, 수학, 영어, 과학 교과 전 과목 + 진로선택 (상위 3개 과목)	
		자율전공부	전공 통합 신설			자율전공부	국어, 수학, 영어, 사회/과학 교과 중 상위 3개 교과 전 과목 + 진로선택(상위 3개 과목)	
		예체능계열(패션마케팅학과, 실버스프츠복지학과, 스포츠마케팅학과 제외)	국어, 영어 교과 전 과목 + 진로선택(상위 3개 과목)			예체능계열(패션마케팅학과, 실버스프츠복지학과, 스포츠마케팅학과 제외)	최종	
	학생부교과 (지역전형)	전 모집단위 (의예과, 약학부 제외)	국어, 수학, 영어, 한국사 사회 또는 과학 교과 전 과목 + 진로선택(상위 3개 과목)		학생부교과 (지역전형)	전 모집단위 (의예과, 약학부 제외)	진로 선택 과목 중 국어, 수학, 영어, 사회, 과학 교과 전 과목	
	반영지표				반영지표			
	일반	진로선택			일반	진로 선택		
	석차 등급	구분	성취도	등급	석차 등급	구분	성취도	등급
2		A	1	2		A	1	
0		B	$(2 + \frac{\text{성취도 A 비율}}{100})$	0		B	2	
2		C	$(3 + \frac{\text{성취도 A + B 비율}}{100})$	2		C	3	
5				6				

주요 변경사항	2025학년도	2026학년도																																								
정시모집 영역별 반영비율 변경	<ul style="list-style-type: none"> <li>의예과, 약학부</li> </ul> <table border="1"> <tr> <td>국어</td> <td>수학 (미적분 또는 기하)</td> <td>영어</td> <td>과학 탐구</td> </tr> <tr> <td>25%</td> <td>25%</td> <td>25%</td> <td>25%</td> </tr> </table>	국어	수학 (미적분 또는 기하)	영어	과학 탐구	25%	25%	25%	25%	<ul style="list-style-type: none"> <li>의예과, 약학부</li> </ul> <table border="1"> <tr> <td>국어</td> <td>수학 (미적분 또는 기하)</td> <td>영어</td> <td>과학 탐구</td> </tr> <tr> <td>25%</td> <td>30%</td> <td>20%</td> <td>25%</td> </tr> </table>	국어	수학 (미적분 또는 기하)	영어	과학 탐구	25%	30%	20%	25%																								
국어	수학 (미적분 또는 기하)	영어	과학 탐구																																							
25%	25%	25%	25%																																							
국어	수학 (미적분 또는 기하)	영어	과학 탐구																																							
25%	30%	20%	25%																																							
정시모집 영어 등급별 반영 백분위 변경	<table border="1"> <tr> <td>등급</td> <td>1등급</td> <td>2등급</td> <td>3등급</td> <td>4등급</td> <td>5등급</td> <td>6등급</td> <td>7등급</td> <td>8등급</td> <td>9등급</td> </tr> <tr> <td>점수</td> <td>100점</td> <td>95점</td> <td>90점</td> <td>85점</td> <td>80점</td> <td>75점</td> <td>70점</td> <td>65점</td> <td>60점</td> </tr> </table>	등급	1등급	2등급	3등급	4등급	5등급	6등급	7등급	8등급	9등급	점수	100점	95점	90점	85점	80점	75점	70점	65점	60점	<table border="1"> <tr> <td>등급</td> <td>1등급</td> <td>2등급</td> <td>3등급</td> <td>4등급</td> <td>5등급</td> <td>6등급</td> <td>7등급</td> <td>8등급</td> <td>9등급</td> </tr> <tr> <td>점수</td> <td>100점</td> <td>98점</td> <td>94점</td> <td>90점</td> <td>86점</td> <td>82점</td> <td>78점</td> <td>74점</td> <td>60점</td> </tr> </table>	등급	1등급	2등급	3등급	4등급	5등급	6등급	7등급	8등급	9등급	점수	100점	98점	94점	90점	86점	82점	78점	74점	60점
등급	1등급	2등급	3등급	4등급	5등급	6등급	7등급	8등급	9등급																																	
점수	100점	95점	90점	85점	80점	75점	70점	65점	60점																																	
등급	1등급	2등급	3등급	4등급	5등급	6등급	7등급	8등급	9등급																																	
점수	100점	98점	94점	90점	86점	82점	78점	74점	60점																																	
정시모집 일부 모집단위 군 변경	<table border="1"> <tr> <th colspan="2">모집단위</th> <th>군</th> </tr> <tr> <td colspan="2">경영학과(야)</td> <td>가군</td> </tr> <tr> <td colspan="2">실기/실적전형 음악공연예술대학, 미술대학, 체육대학</td> <td>가군</td> </tr> <tr> <td colspan="2">기계공학과</td> <td>나군</td> </tr> <tr> <td colspan="2">경제금융학과</td> <td>다군</td> </tr> </table>	모집단위		군	경영학과(야)		가군	실기/실적전형 음악공연예술대학, 미술대학, 체육대학		가군	기계공학과		나군	경제금융학과		다군	<table border="1"> <tr> <th colspan="2">모집단위</th> <th>군</th> </tr> <tr> <td colspan="2">경영학과(야)</td> <td>나군</td> </tr> <tr> <td colspan="2">실기/실적전형 음악공연예술대학, 미술대학, 체육대학</td> <td>다군</td> </tr> <tr> <td colspan="2">기계공학과</td> <td>가군</td> </tr> <tr> <td colspan="2">경제금융학과</td> <td>나군</td> </tr> </table>	모집단위		군	경영학과(야)		나군	실기/실적전형 음악공연예술대학, 미술대학, 체육대학		다군	기계공학과		가군	경제금융학과		나군										
모집단위		군																																								
경영학과(야)		가군																																								
실기/실적전형 음악공연예술대학, 미술대학, 체육대학		가군																																								
기계공학과		나군																																								
경제금융학과		다군																																								
모집단위		군																																								
경영학과(야)		나군																																								
실기/실적전형 음악공연예술대학, 미술대학, 체육대학		다군																																								
기계공학과		가군																																								
경제금융학과		나군																																								



# 고 신 대 학 교



- 주소: (49104) 부산광역시 영도구 와치로 194
- 홈페이지: www.kosin.ac.kr
- 입시상담 연락처: (051)990-2141

2025-2026 대비 주요 변경사항(정원 외 포함 기준)

주요 변경사항		2025학년도		2026학년도	
구분		인원(명)	비율(%)	인원(명)	비율(%)
모집 인원	수시	752	94.0	759	94.0
	정시	48	6.0	49	6.0
	계	800	100.0	808	100.0
학생부종합전형 모집인원		<ul style="list-style-type: none"> <li>• 학생부종합(총 157명)</li> <li>- 학생부종합(자기추천100)(93명)</li> <li>- 학생부종합(자기추천2080)(50명)</li> <li>- 학생부종합(기회균형)(11명)</li> <li>- 학생부종합(지역인재기회균형)(3명)</li> </ul>		<ul style="list-style-type: none"> <li>• 학생부종합(173)</li> <li>- 학생부종합(자기추천)(전모집단위35명+의예2)</li> <li>- 학생부종합(지역인재종합)(3명)</li> <li>- 학생부종합(고신희망)(113명)</li> <li>- 학생부종합(기회균형)(17명)</li> <li>- 학생부종합(지역인재기회균형)(3명)</li> </ul>	
지역인재전형 모집인원		<ul style="list-style-type: none"> <li>• 지역인재(총 95명)</li> <li>- 학생부교과(지역인재)(90명)</li> <li>- 학생부교과(지역인재기회균형)(2명)</li> <li>- 학생부종합(지역인재기회균형)(3명)</li> </ul>		<ul style="list-style-type: none"> <li>• 지역인재(총 94명)</li> <li>- 학생부교과(지역인재)(87명)</li> <li>- 학생부교과(지역인재기회균형)(2명)</li> <li>- 학생부종합(지역인재기회균형)(3명)</li> </ul>	
전형명 변경		<ul style="list-style-type: none"> <li>• 자기추천100</li> <li>• 자기추천2080</li> </ul>		<ul style="list-style-type: none"> <li>• 고신희망</li> <li>• 자기추천</li> </ul>	
전형요소 반영비율 변경		<ul style="list-style-type: none"> <li>• 학생부교과 100%</li> </ul>		신학과 -교리문답 10% 반영 (학생부교과 90 + 교리문답 10) (일반고, 특성화고, 농어촌(정원외), 사배자(정원외)) 기독교교육과 -인적성평가 10% 반영 (학생부교과 90 + 인적성평가 10) (일반고, 특성화고, 사배자(정원외)) 유아교육과 -인적성평가 10% 반영 (학생부교과 90 + 인적성평가 10) (일반고, 농어촌(정원외), 사배자(정원외))	
전형 신설		-		<ul style="list-style-type: none"> <li>• 학생부종합(지역인재)</li> <li>- 의예과(3) 신설, 수능최저 적용</li> </ul>	
모집단위 추가		-		<ul style="list-style-type: none"> <li>• 학생부종합(자기추천)</li> <li>- 의예과(2) 모집, 수능 최저 적용</li> </ul>	
정시 전형요소 반영비율 변경		<ul style="list-style-type: none"> <li>• 신학과 - 수능 60 + 학생부교과 40</li> <li>• 기독교교육과 - 수능 100</li> <li>• 유아교육과 - 수능 100</li> </ul>		<ul style="list-style-type: none"> <li>• 신학과 - 교리문답 10% 반영 (수능 54 + 학생부교과 36 + 교리문답 10)</li> <li>• 기독교교육과 - 인적성평가 10% 반영 (수능 90 + 인적성평가 10)</li> <li>• 유아교육과 - 인적성평가 10% 반영 (수능 90 + 인적성평가 10)</li> </ul>	



# 국립금오공과대학교



- 주소: (39177) 경북 구미시 대학로 61
- 홈페이지: www.kumoh.ac.kr
- 입시상담 연락처: 054-478-7900

**2025-2026 대비 주요 변경사항(정원 외 포함 기준)**

주요 변경사항		2025학년도		2026학년도	
구분		인원(명)	비율(%)	인원(명)	비율(%)
모집 인원	수시	1,106	82.4	1,151	85.3
	정시	237	17.6	198	14.7
	계	1,343	100.0	1,349	100.0
	학생부종합전형 모집인원	• KIT인재전형: 188명		• KIT인재전형: 257명	
지역인재전형 모집인원	<ul style="list-style-type: none"> <li>• 지역인재전형: 236명</li> <li>- 건축도목환경공학부(20), 기계공학부(31), 기계공학부 스마트모빌리티전공(9), 산업·빅데이터공학부(8), 전자공학부(32), 컴퓨터공학부(18), 컴퓨터공학부 인공지능공학전공(7), 화학소재공학부(6), 바이오메디컬공학부(9), 경영학과(6), 자율전공학부(90)</li> </ul>		<ul style="list-style-type: none"> <li>• 지역인재전형: 203명</li> <li>- 기계공학과(19), 기계시스템공학부(31), 기계시스템공학부 스마트모빌리티전공(9), 전자공학부(46), 건축학부(9), 산업공학과(12), 화학공학과(8), 토목공학과(10), 컴퓨터공학과(16), 컴퓨터소프트웨어공학과(10), 인공지능공학과(7), 메디컬IT융합공학과(10), 환경공학과(8), 경영학과(8)</li> </ul>		
전형(유형) 폐지	• 소프트웨어창의인재전형 폐지		• 변동 사항 없음.		
수능 최저학력기준 적용(여부) 변경	<ul style="list-style-type: none"> <li>• 학생부교과전형, 지역인재전형</li> <li>- 공학/인문사회/자율전공학부: 상위 2개 합 9 (수학 미적분, 기하 응시자 수학 1등급 상향)</li> <li>- 스마트모빌리티전공: 수학영역 4등급 이내 또는 수학(교과) 미적분 4등급 이내 및 수학 이수단위합 18단위 이상</li> <li>- 한국사 응시 여부 확인</li> <li>• 농어촌학생전형: 없음.</li> </ul>		<ul style="list-style-type: none"> <li>• 학생부교과전형, 지역인재전형</li> <li>- 기계시스템공학부 스마트모빌리티전공: 수학포함 2개 영역 등급 합 8등급 이내, 수학 미적분, 기하 응시자 수학 1등급 상향</li> <li>그 외 모집단위 변동 사항 없음.</li> </ul>		
전형방법	• 특성화고 등을 졸업한 재직자전형: 학생부교과 100%(면접폐지)		• 특성화고 등을 졸업한 재직자전형: 학생부교과 70%, 면접평가 30%		
전형별 모집인원	<ul style="list-style-type: none"> <li>• 학생부 교과 정원내[학생부교과 538명, 지역인재 236명, 고른기회 40명, 특성화고 등을 졸업한 재직자 5명], 학생부 교과 정원외[특수교육대상자 12명, 특성화고교 출신자 18명, 농어촌학생 49명, 특성화고 등을 졸업한 재직자 20명], 학생부 종합[KIT인재 188명]</li> </ul>		<ul style="list-style-type: none"> <li>• 학생부 교과 정원내[학생부교과 525명, 지역인재 203명, 고른기회 54명, 특성화고 등을 졸업한 재직자 5명], 학생부 교과 정원외[특수교육대상자 20명, 특성화고교출신자 18명, 농어촌학생 49명, 특성화고 등을 졸업한 재직자 20명], 학생부 종합 [KIT인재 255명]</li> </ul>		

주요 변경사항		2025학년도	2026학년도
학생부 교과성적 산출방법 변경	공학/이학	[공통/일반선택] 국어, 수학, 영어, 과학 교과별 전과목 [진로선택] 국어, 수학, 영어, 과학, 사회 교과 중 상위 2과목	[공통/일반선택] 국어, 수학, 영어, 과학 교과별 상위 3과목 [진로선택] 국어, 수학, 영어, 과학, 사회 교과 중 상위 3과목
	인문사회	[공통/일반선택] 국어, 수학, 영어, 사회(한국사) 교과별 전과목 [진로선택] 국어, 수학, 영어, 과학, 사회 교과 중 상위 2과목	[공통/일반선택] 국어, 수학, 영어, 사회(한국사) 교과별 상위 3과목 [진로선택] 국어, 수학, 영어, 과학, 사회 교과 중 상위 3과목
	자율전공 학부	[공통/일반선택] 국어, 수학, 영어, 과학, 사회(한국사) 교과별 전과목	-
정시모집 수능반영 방법 가산점 변경	공학/이학	과학탐구: 환산점수의 5%	가산점 폐지
정시모집 모집군 변경	고분자 공학과	나군	다군
	토목 공학과	나군	다군



# 국립부경대학교



- 주소: 부산광역시 남구 용소로 45
- 홈페이지: [www.pknu.ac.kr](http://www.pknu.ac.kr)
- 입시상담 연락처: 051-629-5600

## 2025-2026 대비 주요 변경사항(정원 외 포함 기준)

주요 변경사항		2025학년도		2026학년도	
	구분	인원(명)	비율(%)	인원(명)	비율(%)
모집 인원	수시	2,979	80.6	2,974	80.5
	정시	719	19.4	720	19.5
	계	3,698	100	3,694	100
학생부종합전형 모집인원		<ul style="list-style-type: none"> <li>• 학생부종합(총 523명)                             <ul style="list-style-type: none"> <li>- 학생부종합(학교생활우수인재)(392명)</li> <li>- 학생부종합(사회적배려대상자Ⅰ)(103명)</li> <li>- 학생부종합(사회적배려대상자Ⅱ)(19명)</li> <li>- 학생부종합(사회적배려대상자Ⅲ)(1명)</li> <li>- 학생부종합(특수교육대상자)(8명)</li> </ul> </li> </ul>		<ul style="list-style-type: none"> <li>• 학생부종합(총 515명)                             <ul style="list-style-type: none"> <li>- 학생부종합(학교생활우수인재)(392명)</li> <li>- 학생부종합(사회적배려대상자Ⅰ)(103명)</li> <li>- 학생부종합(사회적배려대상자Ⅱ)(19명)</li> <li>- 학생부종합(사회적배려대상자Ⅲ)(1명)</li> </ul> </li> </ul>	
지역인재전형 모집인원		<ul style="list-style-type: none"> <li>• 지역인재(총 449명)                             <ul style="list-style-type: none"> <li>- 학생부교과(지역혁신인재)(449명)</li> </ul> </li> </ul>		<ul style="list-style-type: none"> <li>• 지역인재(총 448명)                             <ul style="list-style-type: none"> <li>- 학생부교과(지역혁신인재)(448명)</li> </ul> </li> </ul>	
전형 신설		<ul style="list-style-type: none"> <li>• 학생부교과(일반)</li> <li>• 학생부종합(특수교육대상자)</li> </ul>		<ul style="list-style-type: none"> <li>• 변동 사항 없음</li> </ul>	
수능 최저학력기준 적용(여부) 변경		<ul style="list-style-type: none"> <li>• 학생부교과(교과성적우수인재/일반/지역혁신인재) 계열 신설</li> <li>국, 수, 영, 사/과(1과목) 중                             <ul style="list-style-type: none"> <li>- (인문·사회계) 국 포함 2개 영역 합 8</li> <li>- (자연계) 수 포함 2개 영역 합 9(확률과 통계 선택시 1등급 하향 적용)</li> <li>- (예체능계) 2개 영역 합 8</li> <li>- (공통계) 국 포함 2개 영역 합 8 또는 수 포함 2개 영역 합 9 이내(확률과 통계 선택시 1등급 하향 적용)</li> </ul> </li> </ul>		<ul style="list-style-type: none"> <li>• 변동 사항 없음</li> </ul>	
전형방법		<ul style="list-style-type: none"> <li>• 학생부교과(평생학습자/특성화고교등을 졸업한 재직자)                             <ul style="list-style-type: none"> <li>- (일괄) 교과90+출결10</li> </ul> </li> </ul>		<ul style="list-style-type: none"> <li>• 변동 사항 없음</li> </ul>	
		<ul style="list-style-type: none"> <li>• 진로선택과목 반영방법 &lt;과목별 가중치&gt;</li> <li>(인문·사회계/예·체능계) 모든 반영교과목: 1</li> <li>(자연계/공통계) 기하, 과학Ⅱ(물리학Ⅱ, 화학Ⅱ, 생명과학Ⅱ, 지구과학Ⅱ): 1.5, 나머지 반영교과목: 1(등급)</li> </ul>		<ul style="list-style-type: none"> <li>• 변동 사항 없음</li> </ul>	

주요 변경사항	2025학년도	2026학년도																			
<b>전형방법</b>	<table border="1" style="width: 100%; border-collapse: collapse;"> <thead> <tr> <th colspan="3" style="text-align: center;">진로선택과목 점수 구간</th> <th rowspan="2" style="text-align: center;">진로 선택 과목 등급</th> </tr> <tr> <th style="text-align: center;">인문사회계 /예체능계</th> <th style="text-align: center;">자연계</th> <th style="text-align: center;">공동계</th> </tr> </thead> <tbody> <tr> <td style="text-align: center;">5점 이상</td> <td style="text-align: center;">8점 이상</td> <td style="text-align: center;">7점 이상</td> <td style="text-align: center;">0.2</td> </tr> <tr> <td style="text-align: center;">4점 ~ 5점 미만</td> <td style="text-align: center;">7점 ~ 8점 미만</td> <td style="text-align: center;">6점 ~ 7점 미만</td> <td style="text-align: center;">0.1</td> </tr> <tr> <td style="text-align: center;">4점 미만</td> <td style="text-align: center;">7점 미만</td> <td style="text-align: center;">6점 미만</td> <td style="text-align: center;">0</td> </tr> </tbody> </table>	진로선택과목 점수 구간			진로 선택 과목 등급	인문사회계 /예체능계	자연계	공동계	5점 이상	8점 이상	7점 이상	0.2	4점 ~ 5점 미만	7점 ~ 8점 미만	6점 ~ 7점 미만	0.1	4점 미만	7점 미만	6점 미만	0	
진로선택과목 점수 구간			진로 선택 과목 등급																		
인문사회계 /예체능계	자연계	공동계																			
5점 이상	8점 이상	7점 이상	0.2																		
4점 ~ 5점 미만	7점 ~ 8점 미만	6점 ~ 7점 미만	0.1																		
4점 미만	7점 미만	6점 미만	0																		
<b>기타</b>	<ul style="list-style-type: none"> <li>• 학생부교과(교과성적우수인재) 지원자격                             <ul style="list-style-type: none"> <li>- 2025학년도 수능을 응시한 자로서 국내 고등학교 졸업(예정)자</li> </ul> </li> <li>• 학생부종합 서류평가영역                             <ul style="list-style-type: none"> <li>- 전 모집단위(단과대학 자유전공학부 제외) : 학업역량, 전공적합성, 인성, 발전가능성</li> <li>- 단과대학 자유전공학부 : 학업역량, 진로역량, 공동체역량</li> </ul> </li> <li>• 정시 실기/실적 가(예능계)</li> </ul>	<ul style="list-style-type: none"> <li>• 학생부교과(교과성적우수인재) 지원자격                             <ul style="list-style-type: none"> <li>- 2026학년도 수능을 응시한 자로서 고등학교 졸업(예정)자</li> </ul> </li> <li>• 학생부종합 서류평가영역                             <ul style="list-style-type: none"> <li>- 해당 모집단위: 학업역량, 전공적합성, 인성, 발전가능성</li> </ul> </li> <li>• 정시 실기/실적 다(예능계)</li> </ul>																			



## 국립안동대학교(국립경국대학교)



- 주소: 경북 안동시 경동로 1375(송천동)
- 홈페이지: <http://www.anu.ac.kr>
- 입시상담 연락처: 054-820-7041~3

### 📄 2025-2026 대비 주요 변경사항(정원 외 포함 기준)

주요 변경 사항		2025학년도		2026학년도	
구분		인원(명)	비율(%)	인원(명)	비율(%)
모집 인원	수시	1,607	98.9	1,289	98.5
	정시	18	1.1	20	1.5
	계	1,625	100	1,309	100
	학생부종합전형 모집인원	<ul style="list-style-type: none"> <li>• NUG인재전형(정원내): 237</li> <li>• 장애인등대상자전형(정원외): 2</li> </ul>			
지역인재전형 모집인원	172		154		
수능 최저학력기준 적용(여부) 변경	<ul style="list-style-type: none"> <li>• 수학교육과 수학(미적분, 기하, 확률과 통계 중 1개 과목) 5등급</li> <li>• 간호학부 국, 수, 영, 탐 중 상위 2개 과목 합 9등급</li> <li>• 이외 모든 모집단위 수능 최저 기준 없음.</li> </ul>		• 변동 사항 없음.		
전형 변경	<ul style="list-style-type: none"> <li>• NUG인재전형(전형명칭변경)</li> </ul>		<ul style="list-style-type: none"> <li>• 변동 사항 없음. (시행계획에 ANU라고 기록된 것은 통합 확정 발표 이전 시기라서임.)</li> </ul>		
	-		<ul style="list-style-type: none"> <li>• 학생부교과(선수출신자전형) 신설</li> </ul>		
전형방법	<ul style="list-style-type: none"> <li>• 학과별 개별 모집</li> </ul>		<ul style="list-style-type: none"> <li>• 학부 및 단과대학별 통합 모집</li> </ul>		
	<ul style="list-style-type: none"> <li>• 학생부 반영 방법: 교과 100</li> <li>• 진로선택과목 반영: 1개 과목</li> </ul>		<ul style="list-style-type: none"> <li>• 학생부 반영 방법: 교과 80 + 출결 20</li> <li>• 진로선택과목 반영: 2개 과목</li> </ul>		
기타	<ul style="list-style-type: none"> <li>• 학생부교과(기회균형전형) 지원자격                             <ul style="list-style-type: none"> <li>- 국가보훈대상자, 농어촌학생, 사회배려대상자, 만학도, 서해5도 학생, 자립지원대상자</li> </ul> </li> </ul>		<ul style="list-style-type: none"> <li>• 학생부교과(기회균형전형) 지원자격 확대                             <ul style="list-style-type: none"> <li>- (추가) 북한이탈주민이나 제3국 출생 북한이탈주민 자녀</li> </ul> </li> </ul>		



# 국립창원대학교



- 주소: (51140) 창원시 의창구 창원대학로 20
- 홈페이지: [www.changwon.ac.kr](http://www.changwon.ac.kr)
- 입시상담 연락처: 055-213-4000

2025-2026 대비 주요 변경사항(정원 외 포함 기준)

주요 변경 사항		2025학년도		2026학년도	
구분		인원(명)	비율(%)	인원(명)	비율(%)
모집 인원	수시	1,664	86.4	1,650	85.9
	정시	263	13.6	270	14.1
	계	1,927	100	1,920	100
	학생부종합전형	471		516	
지역인재전형	315		308		
전형(유형) 신설	글로벌인재전형 만학도전형	-			
모집인원 변경	<ul style="list-style-type: none"> <li>• 학생부교과 학업성적우수자전형 (454명)</li> <li>• 학생부교과 글로벌인재전형 (324명)</li> <li>• 학생부종합 계열적합인재전형 (156명)</li> <li>• 학생부종합 지역인재전형 (315명)</li> <li>• 실기/실적 예체능전형 (119명)</li> <li>• 실기/실적 특기자전형 (19명)</li> <li>• 학생부교과 사회통합전형 (12명)</li> <li>• 학생부교과 평생학습자전형 (43명)</li> <li>• 학생부교과 취업자전형 (45명)</li> <li>• 학생부교과 농어촌학생전형 (61명)</li> <li>• 학생부교과 특성화고교졸업자전형 (17명)</li> <li>• 학생부교과 특성화고등을졸업한재직자전형 (57명)</li> <li>• 학생부교과 만학도전형 (10명)</li> <li>• 학생부교과 기회균형선발전형 (17명)</li> <li>• 학생부교과 특수교육대상자전형 (15명)</li> </ul>	<ul style="list-style-type: none"> <li>• 학생부교과 학업성적우수자전형 (708명)</li> <li>• 학생부교과 글로벌인재전형 ( - )</li> <li>• 학생부종합 계열적합인재전형 (208명)</li> <li>• 학생부종합 지역인재전형 (308명)</li> <li>• 실기/실적 예체능전형 (120명)</li> <li>• 실기/실적 특기자전형 (19명)</li> <li>• 학생부교과 사회통합전형 (13명)</li> <li>• 학생부교과 평생학습자전형 (58명)</li> <li>• 학생부교과 취업자전형 (40명)</li> <li>• 학생부교과 농어촌학생전형 (61명)</li> <li>• 학생부교과 특성화고교졸업자전형 (17명)</li> <li>• 학생부교과 특성화고등을졸업한재직자전형 (52명)</li> <li>• 학생부교과 만학도전형 (15명)</li> <li>• 학생부교과 기회균형선발전형 (17명)</li> <li>• 학생부교과 특수교육대상자전형 (14명)</li> </ul>			
수능최저학력 기준 변경 (학생부교과 학업성적우수자전형)	국어, 수학, 영어, 탐구(사회/과학영역 상위 1과목) 영역 중 2개 영역 합	국어, 수학, 영어, 탐구(사회/과학영역 상위 1과목) 중 2개 영역 합			
	• 기계공학부 스마트제조융합전공, 우주항공공학부: 2개 영역 합 7등급 이내	• 기계공학부 스마트제조융합전공: 2개 영역 합 7등급 이내			
	• 특수교육과, 유아교육과, 세무학과, 간호학과: 2개 영역 합 8등급 이내	• 특수교육과, 유아교육과, 경영학과, 세무학과, 간호학과, 기계공학부 기계공학전공: 2개 영역 합 8등급 이내			

주요 변경 사항	2025학년도	2026학년도
수능최저학력 기준 변경 (학생부교과 학업성적우수자 전형)	<ul style="list-style-type: none"> <li>• 독어독문학과, 일어일문학과, 경영학과, 국제무역학과(야), 의류학과, 식품영양학과, 산업시스템공학과, 정보통신공학과: 없음</li> </ul>	<ul style="list-style-type: none"> <li>• 독어독문학과, 일어일문학과, 행정학과(야), 국제무역학과(야), 반도체물리학과, 생명보건학부, 의류학과, 산업시스템공학과, 건설시스템공학전공, 정보통신공학과: 수능최저학력기준 없음</li> </ul>
	<ul style="list-style-type: none"> <li>• 그 외 모집단위: 2개 영역 합 9등급 이내</li> </ul>	<ul style="list-style-type: none"> <li>• 그 외 모집단위: 2개 영역 합 9등급 이내</li> </ul>
수능최저학력 기준 변경 (학생부종합 지역인재전형)	국어, 수학, 영어, 탐구(사회/과학영역 상위 1과목) 영역 중 2개 영역 합	국어, 수학, 영어, 탐구(사회/과학영역 상위 1과목) 영역 중 2개 영역 합
	<ul style="list-style-type: none"> <li>• 간호학과: 2개 영역 합 8등급 이내</li> </ul>	<ul style="list-style-type: none"> <li>• 경영학과: 2개 영역 합 8등급 이내</li> <li>• 식품영양학과: 2개 영역 합 9등급 이내</li> </ul>
수능최저학력 기준 변경 (글로벌인재전형)	국어, 수학, 영어, 탐구(사회/과학영역 상위 1과목) 영역 중 1개 영역	해당 전형 모집 계획 없음.
	사립아너스학부, 인문계열 자율전공학부, 사회계열 자율전공학부, 경영계열 자율전공학부, 공학계열 자율전공학부, 이학융합학부, 공학융합학부: 4등급	해당 전형 모집 계획 없음.
기타	<ul style="list-style-type: none"> <li>- 행정학과 (24명)</li> <li>- 행정학과(야) (16명)</li> </ul>	<ul style="list-style-type: none"> <li>• 주·야간 정원 전환</li> <li>- 행정학과 (31명)</li> <li>- 행정학과(야) (22명)</li> </ul>
	<ul style="list-style-type: none"> <li>- 스마트헬스케어학과(자연계열)</li> </ul>	<ul style="list-style-type: none"> <li>• 계열변경</li> <li>- 스마트헬스케어학과(예체능계열)</li> </ul>
	<ul style="list-style-type: none"> <li>- 체육학과(수능 70, 실기고사 30)</li> </ul>	<ul style="list-style-type: none"> <li>• 정시모집 전형요소별 반영비율 변경</li> <li>- 체육학과(수능 30, 실기고사 70)</li> </ul>
	<ul style="list-style-type: none"> <li>- 음악과[작곡(작곡, 지휘)]</li> <li>- 관현타악(세부악기별 모집)</li> </ul>	<ul style="list-style-type: none"> <li>• 수시·정시모집 실기고사 모집방법 변경</li> <li>- 음악과[작곡(음악이론 추가)]</li> <li>- 관현타악(통합모집, 세부악기 삭제)</li> </ul>



# 국립한국해양대학교



- 주소: (49112) 부산광역시 영도구 태종로 727(동삼동)
- 홈페이지: [www.kmou.ac.kr](http://www.kmou.ac.kr),
- 입시상담 연락처: 051-410-4776~9

2025-2026 대비 주요 변경사항(정원 외 포함 기준)

주요 변경 사항		2025학년도		2026학년도	
구분		인원(명)	비율(%)	인원(명)	비율(%)
모집 인원	수시	1,198	82.2	1,200	82.2
	정시	259	17.8	259	17.8
	계	1,457	100.0	1,459	100.0
학생부종합전형 모집인원		<ul style="list-style-type: none"> <li>• 학생부종합(총 149명)                             <ul style="list-style-type: none"> <li>- 학생부종합(아치해양인재 I)(100명)</li> <li>- 학생부종합(아치해양인재 II)(38명)</li> <li>- 학생부종합(특수교육대상자)(4명)</li> <li>- 학생부종합(특성화고등을졸업한재직자)(7명)</li> </ul> </li> </ul>		<ul style="list-style-type: none"> <li>• 학생부종합(총 148명)                             <ul style="list-style-type: none"> <li>- 학생부종합(아치해양인재 I)(99명)</li> <li>- 학생부종합(아치해양인재 II)(38명)</li> <li>- 학생부종합(특수교육대상자)(4명)</li> <li>- 학생부종합(특성화고등을졸업한재직자)(7명)</li> </ul> </li> </ul>	
지역인재전형 모집인원		<ul style="list-style-type: none"> <li>• 지역인재(총 116명)                             <ul style="list-style-type: none"> <li>- 학생부교과(지역인재전형)(116명)</li> </ul> </li> </ul>		<ul style="list-style-type: none"> <li>• 지역인재(총 115명)                             <ul style="list-style-type: none"> <li>- 학생부교과(지역인재전형)(115명)</li> </ul> </li> </ul>	
전형유형 변경		<ul style="list-style-type: none"> <li>• 해당 사항 없음.</li> </ul>		<ul style="list-style-type: none"> <li>• 해당 사항 없음.</li> </ul>	
수능 최저학력기준 적용(여부) 변경		<ul style="list-style-type: none"> <li>• 학생부교과(일반/교과성적우수자/지역인재), 학생부종합(아치해양인재 I, II/특수교육대상자)                             <ul style="list-style-type: none"> <li>- (해사대학) 수, 영, 탐구(사/과) 중 2개 영역 합 9 이내</li> <li>- (해양과학기술융합대학) 수, 영, 탐구(사/과) 중 1개 영역 이상 5 이내</li> <li>- (해양인문사회과학대학) 국, 영, 탐구(사/과) 중 2개 영역 합 9 이내</li> </ul> </li> </ul>		<ul style="list-style-type: none"> <li>• 변동 사항 없음.</li> </ul>	



# 대구가톨릭대학교



- 주소: 경상북도 경산시 하양읍 하양로 13-13
- 홈페이지: [www.cu.ac.kr](http://www.cu.ac.kr)
- 입시상담 연락처: 053-850-2580

2025-2026 대비 주요 변경사항(정원 외 포함 기준)

주요 변경사항		2025학년도		2026학년도	
구분		인원(명)	비율(%)	인원(명)	비율(%)
모집 인원	수시	2,693	95.1	2,695	95.2
	정시	138	4.9	136	4.8
	계	2,831	100.0	2,831	100.0
학생부종합전형 모집인원		<ul style="list-style-type: none"> <li>• 446명</li> <li>- 종합전형(359)</li> <li>- 지역종합전형(49)</li> <li>- SW전형(18)</li> <li>- 가톨릭지도자추천전형(20)</li> </ul>		<ul style="list-style-type: none"> <li>• 461명</li> <li>- 종합전형(366)</li> <li>- 지역종합전형(77)</li> <li>- SW전형(18)</li> </ul>	
지역인재전형 모집인원		<ul style="list-style-type: none"> <li>- 자율전공학부(10)</li> <li>- 경영학과(16)</li> <li>- 호텔관광학과(9)</li> <li>- 식품영양학과(11)</li> <li>- 보건안전학과(11)</li> <li>- 외식조리제과제빵학과(14)</li> <li>- 제약공학과(10)</li> <li>- 언어청각치료학과(8)</li> <li>- 의료재활학과(4)</li> <li>- 보건의료경영학과(7)</li> <li>- 반려동물보건학과(8)</li> <li>- 방사선학과(12)</li> <li>- 물리치료학과(8)</li> <li>- 기계공학과(12)</li> <li>- 미래자동차공학과(14)</li> <li>- 전기공학과(5)</li> <li>- 건축공학과(10)</li> <li>- 소방방재학과(10)</li> <li>- 건축학과(12)</li> <li>- 컴퓨터소프트웨어학부(42)</li> <li>- 소프트웨어융합학과(3)</li> <li>- 의예과(52)</li> <li>- 간호학과(55)</li> <li>- 약학부(26)</li> <li>- 문헌정보학과(5)</li> </ul>		<ul style="list-style-type: none"> <li>- 자율전공학부(11)</li> <li>- 글로벌비즈니스대학(19)</li> <li>- 바이오메디대학(37)</li> <li>- 외식조리제과제빵학과(5)</li> <li>- 반려동물보건학과(8)</li> <li>- 방사선학과(12)</li> <li>- 물리치료학과(8)</li> <li>- 공과대학(25)</li> <li>- 소방방재학과(1)</li> <li>- 건축학과(11)</li> <li>- 컴퓨터소프트웨어학부(16)</li> <li>- 컴퓨터소프트웨어학부(13)</li> <li>- 의예과(52)</li> <li>- 간호학과(56)</li> <li>- 약학부(27)</li> <li>- 사회과학대학(45)</li> <li>- 심리학과(10)</li> <li>- 사회복지학과(7)</li> <li>- 영어교육과(4)</li> </ul>	

주요 변경사항	2025학년도	2026학년도																																				
<b>지역인재전형 모집인원</b>	<ul style="list-style-type: none"> <li>- 심리학(15)</li> <li>- 아동학(4)</li> <li>- 사회복지학(14)</li> <li>- 미디어영상광고홍보학부(20)</li> <li>- 공무원·공기업학(5)</li> <li>- 경찰행정학(15)</li> <li>- 군사학(4)</li> </ul>																																					
<b>전형방법 변경</b>	<ul style="list-style-type: none"> <li>• 가톨릭지도자추천전형                             <ul style="list-style-type: none"> <li>- 학생부종합전형 1단계: 학생부종합평가 100(5배수) 2단계: 1단계 성적 80 + 면접 20</li> </ul> </li> </ul>	<ul style="list-style-type: none"> <li>• 가톨릭지도자추천전형                             <ul style="list-style-type: none"> <li>- 학생부교과전형 1단계: 학생부교과 100(5배수) ※ 약학부는 7배수 선발 2단계: 1단계 성적 80 + 면접 20</li> <li>- 의예과, 약학부는 추천인 1명당 학과별 각 1명씩의 지원자(피추천인)만 추천 가능함</li> <li>- 의예과, 간호학과, 약학부는 수능최저학력기준 적용</li> </ul> </li> </ul>																																				
<b>학생부교과 반영방법 변경</b>	<table border="1"> <thead> <tr> <th>모집단위</th> <th>공통과목 (일반선택과목 포함)</th> <th>진로선택과목</th> </tr> </thead> <tbody> <tr> <td>전체 모집단위 ※ 아래 모집단위 제외</td> <td>• 국어, 수학, 영어 교과 중 상위 8개 과목 • 사회, 한국사, 과학 교과 중 상위 2개 과목</td> <td>• 국어, 수학, 영어, 사회, 과학 교과 중 상위 3개 과목</td> </tr> <tr> <td>생활체육학과 예능계 (음악, 디자인)</td> <td>• 국어, 수학, 영어, 사회, 한국사, 과학 교과 중 상위 8개 과목</td> <td>미반영</td> </tr> <tr> <td>의예과 약학부</td> <td>• 국어, 수학, 영어, 사회, 한국사, 과학 교과 전 과목</td> <td>• 국어, 수학, 영어, 과학 교과 중 상위 3개 과목</td> </tr> </tbody> </table>	모집단위	공통과목 (일반선택과목 포함)	진로선택과목	전체 모집단위 ※ 아래 모집단위 제외	• 국어, 수학, 영어 교과 중 상위 8개 과목 • 사회, 한국사, 과학 교과 중 상위 2개 과목	• 국어, 수학, 영어, 사회, 과학 교과 중 상위 3개 과목	생활체육학과 예능계 (음악, 디자인)	• 국어, 수학, 영어, 사회, 한국사, 과학 교과 중 상위 8개 과목	미반영	의예과 약학부	• 국어, 수학, 영어, 사회, 한국사, 과학 교과 전 과목	• 국어, 수학, 영어, 과학 교과 중 상위 3개 과목	<table border="1"> <thead> <tr> <th>모집단위</th> <th>공통과목 (일반선택과목 포함)</th> <th>진로선택과목</th> </tr> </thead> <tbody> <tr> <td>전체 모집단위 ※ 아래 모집 단위 제외</td> <td>• 국어, 수학, 영어 교과 중 상위 9개 과목 • 사회, 한국사, 과학 교과 중 상위 3개 과목 (총 12개 과목 중 진로선택과목 최대 3과목 이내 포함 가능)</td> <td></td> </tr> <tr> <td>생활체육학과 예능계 (음악, 디자인)</td> <td>• 국어, 수학, 영어, 사회, 한국사, 과학 교과 중 상위 8개 과목 (총 8개 과목 중 진로선택과목 최대 1개 과목 이내 포함 가능)</td> <td></td> </tr> <tr> <td>의예과 약학부</td> <td>• 국어, 수학, 영어, 사회, 한국사, 과학 교과 전 과목</td> <td>• 국어, 수학, 영어, 과학 교과 중 상위 3개 과목</td> </tr> </tbody> </table>	모집단위	공통과목 (일반선택과목 포함)	진로선택과목	전체 모집단위 ※ 아래 모집 단위 제외	• 국어, 수학, 영어 교과 중 상위 9개 과목 • 사회, 한국사, 과학 교과 중 상위 3개 과목 (총 12개 과목 중 진로선택과목 최대 3과목 이내 포함 가능)		생활체육학과 예능계 (음악, 디자인)	• 국어, 수학, 영어, 사회, 한국사, 과학 교과 중 상위 8개 과목 (총 8개 과목 중 진로선택과목 최대 1개 과목 이내 포함 가능)		의예과 약학부	• 국어, 수학, 영어, 사회, 한국사, 과학 교과 전 과목	• 국어, 수학, 영어, 과학 교과 중 상위 3개 과목												
모집단위	공통과목 (일반선택과목 포함)	진로선택과목																																				
전체 모집단위 ※ 아래 모집단위 제외	• 국어, 수학, 영어 교과 중 상위 8개 과목 • 사회, 한국사, 과학 교과 중 상위 2개 과목	• 국어, 수학, 영어, 사회, 과학 교과 중 상위 3개 과목																																				
생활체육학과 예능계 (음악, 디자인)	• 국어, 수학, 영어, 사회, 한국사, 과학 교과 중 상위 8개 과목	미반영																																				
의예과 약학부	• 국어, 수학, 영어, 사회, 한국사, 과학 교과 전 과목	• 국어, 수학, 영어, 과학 교과 중 상위 3개 과목																																				
모집단위	공통과목 (일반선택과목 포함)	진로선택과목																																				
전체 모집단위 ※ 아래 모집 단위 제외	• 국어, 수학, 영어 교과 중 상위 9개 과목 • 사회, 한국사, 과학 교과 중 상위 3개 과목 (총 12개 과목 중 진로선택과목 최대 3과목 이내 포함 가능)																																					
생활체육학과 예능계 (음악, 디자인)	• 국어, 수학, 영어, 사회, 한국사, 과학 교과 중 상위 8개 과목 (총 8개 과목 중 진로선택과목 최대 1개 과목 이내 포함 가능)																																					
의예과 약학부	• 국어, 수학, 영어, 사회, 한국사, 과학 교과 전 과목	• 국어, 수학, 영어, 과학 교과 중 상위 3개 과목																																				
<b>진로선택과목 반영방법 변경</b>	<table border="1"> <thead> <tr> <th>모집단위</th> <th>A</th> <th>B</th> <th>C</th> <th>반영방법</th> </tr> </thead> <tbody> <tr> <td>전체 모집단위 ※ 아래 모집단위 제외</td> <td>1.0</td> <td>0.9</td> <td>0.8</td> <td>과목별 가산점</td> </tr> <tr> <td>생활체육학과 음악·공연 예술대학 디자인대학</td> <td colspan="4">미반영</td> </tr> <tr> <td>의예과 약학부</td> <td>1.0</td> <td>0.9</td> <td>0.8</td> <td>과목별 가산점</td> </tr> </tbody> </table>	모집단위	A	B	C	반영방법	전체 모집단위 ※ 아래 모집단위 제외	1.0	0.9	0.8	과목별 가산점	생활체육학과 음악·공연 예술대학 디자인대학	미반영				의예과 약학부	1.0	0.9	0.8	과목별 가산점	<table border="1"> <thead> <tr> <th>모집단위</th> <th>A</th> <th>B</th> <th>C</th> <th>반영방법</th> </tr> </thead> <tbody> <tr> <td>전체 모집단위 ※ 아래 모집단위 제외</td> <td rowspan="2">1등급</td> <td rowspan="2">2등급</td> <td rowspan="2">3등급</td> <td rowspan="2">과목별 성취도를 등급으로 환산</td> </tr> <tr> <td>생활체육학과 음악·공연 예술대학 디자인대학</td> </tr> <tr> <td>의예과 약학부</td> <td>1.0</td> <td>0.9</td> <td>0.8</td> <td>과목별 가산점</td> </tr> </tbody> </table>	모집단위	A	B	C	반영방법	전체 모집단위 ※ 아래 모집단위 제외	1등급	2등급	3등급	과목별 성취도를 등급으로 환산	생활체육학과 음악·공연 예술대학 디자인대학	의예과 약학부	1.0	0.9	0.8	과목별 가산점
모집단위	A	B	C	반영방법																																		
전체 모집단위 ※ 아래 모집단위 제외	1.0	0.9	0.8	과목별 가산점																																		
생활체육학과 음악·공연 예술대학 디자인대학	미반영																																					
의예과 약학부	1.0	0.9	0.8	과목별 가산점																																		
모집단위	A	B	C	반영방법																																		
전체 모집단위 ※ 아래 모집단위 제외	1등급	2등급	3등급	과목별 성취도를 등급으로 환산																																		
생활체육학과 음악·공연 예술대학 디자인대학																																						
의예과 약학부	1.0	0.9	0.8	과목별 가산점																																		
<b>기타</b>	실기특기자전형 학교폭력 조치사항 반영	수시 및 정시모집 전체 전형 학교폭력 조치사항 반영																																				



# 대구대학교



- 주소: (38453) 경상북도 경산시 진량읍 대구대로 201
- 홈페이지: <https://daegu.ac.kr>
- 입시상담 연락처: 053-850-5252

## 2025-2026 대비 주요 변경사항(정원 외 포함 기준)

주요 변경사항		2025학년도		2026학년도	
구분		인원(명)	비율(%)	인원(명)	비율(%)
모집 인원	수시	4,227	98.1	4,247	98.2
	정시	83	1.9	80	1.8
	계	4,310	100	4,327	100
	학생부종합전형	982		1,049	
지역인재전형	33		15		
전형(유형) 신설					
전형방법 변경					
진로선택과목 반영 교과 변경					
수능 최저학력기준 적용(여부) 변경					
기타					



# 대구한의대학교



- 주소: 경북 경산시 한의대로 1
- 홈페이지: [www.dhu.ac.kr](http://www.dhu.ac.kr)
- 입시상담 연락처: 053) 819-1702~1706

2025-2026 대비 주요 변경사항(정원 외 포함 기준)

주요 변경사항		2025학년도		2026학년도	
구분		인원(명)	비율(%)	인원(명)	비율(%)
모집 인원	수시	1,618	92.6	1,413	87.5
	정시	130	7.4	201	12.5
	계	1,748	100	1,614	100
학생부종합전형 모집인원		<ul style="list-style-type: none"> <li>• 학생부종합 지역인재전형: 38명</li> <li>• 학생부종합 일반전형: 89명</li> <li>• 학생부종합 농어촌학생전형: 31명</li> <li>• 학생부종합 기초 및 차상위전형: 31명</li> </ul>		<ul style="list-style-type: none"> <li>• 학생부종합 지역인재전형: 40명</li> <li>• 학생부종합 일반전형: 76명</li> <li>• 학생부종합 농어촌학생전형: 33명</li> <li>• 학생부종합 기초 및 차상위전형: 33명</li> </ul>	
지역인재전형 모집인원		<ul style="list-style-type: none"> <li>• 학생부교과 지역인재전형: 147명 한의예과(자연):14, 한의예과(인문):7, 간호학과:17 등</li> <li>• 학생부교과 지역기회균형전형: 7명 한의예과(자연):3, 한의예과(인문):1, 간호학과:3</li> <li>• 학생부종합 지역인재전형: 38명 한의예과(자연):14, 한의예과(인문):7, 간호학과:17</li> </ul>		<ul style="list-style-type: none"> <li>• 학생부교과 지역인재전형: 131명 한의예과(자연):13, 한의예과(인문):6, 간호학과:17 등</li> <li>• 학생부교과 지역기회균형전형: 7명 한의예과(자연):3, 한의예과(인문):1, 간호학과:3</li> <li>• 학생부종합 지역인재전형: 40명 한의예과(자연):17, 한의예과(인문):6, 간호학과:17</li> </ul>	
수능 최저학력기준 적용(여부) 변경		<ul style="list-style-type: none"> <li>• 수시 간호학과 - 4개 영역 중 상위 2개 영역 등급합 8이내 [학생부교과(일반전형)은 7이내]</li> <li>• 정시 한의예과(자연) 정원외 전형 - 4개 영역 중 상위 3개 영역[국어, 수학(미/기), 영어, 과탐] 등급합 6이내(영어 2등급 이내 필수)</li> </ul>		<ul style="list-style-type: none"> <li>• 수시 간호학과 - 4개 영역 중 상위 2개 영역 등급합 8이내 [학생부교과(일반전형)은 7이내] [단, 학생부종합(농어촌/기초및차상위전형) 2개 영역 등급합 9이내]</li> <li>• 정시 한의예과(자연) 정원외 전형 - 4개 영역 중 상위 3개 영역[국어, 수학(미/기), 영어, 과탐] 등급합 6이내</li> </ul>	
기타		<ul style="list-style-type: none"> <li>• 학생부종합전형에서 학교폭력 조치사항에 따른 감점 기준을 적용</li> </ul>		<ul style="list-style-type: none"> <li>• 학생부교과전형, 학생부종합전형, 수능위주전형에서 학교폭력 조치사항에 따른 감점 기준을 적용</li> </ul>	



# 동국대학교(WISE)



- 주소: (38066) 경상북도 경주시 동대로 123
- 홈페이지: ipsi.dongguk.ac.kr
- 입시상담 연락처: 054-770-2031~4

2025-2026 대비 주요 변경사항(정원 외 포함 기준)

주요 변경사항		2025학년도		2026학년도		
구분		인원(명)	비율(%)	인원(명)	비율(%)	
모집 인원	수시	1,792	93.5	1,774	92.5	
	정시	124	6.5	144	7.5	
	계	1,916	100	1,918	100	
	학생부종합전형	273		237		
지역인재전형	<ul style="list-style-type: none"> <li>• 한의예과(41)</li> <li>• 의예과(76)</li> <li>• 간호학과(66)</li> </ul>			<ul style="list-style-type: none"> <li>• 한의예과(32)</li> <li>• 의예과(82)</li> <li>• 간호학과(62)</li> </ul>		
전형방법 변경	불교추천인재전형: 학생부교과 100			불교추천인재전형: 학생부교과 100 ※ 불교학부 교리문답(P/F) 시행		
교과성적 반영방법 변경	<ul style="list-style-type: none"> <li>• 공통                             <ul style="list-style-type: none"> <li>- 재학생 3학년 1학기까지, 졸업생 3학년 2학기까지 반영</li> <li>- 한의예과, 의예과                                     <ul style="list-style-type: none"> <li>: 진로선택과목 중 생명과학 II, 화학 II 과목의 등급환산점수에 10% 가산점 부여</li> </ul> </li> </ul> </li> <li>• 면접전형                             <ul style="list-style-type: none"> <li>- 교과성적 반영방법 : 국, 수, 영, 사, 과 중 상위 10과목(진로선택 2과목 포함) 반영</li> </ul> </li> </ul>			<ul style="list-style-type: none"> <li>• 공통                             <ul style="list-style-type: none"> <li>- 재학생, 졸업생 모두 3학년 1학기까지 반영                                     <ul style="list-style-type: none"> <li>※ 3학년 2학기 성적 미반영</li> </ul> </li> <li>- 한의예과, 의예과                                     <ul style="list-style-type: none"> <li>: 진로선택과목 중 생명과학 II, 화학 II 과목의 등급환산점수에 5% 가산점 부여</li> </ul> </li> </ul> </li> <li>• 면접전형                             <ul style="list-style-type: none"> <li>- 교과성적 반영방법 : 국, 수, 영, 사, 과 진로선택 포함 전과목 반영</li> </ul> </li> </ul>		
수능 최저학력기준 적용(여부) 변경	<ul style="list-style-type: none"> <li>• 기회균형 I (지역인재)전형                             <ul style="list-style-type: none"> <li>- 간호학과 : 국어, 수학, 영어, 탐구(상위 1과목) 중 2개 과목 합 6 이내</li> <li>- 한의예과 : 국어, 수학(미/기), 영어, 과학탐구(상위 1과목) 중 3개 과목 합 5 이내</li> </ul> </li> <li>• 지역인재(교과), 지역인재(종합) 전형                             <ul style="list-style-type: none"> <li>- 한의예과 : 국어, 수학(미/기), 영어, 과학탐구(상위 1과목) 중 3개 과목 합 5 이내</li> </ul> </li> </ul>			<ul style="list-style-type: none"> <li>• 기회균형 I (지역인재)전형                             <ul style="list-style-type: none"> <li>- 간호학과 : 국어, 수학, 영어, 탐구(상위 1과목) 중 2개 과목 합 7 이내</li> <li>- 한의예과 : 국어, 수학(미/기), 영어, 과학탐구(상위 1과목) 중 3개 과목 합 6 이내</li> </ul> </li> <li>• 지역인재(교과), 지역인재(종합) 전형                             <ul style="list-style-type: none"> <li>- 한의예과 : 국어, 수학(미/기), 영어, 과학탐구(상위 1과목) 중 3개 과목 합 6 이내</li> </ul> </li> </ul>		
기타	체육특기자 전형 학교폭력 조치사항 적용			전체 전형 학교폭력 조치사항 적용		



# 동명대학교



- 주소: 부산광역시 남구 신선로 428
- 홈페이지: [www.tu.ac.kr](http://www.tu.ac.kr)
- 입시상담 연락처: 051-629-1111

2025-2026 대비 주요 변경사항(정원 외 포함 기준)

주요 변경사항		2025학년도		2026학년도	
구분		인원(명)	비율(%)	인원(명)	비율(%)
모집 인원	수시	1,498	97.9	1,553	98.7
	정시	32	2.1	20	1.3
	계	1,530	100	1,573	100
학생부종합전형 모집인원		<ul style="list-style-type: none"> <li>• 학생부종합(총 152명)</li> <li>- 학생부종합(창의인재)(137명)</li> <li>- 학생부종합(소프트웨어인재)(15명)</li> </ul>		<ul style="list-style-type: none"> <li>• 학생부종합(총 184명)</li> <li>- 학생부종합(창의인재)(169명)</li> <li>- 학생부종합(소프트웨어인재)(15명)</li> </ul>	
전형 (유형)	변경	• 학생 부교과(평생학습자)		• 학생부교과(평생학습자 I)	
	신설			• 학생부교과(평생학습자 II)	
	폐지	<ul style="list-style-type: none"> <li>• 실기/실적(특기자)</li> <li>• 학생 부교과(특성화고 등을 졸업한 재직자)</li> </ul>			
기타		실기/실적 특기자전형 학교폭력 조치사항 학생부 내 기재시 불합격 처리		학생부교과전형, 학생부종합전형, 실기전형, 수능위주전형 학교폭력 조치사항 기재항목별 감점	



# 동서대학교



- 주소: (47011) 부산광역시 사상구 주례로 47(주례동)
- 홈페이지: www.dongseo.ac.kr
- 입시상담 연락처: 051-320-2115~8

2025-2026 대비 주요 변경사항(정원 외 포함 기준)

주요 변경사항		2025학년도		2026학년도	
구분		인원(명)	비율(%)	인원(명)	비율(%)
모집 인원	수시	2,248	96.9	2,257	97.1
	정시	73	3.1	67	2.9
	계	2,321	100	2,324	100
	학생부종합전형 모집인원	<ul style="list-style-type: none"> <li>• 학생부종합(총 145명)</li> <li>- 학생부종합(학생부종합)(145명)</li> </ul>		<ul style="list-style-type: none"> <li>• 학생부종합(총 150명)</li> <li>- 학생부종합(학생부종합)(150명)</li> </ul>	
전형 변경	신설	<ul style="list-style-type: none"> <li>• 실기실적(총 370명)</li> <li>- 실기실적(실기)(370명)</li> </ul>		<ul style="list-style-type: none"> <li>• 실기실적(총 387명)</li> <li>- 실기실적(실기)(382명)</li> <li>- 실기실적(포트폴리오)(5명)</li> </ul>	
전형방법 변경		<ul style="list-style-type: none"> <li>• 고교생활우수자 전형 학생부교과 반영 방법</li> <li>- 국어, 영어, 수학, 사회, 과학 교과 중 3과목</li> <li>- 전 과목 중 7과목(진로 선택 최대 2과목 반영)</li> <li>(사회 교과: 한국사, 역사, 도덕 교과 포함)</li> </ul>		<ul style="list-style-type: none"> <li>• 고교생활우수자 전형 학생부교과 반영 방법</li> <li>- 국어, 영어, 수학, 사회, 과학 교과 중 3과목</li> <li>- 전 과목 중 7과목(진로 선택 최대 4과목 반영)</li> <li>(사회교과: 한국사, 역사, 도덕 교과 포함)</li> </ul>	
기타		<ul style="list-style-type: none"> <li>• 고교생활우수자 전형 지원 자격 확대</li> <li>- 일반고, 특목고, 대안학교, 검정고시 출신자, 외국고</li> </ul>		<ul style="list-style-type: none"> <li>• 고교생활우수자 전형 지원 자격 확대</li> <li>- 일반고, 특목고, 대안학교, 특성화고, 마이스터고, 학력인정고, 검정고시 출신자, 외국고</li> </ul>	
		<ul style="list-style-type: none"> <li>• 정시 일반전형: 38명</li> <li>- 모집인원: 가군 26명, 나군 5명, 다군 8명</li> <li>• 정시 실기전형: 34명</li> <li>- 가군 30명, 나군 4명</li> </ul>		<ul style="list-style-type: none"> <li>• 정시 일반전형: 37명</li> <li>- 모집인원: 가군 30명, 나군 1명, 다군 6명</li> <li>• 정시 실기전형: 30명</li> <li>- 가군 24명, 나군 4명, 다군 2명</li> </ul>	



# 동 아 대 학 교



- 주소: (49236) 부산광역시 서구 구덕로 225 (부민동 2가)
- 홈페이지: [www.donga.ac.kr](http://www.donga.ac.kr)
- 입시상담 연락처: 051-200-5555, 7777

2025-2026 대비 주요 변경사항(정원 외 포함 기준)

주요 변경사항		2025학년도		2026학년도	
구분		인원(명)	비율(%)	인원(명)	비율(%)
모집 인원	수시	3,985	89.0	3,939	88.9
	정시	491	11.0	489	11.1
	계	4,476	100.0	4,428	100.0
학생부종합전형 모집인원		<ul style="list-style-type: none"> <li>• 학생부종합(총 1,861명)                             <ul style="list-style-type: none"> <li>- 학생부종합(잠재능력우수자)(603명)</li> <li>- 학생부종합(학교생활우수자)(778명)</li> <li>- 학생부종합(기회균형대상자)(145명)</li> <li>- 학생부종합(지역인재종합)(20명)</li> <li>- 학생부종합(지역인재기회균형대상자)(3명)</li> <li>- 학생부종합(농·어촌학생)(162명)</li> <li>- 학생부종합(특성화고교출신자(동일계))(60명)</li> <li>- 학생부종합(평생학습자)(30명)</li> <li>- 학생부종합(특성화고등을졸업한재직자)(60명)</li> </ul> </li> </ul>		<ul style="list-style-type: none"> <li>• 학생부종합(총 1,864명)                             <ul style="list-style-type: none"> <li>- 학생부종합(잠재능력우수자)(605명)</li> <li>- 학생부종합(학교생활우수자)(779명)</li> <li>- 학생부종합(기회균형대상자)(145명)</li> <li>- 학생부종합(지역인재종합)(20명)</li> <li>- 학생부종합(지역인재기회균형대상자)(3명)</li> <li>- 학생부종합(농·어촌학생)(162명)</li> <li>- 학생부종합(특성화고교출신자(동일계))(60명)</li> <li>- 학생부종합(평생학습자)(35명)</li> <li>- 학생부종합(특성화고등을졸업한재직자)(55명)</li> </ul> </li> </ul>	
		<ul style="list-style-type: none"> <li>• 지역인재(총 764명)                             <ul style="list-style-type: none"> <li>- 학생부교과(지역인재교과)(738명)</li> <li>- 학생부교과(지역인재기회균형대상자)(3명)</li> <li>- 학생부종합(지역인재종합)(20명)</li> <li>- 학생부종합(지역인재기회균형대상자)(3명)</li> </ul> </li> </ul>		<ul style="list-style-type: none"> <li>• 지역인재(총 737명)                             <ul style="list-style-type: none"> <li>- 학생부교과(지역인재교과)(711명)</li> <li>- 학생부교과(지역인재기회균형대상자)(3명)</li> <li>- 학생부종합(지역인재종합)(20명)</li> <li>- 학생부종합(지역인재기회균형대상자)(3명)</li> </ul> </li> </ul>	
기타		<ul style="list-style-type: none"> <li>• 음악학과 실기내용                             <ul style="list-style-type: none"> <li>- 성악:독일어 1곡, 이탈리아어 1곡</li> <li>- 작곡: 주어진 동기에 의한 선율창작과 코드붙이기, 작곡한 곡을 피아노 혹은 기타로 연주</li> </ul> </li> </ul>		<ul style="list-style-type: none"> <li>• 음악학과 실기내용                             <ul style="list-style-type: none"> <li>- 성악:자유곡 1곡</li> <li>- 작곡: 주어진 동기에 의한 선율창작과 코드붙이기</li> </ul> </li> </ul>	
		<ul style="list-style-type: none"> <li>• 수시 태권도학과 실기 종목                             <ul style="list-style-type: none"> <li>- 수시 실기/실적: 겨루기, 품새</li> </ul> </li> </ul>		<ul style="list-style-type: none"> <li>• 수시 태권도학과 실기 종목                             <ul style="list-style-type: none"> <li>- 수시 실기/실적: 기본발차기(필수), 겨루기, 품새, 시범(택1)</li> </ul> </li> </ul>	
		<ul style="list-style-type: none"> <li>• 정시 일반학생전형(수능)                             <ul style="list-style-type: none"> <li>- 가군: 202명, 나군: 170명, 다군: 46명</li> </ul> </li> <li>• 정시 지역인재전형                             <ul style="list-style-type: none"> <li>- 가군: 20명</li> </ul> </li> <li>• 정시 일반학생전형(실기/실적)                             <ul style="list-style-type: none"> <li>- 가군: 24명, 나군: 29명</li> </ul> </li> </ul>		<ul style="list-style-type: none"> <li>• 정시 일반학생전형(수능)                             <ul style="list-style-type: none"> <li>- 가군: 199명, 나군: 170명, 다군: 43명</li> </ul> </li> <li>• 정시 지역인재전형                             <ul style="list-style-type: none"> <li>- 가군: 20명</li> </ul> </li> <li>• 정시 일반학생전형(실기/실적)                             <ul style="list-style-type: none"> <li>- 가군: 24명, 나군: 33명</li> </ul> </li> </ul>	



# 동양대학교



- 주소: (36040) 경북 영주시 풍기읍 동양대로 145 / 11307.  
경기도 동두천시 평화로 2741
- 홈페이지: [www.dyu.ac.kr](http://www.dyu.ac.kr)
- 입시상담 연락처: 054)630-1025 / 031)839-9023

2025-2026 대비 주요 변경사항(정원 외 포함 기준)

주요 변경사항		2025학년도		2026학년도	
	구분	인원(명)	비율(%)	인원(명)	비율(%)
모집 인원	수시	991	92.4	983	92.5
	정시	81	7.6	79	7.5
	계	1,072	100.0	1,062	100.0
	지역인재전형 모집인원	<ul style="list-style-type: none"> <li>- 스마트건축공학과 1명</li> <li>- 스마트기계공학과 10명</li> <li>- 철도운전관제학과 2명</li> <li>- 철도운전·전기신호학과 1명</li> <li>- 철도운전제어학과 2명</li> <li>- 철도차량학과 1명</li> <li>- 간호학과 13명</li> <li>- 디지털콘텐츠학과 4명</li> <li>- 경찰행정범죄심리학과 1명</li> <li>- 유아교육과 2명</li> <li>- 생활체육학과 1명</li> </ul>		<ul style="list-style-type: none"> <li>- 스마트기계공학과 5명</li> <li>- 철도운전관제학과 3명</li> <li>- 철도운전제어학과 3명</li> <li>- 철도운전·전기신호학과 4명</li> <li>- 간호학과 14명</li> </ul>	
수능 최저학력기준 적용(여부) 변경	<ul style="list-style-type: none"> <li>• 국, 수, 영, 탐(1,직탐 제외) 중 우수 1개 5</li> </ul>		<ul style="list-style-type: none"> <li>• 폐지</li> </ul>		
기타	<ul style="list-style-type: none"> <li>• 정시 나군(수능)                             <ul style="list-style-type: none"> <li>- 경찰행정범죄심리학과: 이월</li> <li>- 공공인재학부: 13명</li> </ul> </li> <li>• 정시 다군(수능)                             <ul style="list-style-type: none"> <li>- 도시철도시스템학과: 이월</li> </ul> </li> <li>• 정시 다군(실기)                             <ul style="list-style-type: none"> <li>- 공연영상학부: 22명</li> </ul> </li> </ul>		<ul style="list-style-type: none"> <li>• 정시 나군(수능)                             <ul style="list-style-type: none"> <li>- 경찰행정범죄심리학과: 5명</li> <li>- 공공인재학부: 15명</li> </ul> </li> <li>• 정시 다군(수능)                             <ul style="list-style-type: none"> <li>- 도시철도시스템학과: 1명</li> </ul> </li> <li>• 정시 다군(실기)                             <ul style="list-style-type: none"> <li>- 공연영상학부: 12명</li> </ul> </li> </ul>		



# 동 의 대 학 교



- 주소: 부산광역시 부산진구 엄광로 176
- 홈페이지: [www.deu.ac.kr](http://www.deu.ac.kr)
- 입시상담 연락처: 051)890-1012~4

2025-2026 대비 주요 변경사항(정원 외 포함 기준)

주요 변경사항		2025학년도		2026학년도	
구분		인원(명)	비율(%)	인원(명)	비율(%)
모집 인원	수시	3,884	98.5	3,893	98.8
	정시	61	1.5	48	1.2
	계	3,945	100	3,941	100
학생부종합전형 모집인원		<ul style="list-style-type: none"> <li>• 학생부종합(총 1,123명)</li> <li>- 학생부종합(학교생활우수자(면접))(396명)</li> <li>- 학생부종합(지역인재종합)(447명)</li> <li>- 학생부종합(평생학습자)(20명)</li> <li>- 학생부종합(성인학습자(정원내))(40명)</li> <li>- 학생부종합(성인학습자(정원외))(100명)</li> <li>- 학생부종합(재직자)(20명)</li> <li>- 학생부종합(조기취업형계약학과)(100명)</li> </ul>		<ul style="list-style-type: none"> <li>• 학생부종합(총 1,074명)</li> <li>- 학생부종합(학교생활우수자(면접))(423명)</li> <li>- 학생부종합(지역인재종합)(442명)</li> <li>- 학생부종합(평생학습자)(60명)</li> <li>- 학생부종합(성인학습자(정원외))(120명)</li> <li>- 학생부종합(조기취업형계약학과)(100명)</li> </ul>	
지역인재전형 모집인원		<ul style="list-style-type: none"> <li>• 지역인재(총 466명)</li> <li>- 학생부교과(지역인재교과)(15명)</li> <li>- 학생부교과(지역인재교과(저소득층))(4명)</li> <li>- 학생부종합(지역인재종합)(447명)</li> </ul>		<ul style="list-style-type: none"> <li>• 지역인재(총 463명)</li> <li>- 학생부교과(지역인재교과)(17명)</li> <li>- 학생부교과(지역인재교과(저소득층))(4명)</li> <li>- 학생부종합(지역인재종합)(442명)</li> </ul>	
전형변경	전형명 변경	<ul style="list-style-type: none"> <li>• 학생부종합(성인학습자(정원외)전형)</li> </ul>		<ul style="list-style-type: none"> <li>• 학생부종합(성인학습자전형)</li> </ul>	
	전형통합	<ul style="list-style-type: none"> <li>• 학생부종합(평생학습자전형)</li> <li>• 학생부종합(성인학습자(정원내)전형)</li> </ul>		<ul style="list-style-type: none"> <li>• 학생부종합(평생학습자전형)</li> <li>※ 고교 졸업(예정)자 또는 법령에 의한 동등학력 소지자로서 만 23세 이상인자</li> </ul>	
	전형 폐지	<ul style="list-style-type: none"> <li>• 학생부종합(재직자전형)</li> </ul>			
전형방법		<ul style="list-style-type: none"> <li>• 학생부교과(조기취업형계약학과전형)</li> <li>- 서류60+면접40</li> </ul>		<ul style="list-style-type: none"> <li>• 학생부교과(조기취업형계약학과전형)</li> <li>- (단계별) 1단계: 학생부교과100(5배수)</li> <li>2단계: 면접100</li> </ul>	
		<ul style="list-style-type: none"> <li>• 학생부종합(성인학습자, 평생학습자전형)</li> <li>- 서류70+면접30</li> </ul>		<ul style="list-style-type: none"> <li>• 학생부종합(성인학습자, 평생학습자전형)</li> <li>- 서류100</li> </ul>	

주요 변경사항	2025학년도	2026학년도
기타	<ul style="list-style-type: none"> <li>• 정시 가군(일반학생): 4명+이월                             <ul style="list-style-type: none"> <li>- 물리치료학과: 4명</li> </ul> </li> <li>• 정시 나군(일반학생): 57명+이월                             <ul style="list-style-type: none"> <li>- 간호학과: 22명</li> <li>- 임상병리학과: 4명</li> <li>- 치위생학과: 4명</li> <li>- 방사선학과: 2명</li> <li>- 한의예과(미적/기하): 12명</li> <li>- 한의예과(확률과통계): 4명</li> </ul> </li> </ul>	<ul style="list-style-type: none"> <li>• 정시 가군(일반학생): 3명+이월                             <ul style="list-style-type: none"> <li>- 물리치료학과: 3명</li> </ul> </li> <li>• 정시 나군(일반학생): 45명+이월                             <ul style="list-style-type: none"> <li>- 간호학과: 20명</li> <li>- 임상병리학과: 3명</li> <li>- 치위생학과: 3명</li> <li>- 방사선학과: 이월</li> <li>- 한의예과(미적/기하): 11명</li> <li>- 한의예과(확률과통계): 3명</li> </ul> </li> </ul>



# 부산가톨릭대학교



- 주소: 부산광역시 금정구 오륜대로 57
- 홈페이지: www.cup.ac.kr
- 입시상담 연락처: 051-510-0702, 0704

2025-2026 대비 주요 변경사항(정원 외 포함 기준)

주요 변경사항		2025학년도		2026학년도	
구분		인원(명)	비율(%)	인원(명)	비율(%)
모집 인원	수시	705	96.5%	718	96.6%
	정시	25	3.5%	25	3.4%
	계	730	100.0%	743	100.0%
학생부종합전형 모집인원		<ul style="list-style-type: none"> <li>• 학생부종합(총 410명)</li> <li>- 학생부종합(고교학생부)(164명)</li> <li>- 학생부종합(지역인재)(120명)</li> <li>- 학생부종합(가톨릭지도자추천)(23명)</li> <li>- 학생부종합(자기추천)(65명)</li> <li>- 학생부종합(기회균형대상자)(38명)</li> </ul>		<ul style="list-style-type: none"> <li>• 학생부종합(총 436명)</li> <li>- 학생부종합(고교학생부)(172명)</li> <li>- 학생부종합(지역인재)(127명)</li> <li>- 학생부종합(가톨릭지도자추천)(28명)</li> <li>- 학생부종합(자기추천)(71명)</li> <li>- 학생부종합(기회균형대상자)(38명)</li> </ul>	
지역인재전형 모집인원		<ul style="list-style-type: none"> <li>• 지역인재</li> <li>- 학생부종합(지역인재)(120명)</li> </ul>		<ul style="list-style-type: none"> <li>• 지역인재</li> <li>- 학생부종합(지역인재)(127명)</li> </ul>	
전형방법	학생부종합(자기추천전형)	<ul style="list-style-type: none"> <li>- 1단계: 서류100(10배수)(간호, 물리치료학과 5배수)</li> <li>- 2단계: 1단계70+면접30</li> </ul>		<ul style="list-style-type: none"> <li>• 학생부종합(자기추천전형)</li> <li>- 1단계: 서류100(5배수)</li> <li>- 2단계: 1단계70+면접30</li> </ul>	
	학생부종합(기회균형대상자전형)	<ul style="list-style-type: none"> <li>- (1단계) 서류100(10배수)</li> <li>- (2단계) 1단계: 70+면접30</li> </ul>		<ul style="list-style-type: none"> <li>• 학생부종합(기회균형대상자전형)</li> <li>- (1단계) 서류100(5배수)</li> <li>- (2단계) 1단계 성적70+면접30</li> </ul>	
	학생부종합(가톨릭지도자추천전형)	<ul style="list-style-type: none"> <li>- 서류100</li> </ul>		<ul style="list-style-type: none"> <li>• 학생부종합(가톨릭지도자추천전형)</li> <li>- (1단계) 서류100(5배수)</li> <li>- (2단계) 1단계 성적70+면접30</li> </ul>	
기타		<ul style="list-style-type: none"> <li>• 학생부교과 반영과목(총 10개 과목 반영)</li> <li>- 국어, 영어, 수학, 탐구교과, 기타교과 각 2과목</li> <li>※ 진로선택 과목은 기타 교과에서 최대 2과목 반영가능</li> </ul>		<ul style="list-style-type: none"> <li>• 학생부교과 반영과목(총 12개 과목 반영)</li> <li>- 국어, 영어, 수학, 탐구교과(사회·과학) 각 2과목 (진로선택과목 반영 불가)</li> <li>- 국어, 영어, 수학, 탐구교과(사회·과학) 중 2과목 (진로선택과목 반영 가능)</li> <li>- 기타교과 2과목(진로선택 반영 가능)</li> </ul>	
		<ul style="list-style-type: none"> <li>• 학과명칭개편</li> <li>- 산업안전보건학과</li> <li>- 상담심리학과</li> </ul>		<ul style="list-style-type: none"> <li>• 학과명칭개편</li> <li>- 안전보건학과</li> <li>- 사회복지상담심리학과</li> </ul>	



# 부 산 대 학 교



- 주소: (46241) 부산광역시 금정구 부산대학로 63번길 2(장전동)
- 홈페이지: www.pusan.ac.kr
- 입시상담 연락처: 051-510-1063~4

2025-2026 대비 주요 변경사항(정원 외 포함 기준)

주요 변경사항		2025학년도		2026학년도	
	구분	인원(명)	비율(%)	인원(명)	비율(%)
모집 인원	수시	3,171	66.6	3,184	67.4
	정시	1,590	33.4	1,538	32.6
	계	4,761	100	4,722	100
학생부종합전형 모집인원		<ul style="list-style-type: none"> <li>• 학생부종합(총 1,029명)                             <ul style="list-style-type: none"> <li>- 학생부종합(학생부종합)(568명)</li> <li>- 학생부종합(지역인재)(128명)</li> <li>- 학생부종합(지역인재 저소득층학생)(10명)</li> <li>- 학생부종합(사회배려자)(209명)</li> <li>- 학생부종합(저소득층학생)(91명)</li> <li>- 학생부종합(특수교육대상자)(23명)</li> </ul> </li> </ul>		<ul style="list-style-type: none"> <li>• 학생부종합(총 1,140명)                             <ul style="list-style-type: none"> <li>- 학생부종합(학생부종합)(625명)</li> <li>- 학생부종합(지역인재)(179명)</li> <li>- 학생부종합(지역인재 저소득층학생)(11명)</li> <li>- 학생부종합(사회배려자)(203명)</li> <li>- 학생부종합(특성화고교졸업자)(11명)</li> <li>- 학생부종합(저소득층학생)(88명)</li> <li>- 학생부종합(특수교육대상자)(23명)</li> </ul> </li> </ul>	
지역인재전형 모집인원		<ul style="list-style-type: none"> <li>• 지역인재(총 589명)                             <ul style="list-style-type: none"> <li>- 학생부교과(지역인재)(424명)</li> <li>- 학생부종합(지역인재)(128명)</li> <li>- 논술(지역인재)(37명)</li> </ul> </li> </ul>		<ul style="list-style-type: none"> <li>• 지역인재(총 675명)                             <ul style="list-style-type: none"> <li>- 학생부교과(지역인재)(457명)</li> <li>- 학생부종합(지역인재)(179명)</li> <li>- 논술(지역인재)(39명)</li> </ul> </li> </ul>	
전형 변경	전형명 및 전형방법 변경	<ul style="list-style-type: none"> <li>• 학생 교과(특성화고교졸업자) (학생부교과 80% + 학업역량평가 20%)</li> </ul>		<ul style="list-style-type: none"> <li>• 학생부종합(특성화고교졸업자) (서류평가 100%)</li> </ul>	
수능 필수응시영역 변경		<ul style="list-style-type: none"> <li>• 자연과학대학(물리학과, 지질환경과학과, 해양학과), 공과대학(기계공학부, 고분자공학과, 화공생명·환경공학부[화공생명공학전공], 재료공학부, 전기전자공학부[전기공학전공, 전자공학전공, 반도체공학전공, 건축공학과, 사회기반시스템공학과, 항공우주공학과, 조선해양공학과], 사범대학(지구과학교육과), 간호대학, 나노과학기술대학(나노에너지공학과, 나노메카트로닉스공학과), 정보의생명공학대학(의생명융합공학부), 정보컴퓨터공학부(컴퓨터공학전공, 인공지능전공)</li> <li>- 수능 필수응시영역: 국어, 수학(미적분, 기하 중 택1), 영어, 과학탐구, 한국사</li> </ul>		<ul style="list-style-type: none"> <li>• 자연과학대학(물리학과, 지질환경과학과, 해양학과), 공과대학(기계공학부, 고분자공학과, 화공생명·환경공학부[화공생명공학전공], 재료공학부, 전기전자공학부[전기공학전공, 전자공학전공, 반도체공학전공, 건축공학과, 사회기반시스템공학과, 항공우주공학과, 조선해양공학과], 사범대학(지구과학교육과), 간호대학, 나노과학기술대학(나노에너지공학과, 나노메카트로닉스공학과), 정보의생명공학대학(의생명융합공학부), 정보컴퓨터공학부(컴퓨터공학전공, 인공지능전공)</li> <li>- 수능 필수응시영역: 국어, 수학, 영어, 과학탐구, 한국사</li> </ul>	

주요 변경사항	2025학년도	2026학년도
수능 필수응시영역 변경	<ul style="list-style-type: none"> <li>자연과학대학(통계학과), 공과대학(산업공학과), 나노과학기술대학(광메카트로닉스공학과), 약학대학(약학부), 의과대학(의예과), 치의학전문대학원 학·석사통합과정</li> <li>- 국어, 수학(미적분, 기하 중 택1), 영어, 과학탐구, 한국사</li> </ul>	<ul style="list-style-type: none"> <li>자연과학대학(통계학과), 공과대학(산업공학과), 나노과학기술대학(광메카트로닉스공학과), 약학대학(약학부), 의과대학(의예과), 치의학전문대학원 학·석사통합과정</li> <li>- 국어, 수학, 영어, 사회/과학탐구, 한국사</li> </ul>
	<ul style="list-style-type: none"> <li>생명자원과학대학(바이오환경에너지학과)</li> <li>- 국어, 수학, 영어, 과학탐구, 한국사</li> </ul>	<ul style="list-style-type: none"> <li>생명자원과학대학(바이오환경에너지학과)</li> <li>- 국어, 수학, 영어, 사회/과학탐구, 한국사</li> </ul>
수능최저학력기준 변경(학생부종합 [지역인재 저소득층학생전형, 조소득층학생전형] 일부 모집단위)	<ul style="list-style-type: none"> <li>간호대학(간호학과)</li> <li>- 국어, 수학(미적분, 기하 중 택1), 영어, 과학탐구 영역 중 수학 포함 2개 영역 등급 합 60이내 &amp; 한국사 4등급 이내</li> </ul>	<ul style="list-style-type: none"> <li>간호대학(간호학과)</li> <li>- 국어, 수학, 영어, 과학탐구 영역 중 수학 포함 2개 영역 등급 합 60이내 &amp; 한국사 4등급 이내</li> </ul>
	<ul style="list-style-type: none"> <li>약학대학(약학부), 의과대학(의예과), 치의학전문대학원 학·석사통합과정, 한의학전문대학원 학·석사통합과정</li> <li>- 국어, 수학(미적분, 기하 중 택1), 영어, 과학탐구 영역 중 수학 포함 3개 영역 등급 합 40이내 &amp; 한국사 4등급 이내</li> </ul>	<ul style="list-style-type: none"> <li>약학대학(약학부)</li> <li>- 국어, 수학, 영어, 사회/과학탐구 영역 중 수학 포함 3개 영역 등급 합 50이내 &amp; 한국사 4등급 이내</li> <li>의과대학(의예과), 치의학전문대학원 학·석사통합과정</li> <li>- 국어, 수학, 영어, 사회/과학탐구 영역 중 수학 포함 3개 영역 등급 합 40이내 &amp; 한국사 4등급 이내</li> <li>한의학전문대학원 학·석사통합과정</li> <li>- 국어, 수학(미적분, 기하 중 택1), 영어, 과학탐구 영역 중 수학 포함 3개 영역 등급 합 50이내 &amp; 한국사 4등급 이내</li> </ul>
전형방법	<ul style="list-style-type: none"> <li>예술대학 미술학과(단계별 선발)</li> <li>- 1단계: 학생부교과 100%(5배수)</li> <li>- 2단계: 실기 60% + 1단계 성적 40%</li> </ul>	<ul style="list-style-type: none"> <li>예술대학 미술학과(일괄 선발)</li> <li>- 실기 80%+학생부교과 20%</li> </ul>
기타		<ul style="list-style-type: none"> <li>학생부위주전형(학생부교과, 학생부종합) 관련 교과군, (핵심)권장과목 상세 안내</li> <li>“관련 교과군, (핵심)권장과목”은 학업역량평가/학생부종합 평가에 활용, 상세 내용은 입학정보 홈페이지 공지사항 참고</li> </ul>
	<ul style="list-style-type: none"> <li>지역인재전형 및 농어촌학생전형 지원자격 상세 안내</li> <li>- 지역인재전형: 「초·중등교육법」 제2조에 따른 고등학교 외 고교 졸업 동등 학력자는 지원자격에서 제외함</li> <li>- 농어촌학생전형: 농어촌 지역 소재 특목고(과학고, 외국어고, 국제고, 예술고, 체육고, 마이스터고)는 제외함</li> </ul>	<ul style="list-style-type: none"> <li>지역인재전형 및 농어촌학생전형 지원자격 상세 안내</li> <li>- 지역인재전형: 「초·중등교육법」 제2조에 따른 고등학교 외 고교 졸업 동등 학력자는 지원자격에서 제외함(영재학교, 방송통신고, 고등기술학교, 학력인정고등학교, 대안학교(각종학교) 등은 지원자격에서 제외함)</li> <li>- 농어촌학생전형: 농어촌 지역 소재 특목고(과학고, 외국어고, 국제고, 예술고, 체육고, 마이스터고), 방송통신고, 고등기술학교, 학력인정고등학교, 대안학교(각종학교) 등은 지원자격에서 제외함</li> </ul>
	<ul style="list-style-type: none"> <li>학생부교과(학생부교과전형, 지역인재전형, 농어촌학생전형) 학업역량평가</li> <li>- 고등학교 교육과정 이수 노력 및 적절성 평가</li> </ul>	<ul style="list-style-type: none"> <li>학생부교과(학생부교과전형, 지역인재전형, 농어촌학생전형) 학업역량평가</li> <li>- 고등학교 교육과정 이수 노력 및 모집단위 학업 준비도 평가</li> </ul>
	<ul style="list-style-type: none"> <li>학생부종합(지역인재전형) 약학대학(약학부), 치의학전문대학원 학·석사통합과정 면접 배수 변경</li> <li>- 면접배수: 3배수</li> </ul>	<ul style="list-style-type: none"> <li>학생부종합(지역인재전형) 약학대학(약학부), 치의학전문대학원 학·석사통합과정 면접 배수 변경</li> <li>- 면접배수: 4배수</li> </ul>

주요 변경사항	2025학년도	2026학년도
수능시험 점수 활용 지표 변경	<ul style="list-style-type: none"> <li>수능(수능전형, 지역인재전형) 탐구영역</li> <li>- 표준점수</li> </ul>	<ul style="list-style-type: none"> <li>수능(수능전형, 지역인재전형) 탐구영역</li> <li>- 백분위(변환표준점수)</li> </ul>
정시 모집단위 신설		<ul style="list-style-type: none"> <li>수능(지역인재전형) 기계공학부(15명), 경영학과(20명)</li> </ul>
수능최저학력기준		<ul style="list-style-type: none"> <li>수능(수능전형, 지역인재전형) 의과대학(의예과) 수능최저학력기준 설정</li> <li>- 국어, 수학, 영어, 사회/과학탐구 영역 중 수학 포함 3개 영역 등급 합 4이내 &amp; 한국사 4등급 이내</li> </ul>
정시 가산점		<ul style="list-style-type: none"> <li>자연과학대학(통계학과), 공과대학(산업공학과), 나노과학기술대학(광메카트로닉스공학과), 생명자원과학대학(IT응용공학과), 약학대학(약학부), 의과대학(의예과), 치의학전문대학원 학·석사통합과정</li> <li>- 과학탐구 2과목 응시자에 한하여 과학탐구 과목별 변환표준점수에 5% 가산점 부여</li> </ul>
군 변경	<ul style="list-style-type: none"> <li>수능(수능전형, 지역인재전형) 약학대학(약학부)</li> <li>- 「나」군</li> </ul>	<ul style="list-style-type: none"> <li>수능(수능전형, 지역인재전형) 약학대학(약학부)</li> <li>- 「가」군</li> </ul>
기타	<ul style="list-style-type: none"> <li>수능(수능전형, 지역인재전형) 학업역량평가</li> <li>- 고등학교 교육과정 이수 노력 및 적절성 평가</li> </ul>	<ul style="list-style-type: none"> <li>수능(수능전형, 지역인재전형) 학업충실도평가</li> <li>- 학업준비도(교과 이수 등) 및 학교생활충실성(출결 등) 평가</li> </ul>



# 부산외국어대학교



- 주소: (46234) 부산광역시 금정구 금샘로 485번길 65
- 홈페이지: www.bufs.ac.kr
- 입시상담 연락처: 051-509-5302~5

2025-2026 대비 주요 변경사항(정원 외 포함 기준)

주요 변경사항		2025학년도		2026학년도																																								
모집 인원	구분	인원(명)	비율(%)	인원(명)	비율(%)																																							
	수시	1,587	96.7	1,547	96																																							
	정시	54	3.3	60	4																																							
	계	1,641	100	1,607	100																																							
학생부종합전형 모집인원		<ul style="list-style-type: none"> <li>• 학생부종합(총 150명)</li> <li>- 학생부종합(학생부서류)(150명)</li> </ul>		<ul style="list-style-type: none"> <li>• 학생부종합(총 163명)</li> <li>- 학생부종합(학생부서류)(163명)</li> </ul>																																								
전형 변경		<ul style="list-style-type: none"> <li>• (정원외) 학생부교과(만학도전형)</li> <li>- 모집단위명: 글로벌미래융합학부, 시민영어교육학과</li> </ul>		<ul style="list-style-type: none"> <li>• (정원외) 학생부교과(만학도전형) 폐지</li> <li>- 지원자격과 평가방법이 동일한 (정원내) 학생부교과(성인학습자전형)으로 지원 가능</li> </ul>																																								
기타		<ul style="list-style-type: none"> <li>• 특기자 모집종목</li> </ul> <table border="1"> <thead> <tr> <th>모집단위</th> <th colspan="2">종목명(체육경기실적우수자전형)</th> </tr> </thead> <tbody> <tr> <td rowspan="7">사회체육전공</td> <td colspan="2">배드민턴</td> </tr> <tr> <td colspan="2">펜싱</td> </tr> <tr> <td colspan="2">골프</td> </tr> <tr> <td colspan="2">태권도</td> </tr> <tr> <td colspan="2">요트</td> </tr> <tr> <td colspan="2">검도</td> </tr> <tr> <td>축구</td> <td>Field</td> <td>GK</td> </tr> <tr> <td>필드하키</td> <td colspan="2">Field</td> </tr> </tbody> </table>		모집단위	종목명(체육경기실적우수자전형)		사회체육전공	배드민턴		펜싱		골프		태권도		요트		검도		축구	Field	GK	필드하키	Field		<ul style="list-style-type: none"> <li>• 특기자 모집종목</li> </ul> <table border="1"> <thead> <tr> <th>모집단위</th> <th colspan="2">종목명(체육경기실적우수자전형)</th> </tr> </thead> <tbody> <tr> <td rowspan="7">사회체육전공</td> <td colspan="2">배드민턴</td> </tr> <tr> <td colspan="2">펜싱</td> </tr> <tr> <td colspan="2">골프</td> </tr> <tr> <td colspan="2">검도</td> </tr> <tr> <td rowspan="2">축구</td> <td>Field</td> <td>GK</td> </tr> <tr> <td>필드하키</td> <td>Field</td> </tr> </tbody> </table>		모집단위	종목명(체육경기실적우수자전형)		사회체육전공	배드민턴		펜싱		골프		검도		축구	Field	GK	필드하키	Field
모집단위	종목명(체육경기실적우수자전형)																																											
사회체육전공	배드민턴																																											
	펜싱																																											
	골프																																											
	태권도																																											
	요트																																											
	검도																																											
	축구	Field	GK																																									
필드하키	Field																																											
모집단위	종목명(체육경기실적우수자전형)																																											
사회체육전공	배드민턴																																											
	펜싱																																											
	골프																																											
	검도																																											
	축구	Field	GK																																									
		필드하키	Field																																									



# 부 산 장 신 대 학 교



- 주소: 경상남도 김해시 김해대로 1894-68
- 홈페이지: [www.bpu.ac.kr](http://www.bpu.ac.kr)
- 입시상담 연락처: 055-320-2512

2025-2026 대비 주요 변경사항(정원 외 포함 기준)

주요 변경사항		2025학년도		2026학년도	
	구분	인원(명)	비율(%)	인원(명)	비율(%)
모집 인원	수시	36	100	36	100
	정시	0	-	0	-
	계	36	100	36	100



# 신라대학교



- 주소: (46958) 부산광역시 사상구 백양대로 700번길 140(괘법동)
- 홈페이지: www.silla.ac.kr
- 입시상담 연락처: 051-999-6367, 6368

## 2025-2026 대비 주요 변경사항(정원 외 포함 기준)

주요 변경사항		2025학년도		2026학년도																													
모집 인원	구분	인원(명)	비율(%)	인원(명)	비율(%)																												
	수시	1,807	96.5	1,847	98.7																												
	정시	65	3.5	25	1.3																												
	계	1,872	100	1,872	100																												
학생부종합전형 모집인원		<ul style="list-style-type: none"> <li>• 학생부종합(총 176명)                             <ul style="list-style-type: none"> <li>- 학생부종합(학생부종합 I)(126명)</li> <li>- 학생부종합(학생부종합 II)(50명)</li> </ul> </li> </ul>		<ul style="list-style-type: none"> <li>• 학생부종합(총 185명)                             <ul style="list-style-type: none"> <li>- 학생부종합(학생부종합 I)(148명)</li> <li>- 학생부종합(학생부종합 II)(37명)</li> </ul> </li> </ul>																													
지역인재전형 모집인원		<ul style="list-style-type: none"> <li>• 지역인재(총 14명)                             <ul style="list-style-type: none"> <li>- 학생부교과(지역인재)(14명)</li> </ul> </li> </ul>		<ul style="list-style-type: none"> <li>• 지역인재(총 24명)                             <ul style="list-style-type: none"> <li>- 학생부교과(지역인재)(24명)</li> </ul> </li> </ul>																													
전형 변경	신설			<ul style="list-style-type: none"> <li>• 실기우수자(실기/실적)전형 체육학부                             <ul style="list-style-type: none"> <li>- 학생부교과 30% + 실기 70%</li> <li>- 실기내용: Z달리기, 제자리멀리뛰기, 좌전굴</li> </ul> </li> </ul>																													
전형방법		<ul style="list-style-type: none"> <li>• 면접우수자전형, 지역인재전형                             <ul style="list-style-type: none"> <li>- 학생부교과 80% + 면접 20%</li> </ul> </li> <li>• 실기/실적(특기자) 체육학부                             <ul style="list-style-type: none"> <li>- 교과 1.84%+출결 3.68%+학폭 3.68%+경기입상실적 90.8%</li> </ul> </li> <li>• 웹툰학과                             <ul style="list-style-type: none"> <li>- 실기 100%</li> </ul> </li> </ul>		<ul style="list-style-type: none"> <li>• 면접우수자전형, 지역인재전형                             <ul style="list-style-type: none"> <li>- 학생부교과 60% + 면접 40%</li> </ul> </li> <li>• 실기/실적(특기자) 체육학부                             <ul style="list-style-type: none"> <li>- 교과 10%+출결 10%+경기입상실적 80%</li> </ul> </li> <li>• 웹툰학과                             <ul style="list-style-type: none"> <li>- 실기전형 미선발</li> </ul> </li> </ul>																													
		<ul style="list-style-type: none"> <li>• 일반학생(수능위주)전형                             <ul style="list-style-type: none"> <li>- 수능 96.5% + 출결 3.5%</li> </ul> </li> <li>• 정시 일반학생(실기/실적)전형                             <ul style="list-style-type: none"> <li>- 학생부교과30% + 실기70%</li> </ul> </li> </ul>		<ul style="list-style-type: none"> <li>• 일반학생(수능위주)전형                             <ul style="list-style-type: none"> <li>- 수능 100%</li> </ul> </li> <li>• 정시 일반학생(실기/실적)전형                             <ul style="list-style-type: none"> <li>- 수능20% + 실기80%</li> </ul> </li> </ul>																													
기타		<ul style="list-style-type: none"> <li>• 학생부교과반영 방법</li> </ul> <table border="1"> <tr> <td rowspan="2">반영과목</td> <td>공통/일반선택</td> <td>국어, 수학, 영어, 한국사, 사회(역사/도덕 포함), 과학</td> </tr> <tr> <td>진로선택</td> <td></td> </tr> <tr> <td>필수교과</td> <td colspan="2">없음</td> </tr> <tr> <td>반영과목</td> <td colspan="2">10과목(진로선택 최대 2과목)</td> </tr> <tr> <td>진로선택</td> <td colspan="2">A-2등급/B-4등급/C-6등급</td> </tr> </table>		반영과목	공통/일반선택	국어, 수학, 영어, 한국사, 사회(역사/도덕 포함), 과학	진로선택		필수교과	없음		반영과목	10과목(진로선택 최대 2과목)		진로선택	A-2등급/B-4등급/C-6등급		<ul style="list-style-type: none"> <li>• 학생부교과반영 방법</li> </ul> <table border="1"> <tr> <td rowspan="2">반영과목</td> <td>공통/일반선택</td> <td>국어, 수학, 영어, 한국사, 사회(역사/도덕 포함), 과학</td> </tr> <tr> <td>진로선택</td> <td>전 과목</td> </tr> <tr> <td>필수교과</td> <td colspan="2">없음</td> </tr> <tr> <td>반영과목</td> <td colspan="2">10과목(진로선택 최대 2과목)</td> </tr> <tr> <td>진로선택</td> <td colspan="2">A-1등급/B-3등급/C-5등급</td> </tr> </table>		반영과목	공통/일반선택	국어, 수학, 영어, 한국사, 사회(역사/도덕 포함), 과학	진로선택	전 과목	필수교과	없음		반영과목	10과목(진로선택 최대 2과목)		진로선택	A-1등급/B-3등급/C-5등급	
반영과목	공통/일반선택	국어, 수학, 영어, 한국사, 사회(역사/도덕 포함), 과학																															
	진로선택																																
필수교과	없음																																
반영과목	10과목(진로선택 최대 2과목)																																
진로선택	A-2등급/B-4등급/C-6등급																																
반영과목	공통/일반선택	국어, 수학, 영어, 한국사, 사회(역사/도덕 포함), 과학																															
	진로선택	전 과목																															
필수교과	없음																																
반영과목	10과목(진로선택 최대 2과목)																																
진로선택	A-1등급/B-3등급/C-5등급																																



# 영남대학교



- 주소: (38541) 경북 경산시 대학로 280
- 홈페이지: www.yu.ac.kr
- 입시상담 연락처: 053-810-1086

2025-2026 대비 주요 변경사항(정원 외 포함 기준)

주요 변경 사항		2025학년도		2026학년도	
	구분	인원(명)	비율(%)	인원(명)	비율(%)
모집 인원	수시	4,197	84.3	4,222	84.2
	정시	783	15.7	794	15.8
	계	4,980	100.0	5,016	100.0
	학생부종합전형 모집인원	<ul style="list-style-type: none"> <li>• 총 1,063명</li> <li>- 잠재능력우수자전형 913명</li> <li>- 잠재능력우수자전형(지역) 5명</li> <li>- 특성화고교졸업자전형 65명</li> <li>- 특성화고졸재직자전형 80명</li> </ul>		<ul style="list-style-type: none"> <li>• 총 1,059명</li> <li>- 잠재능력우수자전형 899명</li> <li>- 지역인재(의약) 15명</li> <li>- 특성화고교졸업자전형 65명</li> <li>- 특성화고졸재직자전형 80명</li> </ul>	
전형 변경	변경	<ul style="list-style-type: none"> <li>• 학생부교과[기회균형 I (일반)]</li> <li>• 학생부교과[기회균형 II (의약)]</li> <li>• 학생부종합[잠재능력우수자(지역)]</li> </ul>		<ul style="list-style-type: none"> <li>• 학생부교과[기회균형(일반)]</li> <li>• 학생부교과[지역기회균형(의약)]</li> <li>• 학생부종합[지역인재(의약)]</li> </ul>	
수능최저학력기준		<ul style="list-style-type: none"> <li>• 의예과, 약학부 한국사</li> <li>- 한국사 4등급 이내</li> </ul>		<ul style="list-style-type: none"> <li>• 의예과, 약학부 한국사</li> <li>- 한국사 4등급 이내 조건 폐지(응시여부만 확인)</li> </ul>	
성적 반영학기		<ul style="list-style-type: none"> <li>• 졸업자 반영학기수 조정</li> <li>- 3학년 2학기까지 성적 반영</li> </ul>		<ul style="list-style-type: none"> <li>• 졸업자 반영학기수 조정</li> <li>- 3학년 1학기까지 성적 반영</li> </ul>	
기타		<ul style="list-style-type: none"> <li>• 학교생활기록부 반영방법</li> <li>- 공통 및 일반선택: 85%</li> <li>- 진로선택: 5%</li> <li>- 출결성적: 10%</li> </ul>		<ul style="list-style-type: none"> <li>• 학교생활기록부 반영방법</li> <li>- 공통 및 일반선택: 85%</li> <li>- 진로선택: 5%</li> <li>- 출결성적: 5%</li> <li>- 서류평가(교과이수노력): 5%</li> <li>- 교과이수노력: 대학 반영 교과목 이수 단위수를 기준으로 평가</li> </ul>	



# 영 산 대 학 교



- 주소: 해운대 (48015) 부산광역시 해운대구 반송순환로 142(반송동)  
양 산 (50510) 경남 양산시 주남로 288(주남동)
- 홈페이지: www.ysu.ac.kr
- 입시상담 연락처: 051-540-7700(영산대학교 입학처)

2025-2026 대비 주요 변경사항(정원 외 포함 기준)

주요 변경 사항		2025학년도		2026학년도	
구분		인원(명)	비율(%)	인원(명)	비율(%)
모집 인원	수시	1,764	97.5	1,797	98.5
	정시	45	2.5	26	1.5
	계	1,809	100	1,823	100
	학생부종합전형	-		학생부종합(와이즈유인재전형): 27명	
전형(유형) 명칭 변경	학생부교과(일반계고전형) 학생부교과(면접[일반고, 특성화고]전형) 학생부교과(일반전형-교과) 학생부교과(사회배려자) 학생부교과(성인학습자) - 25세 이상		학생부교과(일반계고전형) 학생부교과(면접전형) 학생부교과(교과전형) 학생부교과(사회배려자) 학생부교과(성인학습자) - 25세이상		
전형 신설			학생부종합(와이즈유인재전형)전형 : 외식경영학과, 스포츠공무원학부, 조리예술편학부, 간호학과		
지원자격 변경 (사회배려자전형)	우리나라 고교졸업(예정자) 또는 법령에 의하여 이와 동등 이상의 학력이 있다고 인정되는 자 중 아래 자격 중 1가지 해당자 : 국가보훈대상자/장애인 등 대상자/농어촌학생, 기초생활수급자, 차상위계층, 한부모가족대상자, 특성화고교졸업자/서해5도학생/자립지원대상자/북 한이탈주민 이나 제3국출생 북한이탈주민자녀/만학도		부산·울산·경남지역 고교졸업(예정자) 또는 법령에 의하여 이와 동등 이상의 학력이 있다고 인정되는 자 중 아래 자격 중 1가지 해당자 : 국가보훈대상자/장애인 등 대상자/농어촌학생, 기초생활수급자, 차상위계층, 한부모가족대상자, 특성화고교졸업자/자립지원대상자/만학도/다문화가 족자녀/다자녀가정자녀		
정시 모집군 변경	• 다군 일반전형 동양상담복지학과, 융합전공학부		• 나군 일반전형 동양상담복지학과, 융합전공학부		
기타	성인학습자전형 지원자격(만 25세 이상)				



# 울산대학교



- 주소: (44610) 울산광역시 남구 대학로 93
- 홈페이지: [www.ulsan.ac.kr](http://www.ulsan.ac.kr)
- 입시상담 연락처: 052-259-2058~9

2025-2026 대비 주요 변경사항(정원 외 포함 기준)

주요 변경 사항		2025학년도		2026학년도	
	구분	인원(명)	비율(%)	인원(명)	비율(%)
모집 인원	수시	2,597	95.4	2,477	95.8
	정시	126	4.6	108	4.2
	계	2,723	100.0	2,585	100.0
	학생부종합전형 모집인원	<ul style="list-style-type: none"> <li>• 학생부종합전형: 952명</li> <li>- 학생부종합: 477명</li> <li>- 지역인재: 475명</li> </ul>		<ul style="list-style-type: none"> <li>• 학생부종합전형: 910명</li> <li>- 학생부종합: 450명</li> <li>- 지역인재: 460명</li> </ul>	
지역인재전형 모집인원	<ul style="list-style-type: none"> <li>• 지역인재: 475명</li> <li>- 지역인재: 470명</li> <li>- 지역인재(기초생활/차상위): 5명</li> <li>• 지역교과: 622명</li> </ul>		<ul style="list-style-type: none"> <li>• 지역인재: 460명</li> <li>- 지역인재: 454명</li> <li>- 지역인재(기초생활/차상위): 6명</li> <li>• 지역교과: 624명</li> </ul>		
전형(유형) 변경	<ul style="list-style-type: none"> <li>• 예체능(기초/차상위) 전형 신설: 1명</li> </ul>		<ul style="list-style-type: none"> <li>• 예체능(기초/차상위) 전형 폐지: 1명</li> <li>• 예체능(특성화고교 졸업자) 전형 폐지: 1명</li> </ul>		
수능최저학력기준 적용(여부) 변경	<ul style="list-style-type: none"> <li>• 간호학과 국, 수, 영, 사(1과목)/과(1과목) 중 2개 영역 합 7등급 이내</li> </ul>		<ul style="list-style-type: none"> <li>• 간호학과 국, 수, 영, 사(1과목)/과(1과목) 중 수학을 포함한 2개 영역 합 7등급 이내</li> </ul>		



# 인 제 대 학 교



- 주소: (50834) 경상남도 김해시 인제로 197
- 홈페이지: www.inje.ac.kr
- 입시상담 연락처: 055-320-3700~2

## 2025-2026 대비 주요 변경사항(정원 외 포함 기준)

주요 변경 사항		2025학년도		2026학년도	
	구분	인원(명)	비율(%)	인원(명)	비율(%)
모집 인원	수시	1,586	93.0	1,564	92.2
	정시	120	7.0	133	7.8
	계	1,706	100.0	1,697	100.0
지역인재전형 모집인원	수시(423)	- 지역인재 I (73): 의예과(30), 약학과(7), 간호학과(25), 물리치료학과(4), 방사선학과(1), 작업치료학과(4), 상담심리치료학과(2) - 지역인재 II (344): 약학과(5), 응급구조학과(1), 의료IT학과(4), 제약공학과(1), 의생명보건계열(101), 보건행정학과(4), 경영학과(5), 사회과학·경영계열(77), 멀티미디어학과(4), 문화콘텐츠학과(1), 미디어·콘텐츠계열(39), 반도체·전자공학부(2), 실내건축학과(4), 공학계열(55), AI소프트웨어학과(3), 컴퓨터·AI계열(38) - 지역인재 기초생활수급권자(6): 의예과(3), 간호학과(3)		수시(433) - 지역인재 I (74): 의예과(32), 약학과(6), 간호학과(25), 물리치료학과(4), 방사선학과(1), 작업치료학과(4), 상담심리치료학과(2) - 지역인재 II (362): 약학과(5), 반려동물보건학과(3), 의료IT학과(7), 의생명공학과(3), 의생명보건계열(101), 보건행정학과(6), 경영학과(4), 사회과학·경영계열(77), 멀티미디어학과(7), 미디어·콘텐츠계열(39), 건축학과(8), 반도체·전자공학부(2), 공학계열(55), 컴퓨터공학과(4), AI소프트웨어학과(3), 컴퓨터·AI계열(38) - 지역인재 기초생활수급권자(7): 의예과(3), 약학과(1), 간호학과(3)	
	정시(28)	- 지역인재(가)(28): 의예과(22), 약학과(6)		정시(31) - 지역인재(가)(31): 의예과(25), 약학과(6)	
학생부교과(성적) 반영 교과 변경	수시 의예과, 약학과 - 국어·수학·영어 모든과목, 과학 교과 2과목			수시 의예과, 약학과 - 국어·수학·영어·과학 모든 과목	
실기과목 변경				음악치료·공연예술학과 실기 과목 추가 노래(성악, 뮤지컬, 대중음악 등 장르 제한 없음) 악기연수(악기종류, 곡 제한 없음) 1, 2번 중 택일	
학교폭력 조치사항 반영				전 전형(체육특기자 전형 제외) - 4~6호 : 취득 성적 총점 3% 감점 - 7호 : 취득 성적 5% 감점 - 8, 9호 : 취득 성적 7% 감점 체육특기자 전형은 별도 반영 방법 적용	



# 창 신 대 학 교



- 주소: 경남 창원시 마산회원구 팔용로 262
- 홈페이지: www.cs.ac.kr
- 입시상담 연락처: 055-250-3000

2025-2026 대비 주요 변경사항(정원 외 포함 기준)

주요 변경 사항		2025학년도		2026학년도	
	구분	인원(명)	비율(%)	인원(명)	비율(%)
모집 인원	수시	365	94.3	360	94.2
	정시	22	5.7	22	5.8
	계	387	100	382	100
	지역인재전형 모집인원	수시(4명) - 간호학과(4명)		수시(4명) - 간호학과(4명)	
전형(유형) 신설/폐지/변경 등			(폐지) 실기우수자 정시 일반학생(실기)		
기타			* 학교폭력 조치사항 1~7호 출석 점수 총점의 10% 감점 8~9호 출석 점수 총점의 20% 감점		



# 포항공과대학교(POSTECH)



- 주소: (37673) 경상북도 포항시 남구 청암로 77(효자동 산31)
- 홈페이지: [www.postech.ac.kr](http://www.postech.ac.kr),
- 입시상담 연락처: 054-279-3610

2025-2026 대비 주요 변경사항(정원 외 포함 기준)

주요 변경 사항		2025학년도		2026학년도	
구분		인원(명)	비율(%)	인원(명)	비율(%)
모집 인원	수시	270	100	320	100
	정시	0	0	0	0
	계	370		370	
	학생부종합전형 모집인원	370		370	
전형(유형) 신설/폐지/변경	신설: 기회균형 통합전형 폐지 기회균형 농·어촌전형 기회균형 특성화고졸재직자전형 모집인원 변경 일반전형 II (80→70) 기회균형 저소득층전형(7→10) 반도체공학인재전형 I (20→25) 반도체공학인재전형 II (20→15)		(신설) 반도체공학인재전형(정원외) (폐지) 반도체공학인재전형 I (정원외) 반도체공학인재전형 II (정원외)		
전형방법 변경	일반전형 I 반도체공학인재전형 1단계 : 서류 100% 2단계 : 1단계 서류평가 67% + 면접평가 33%		일반전형 I 반도체공학인재전형 1단계 : 서류 100% 2단계 : 1단계 서류평가 50% + 면접평가 50%		
	기회균형전형(지역인재전형, 통합전형, 저소득층전형) 1단계 전형(서류평가) 후 3배수 선발 → 2단계 전형 (면접평가) 후 최종선발		기회균형전형(지역인재전형, 통합전형, 저소득층전형) 1단계 전형(서류평가) 후 최종 선발		
수능최저등급 기준 변경	일반전형 II 수학/탐구(과학) 필수, 각 3등급 이내 및 합 5등급 이내		일반전형 II 수학 필수 및 국어/영어/탐구(과학 2개 과목 평균) 중 1개 선택, 합 4등급 이내		



# 한 동 대 학 교



- 주소: 경북 포항시 북구 한동로 558
- 홈페이지: www.handong.edu
- 입시상담 연락처: 054-260-1084~6

**2025-2026 대비 주요 변경사항(정원 외 포함 기준)**

주요 변경 사항		2025학년도		2026학년도	
구분		인원(명)	비율(%)	인원(명)	비율(%)
모집 인원	수시	751	95.5	756	96.2
	정시	35	4.5	30	3.8
	계	786	100	786	100
	학생부종합전형 모집인원	* 학생부종합전형(총 501명) - 일반학생전형(212명) - 소프트웨어인재전형(7명) - 대안학교전형(95명) - 사회기여자 및 배려자전형(45명) - 기회균형전형(34명) - 글로벌인재전형(105명) - 장애인 등 대상자전형(3명)		* 학생부종합전형(총 502명) - G-IMPACT인재전형(220명) - SW인재전형(7명) - 대안학교전형(90명) - 사회기여자 및 배려자전형(45명) - 기회균형전형(12명) - 글로벌인재전형(75명) - 기초생활 및 차상위(20명) - 장애인 등 대상자전형(3명) - 선교사자녀(30명)	
전형(유형) 신설/폐지/변경	일반학생(학생부종합) 소프트웨어인재(학생부종합)	(변경) G-IMPACT인재(학생부종합) (변경) SW인재(학생부종합) (신설) 한동인재(학생부교과) 선교사자녀(학생부종합)			
전형방법 변경	학생부교과100%	지역인재 학생부교과70%+서류30% 농어촌학생 학생부교과70%+서류30%			
	학생부교과100%	기초생활 및 차상위 1단계 서류100% 2단계 1단계70%+면접30%			
학생부교과 반영방법	국,수,영,사 또는 국,수,영,과 전과목 중 이수단위가 높은 교과 반영	* 학생부교과 - 공통/일반: 국,수,영,사,과,한 교과 중 10과목 - 진로: 국,수,영,사,과, 교과 중 3과목 * 한동인재, 지역인재, 농어촌학생 - 공통/일반: 국,수,영,사,과,한 교과 전과목 - 진로: 서류평가에 반영			
기타		* 전 전형 학교폭력조치사항 대입 반영 - 1~3호는 단계별 감점, 4~9호는 부적격 적용			

부록

전국 대학  
입학담당부서  
연락처





## 부록

## 전국 대학 입학담당부서 연락처

지역	학교명	홈페이지	입학 상담 전화	주소
서울	가톨릭대	<a href="https://www.catholic.ac.kr">https://www.catholic.ac.kr</a>	02-2164-4000, 4587, 4528	[성의] 서울특별시 서초구 반포대로 222 [성신] 서울특별시 종로구 창경궁로 296-12
	감리교신학대	<a href="https://www.mtu.ac.kr">https://www.mtu.ac.kr</a>	02-3619-208, 204	서울특별시 서대문구 독립문로 56
	강서대	<a href="https://www.gangseo.ac.kr">https://www.gangseo.ac.kr</a>	02-2600-2446~8	서울특별시 강서구 까치산로 24길 47
	건국대	<a href="https://www.konkuk.ac.kr">https://www.konkuk.ac.kr</a>	02-450-0007	서울특별시 광진구 능동로 120
	경기대(서울)	<a href="https://www.kyonggi.ac.kr">https://www.kyonggi.ac.kr</a>	031-249-9997~9	서울특별시 서대문구 경기대로9길 24
	경희대	<a href="https://www.khu.ac.kr">https://www.khu.ac.kr</a>	1544-2828	서울특별시 동대문구 경희대로 26
	고려대	<a href="https://www.korea.ac.kr">https://www.korea.ac.kr</a>	02-3290-5161~4	서울특별시 성북구 안암로 145
	광운대	<a href="https://www.kw.ac.kr">https://www.kw.ac.kr</a>	02-940-5640~3	서울특별시 노원구 광운로 20
	국민대	<a href="https://www.kookmin.ac.kr">https://www.kookmin.ac.kr</a>	02-910-4123~9	서울특별시 성북구 정릉로 77
	덕성여대	<a href="https://www.duksung.ac.kr">https://www.duksung.ac.kr</a>	02-901-8189	서울특별시 도봉구 삼양로 144길 33
	동국대	<a href="https://www.dongguk.edu">https://www.dongguk.edu</a>	02-2260-8861	서울특별시 중구 필동로 1길 30
	동덕여대	<a href="https://www.dongduk.ac.kr">https://www.dongduk.ac.kr</a>	02-940-4047~9	서울특별시 성북구 화랑로 13길 60
	명지대(서울)	<a href="https://www.mju.ac.kr">https://www.mju.ac.kr</a>	02-300-1799, 1800	서울특별시 서대문구 거북골로 34
	삼육대	<a href="https://www.syu.ac.kr">https://www.syu.ac.kr</a>	02-3399-3377~81	서울특별시 노원구 화랑로 815
	상명대	<a href="https://www.smu.ac.kr">https://www.smu.ac.kr</a>	02-2287-5010	서울특별시 종로구 홍지문2길 20
	서강대	<a href="https://www.sogang.ac.kr">https://www.sogang.ac.kr</a>	02-705-8621	서울특별시 마포구 백범로 35
	서경대	<a href="https://www.skuniv.ac.kr">https://www.skuniv.ac.kr</a>	02-940-7019	서울특별시 성북구 서경로 124
	서울과학기술대	<a href="https://www.seoultech.ac.kr">https://www.seoultech.ac.kr</a>	02-970-6018~9, 6843	서울특별시 노원구 공릉로 232
	서울교대	<a href="https://www.snue.ac.kr">https://www.snue.ac.kr</a>	02-3475-2217~8	서울특별시 서초구 서초중앙로 96
	서울기독대	<a href="https://www.scu.ac.kr">https://www.scu.ac.kr</a>	02-380-2507, 2511~2	서울특별시 은평구 갈현로4길 26-2
	서울대	<a href="https://www.snu.ac.kr">https://www.snu.ac.kr</a>	02-880-5114	서울특별시 관악구 관악로 1
	서울시립대	<a href="https://www.uos.ac.kr">https://www.uos.ac.kr</a>	02-6490-6180~1	서울특별시 동대문구 서울시립대로 163
	서울여대	<a href="https://www.swu.ac.kr">https://www.swu.ac.kr</a>	02-970-5051~4	서울특별시 노원구 화랑로 621
	서울한영대	<a href="https://www.shyu.ac.kr">https://www.shyu.ac.kr</a>	02-2669-2210	서울특별시 구로구 경인로 290-42
	성공회대	<a href="https://www.skhu.ac.kr">https://www.skhu.ac.kr</a>	02-2610-4123, 4127	서울특별시 구로구 연동로 320
	성균관대	<a href="https://www.skku.edu">https://www.skku.edu</a>	02-760-1000	서울특별시 종로구 성균관로 25-2
	성신여대	<a href="https://www.sungshin.ac.kr">https://www.sungshin.ac.kr</a>	02-920-2000	서울특별시 성북구 보문로 34다길 2
	세종대	<a href="http://www.sejong.ac.kr">www.sejong.ac.kr</a>	02-3408-3456, 4455	서울특별시 광진구 능동로 209
	숙명여대	<a href="https://www.sookmyung.ac.kr">https://www.sookmyung.ac.kr</a>	02-710-9920	서울특별시 용산구 청파로 47길 100
	숭실대	<a href="https://www.ssu.ac.kr">https://www.ssu.ac.kr</a>	02-820-0050~4	서울특별시 동작구 상도로 369
연세대	<a href="https://www.yonsei.ac.kr">https://www.yonsei.ac.kr</a>	02-2123-4131	서울특별시 서대문구 연세로 50	
이화여대	<a href="https://www.ewha.ac.kr">https://www.ewha.ac.kr</a>	02-3277-7000	서울특별시 서대문구 이화여대길 52	
장로회신학대	<a href="https://www.puts.ac.kr">https://www.puts.ac.kr</a>	02-450-0748	서울특별시 광진구 광장로5길 25-1	
중앙대	<a href="https://www.cau.ac.kr">https://www.cau.ac.kr</a>	02-820-6393	서울특별시 동작구 흑석로 84	

지역	학교명	홈페이지	입학 상담 전화	주소
서울	총신대	<a href="https://www.csu.ac.kr">https://www.csu.ac.kr</a>	02-3479-0400	서울특별시 동작구 사당로 143
	추계예대	<a href="https://www.chugye.ac.kr">https://www.chugye.ac.kr</a>	080-900-1255	서울특별시 서대문구 북아현로 11가길 7
	한국성서대	<a href="https://www.bible.ac.kr">https://www.bible.ac.kr</a>	02-950-5403	서울특별시 노원구 동일로 214길 32
	한국외대	<a href="https://www.hufs.ac.kr">https://www.hufs.ac.kr</a>	02-2173-2500	서울특별시 동대문구 이문로 107
	한국체대	<a href="https://www.knsu.ac.kr">https://www.knsu.ac.kr</a>	02)410-6551~4	서울특별시 송파구 양재대로 1239
	한성대	<a href="https://www.hansung.ac.kr">https://www.hansung.ac.kr</a>	02-760-5800	서울특별시 성북구 삼선교로 16길 116
	한양대	<a href="https://www.hanyang.ac.kr">https://www.hanyang.ac.kr</a>	02-2220-3064~3075	서울특별시 성동구 왕십리로 222
	홍익대	<a href="https://www.hongik.ac.kr">https://www.hongik.ac.kr</a>	02-320-1056~8	서울특별시 마포구 와우산로 94
인천	경인교대	<a href="https://www.ginue.ac.kr">https://www.ginue.ac.kr</a>	032-540-1465	인천광역시 계양구 계산로 62
	안양대(강화)	<a href="https://www.anyang.ac.kr">https://www.anyang.ac.kr</a>	032-930-6000	인천광역시 강화군 불은면 중양로 602-14
	인천가톨릭대	<a href="https://www.iccu.ac.kr">https://www.iccu.ac.kr</a>	032-830-7000 032-930-8000	[국제캠] 인천광역시 연수구 송도문화로 120번길 20 [강화캠] 인천광역시 강화군 양도면 고려왕릉로 53-1
	인천대	<a href="https://www.inu.ac.kr">https://www.inu.ac.kr</a>	032-835-0000	인천광역시 연수구 아카데미로 119
	인하대	<a href="https://www.inha.ac.kr">https://www.inha.ac.kr</a>	032-860-7221~2	인천광역시 미추홀구 인하로 100
경기	가천대	<a href="https://www.gachon.ac.kr">https://www.gachon.ac.kr</a>	1577-0067	[글로벌캠] 경기도 성남시 수정구 성남대로 1342 [메디컬캠] 인천광역시 연수구 함박외로 191
	가톨릭대(성심)	<a href="https://www.catholic.ac.kr">https://www.catholic.ac.kr</a>	02-2164-4000	경기도 부천시 지봉로 43
	강남대	<a href="https://web.kangnam.ac.kr">https://web.kangnam.ac.kr</a>	031-280-3851~4	경기도 용인시 기흥구 강남로 40
	경기대	<a href="https://www.kyonggi.ac.kr">https://www.kyonggi.ac.kr</a>	031-249-9997~9	경기도 수원시 영통구 광교산로 154-42
	경동대(양주)	<a href="https://www.kduniv.ac.kr">https://www.kduniv.ac.kr</a>	033-738-1288	경기도 양주시 경동대학로 27
	경희대(국제)	<a href="https://www.khu.ac.kr">https://www.khu.ac.kr</a>	1544-2828	경기도 용인시 기흥구 덕영대로 1732
	단국대	<a href="https://www.dankook.ac.kr">https://www.dankook.ac.kr</a>	031-8005-2550~3	경기도 용인시 수지구 죽전로 152
	대진대	<a href="https://www.daejin.ac.kr">https://www.daejin.ac.kr</a>	031-539-1234	경기도 포천시 호국로 1007
	루터대	<a href="http://ltu.ac.kr">http://ltu.ac.kr</a>	031-679-2300	경기도 용인시 기흥구 금화로 82번길 20
	명지대	<a href="https://www.mju.ac.kr">https://www.mju.ac.kr</a>	02-300-1799, 1800	경기도 용인시 처인구 명지로 116
	서울신학대	<a href="https://www.stu.ac.kr">https://www.stu.ac.kr</a>	032-340-9409	경기도 부천시 소사구 호현로 489번길 52
	서울장신대	<a href="https://www.sjs.ac.kr">https://www.sjs.ac.kr</a>	031-799-9000	경기도 광주시 경안로 145
	성결대	<a href="https://www.sungkyul.ac.kr">https://www.sungkyul.ac.kr</a>	031-467-8208, 8288	경기도 안양시 만안구 성결대학로 53
	성균관대(수원)	<a href="https://www.skku.edu">https://www.skku.edu</a>	02-760-1000	경기도 수원시 장안구 서부로 2066
	수원가톨릭대	<a href="https://www.suwoncatholic.ac.kr">https://www.suwoncatholic.ac.kr</a>	031-290-8800	경기도 화성시 봉담읍 왕림1길 67
	수원대	<a href="https://www.suwon.ac.kr">https://www.suwon.ac.kr</a>	031-229-8420~2	경기도 화성시 봉담읍 와우안길 17
	신한대	<a href="https://www.shinhan.ac.kr">https://www.shinhan.ac.kr</a>	031-870-3211~7	[1캠] 경기도 의정부시 호암로 95 [2캠] 경기도 동두천시 별마들로 40번길 30
	아신대	<a href="https://www.acts.ac.kr">https://www.acts.ac.kr</a>	031-770-7701~2	경기도 양평군 옥천면 경강로 1276
	아주대	<a href="https://www.ajou.ac.kr">https://www.ajou.ac.kr</a>	031-219-3200~2	경기도 수원시 영통구 월드컵로 206
	안양대	<a href="https://www.anyang.ac.kr">https://www.anyang.ac.kr</a>	031-467-0700	경기도 안양시 만안구 삼덕로 37번길 22
	예원예대(양주)	<a href="https://www.yewon.ac.kr">https://www.yewon.ac.kr</a>	031-869-0563	경기도 양주시 은현면 예원대학로 56
	용인대	<a href="https://www.yongin.ac.kr">https://www.yongin.ac.kr</a>	1688-4280	경기도 용인시 처인구 용인대학로 134
	을지대	<a href="https://www.eulji.ac.kr">https://www.eulji.ac.kr</a>	1899-0001 031-740-7106~7,7277	[성남캠] 경기도 성남시 수정구 산성대로 553 [의정부캠] 경기도 의정부시 동일로 712

지역	학교명	홈페이지	입학 상담 전화	주소
경기	중앙대(다빈치)	<a href="https://www.cau.ac.kr">https://www.cau.ac.kr</a>	02-820-6393	경기도 안성시 대덕면 서동대로 4726
	중앙승가대	<a href="https://admission.sangha.ac.kr">https://admission.sangha.ac.kr</a>	031-980-7777	경기도 김포시 승가로 123
	차의과학대	<a href="https://www.cha.ac.kr">https://www.cha.ac.kr</a>	1899-2010	경기도 포천시 해룡로 120
	칼빈대	<a href="http://www.calvin.ac.kr">www.calvin.ac.kr</a>	031-284-4752~5	경기도 용인시 기흥구 마북로 184
	평택대	<a href="https://www.ptu.ac.kr">https://www.ptu.ac.kr</a>	031-659-8000	경기도 평택시 서동대로 3825
	한경국립대	<a href="https://www.hknu.ac.kr">https://www.hknu.ac.kr</a>	031-670-5042~4	[안성캠퍼스] 경기도 안성시 중앙로 327 [평택캠퍼스] 경기도 평택시 삼남로 283
	한국공학대	<a href="https://www.tukorea.ac.kr">https://www.tukorea.ac.kr</a>	1588-2036	경기도 시흥시 산기대학로 237
	한국외대 (글로벌)	<a href="https://www.hufs.ac.kr">https://www.hufs.ac.kr</a>	02-2173-2500	경기도 용인시 처인구 모현읍 외대로 81
	한국항공대	<a href="https://www.kau.ac.kr">https://www.kau.ac.kr</a>	02-300-0228, 0447	경기도 고양시 덕양구 항공대학로 76
	한세대	<a href="https://www.hansei.ac.kr">https://www.hansei.ac.kr</a>	031-450-5051~4	경기도 군포시 한세로 30
	한신대	<a href="https://www.hs.ac.kr">https://www.hs.ac.kr</a>	031-379-0107~9	경기도 오산시 한신대길 137
	한양대(ERICA)	<a href="https://www.hanyang.ac.kr">https://www.hanyang.ac.kr</a>	1577-2876	경기도 안산시 상록구 한양대학로 55
	협성대	<a href="https://www.uhs.ac.kr">https://www.uhs.ac.kr</a>	031-299-0609~11	경기도 화성시 봉담읍 최루백로 72
	화성의과학대	<a href="https://www.hsmu.ac.kr">https://www.hsmu.ac.kr</a>	031-369-9100~1	경기도 화성시 남양읍 남양중앙로 400-5
강원	가톨릭관동대	<a href="https://www.cku.ac.kr">https://www.cku.ac.kr</a>	033-649-7114	강원도 강릉시 범일로 579번길 24
	강릉원주대	<a href="https://www.gwnu.ac.kr">https://www.gwnu.ac.kr</a>	033-640-2739, 2942	[강릉캠퍼스] 강원도 강릉시 죽헌길 7 [원주캠퍼스] 강원도 원주시 흥업면 남원로 150
	강원대	<a href="https://www.kangwon.ac.kr">https://www.kangwon.ac.kr</a>	033-250-6041~5	강원도 춘천시 강원대학길 1
	강원대(삼척)	<a href="https://www.kangwon.ac.kr">https://www.kangwon.ac.kr</a>	033-570-6555	[삼척캠퍼스] 강원도 삼척시 중앙로 346 [도계캠퍼스] 강원도 삼척시 도계읍 황조길 346
	경동대	<a href="https://www.kduniv.ac.kr">https://www.kduniv.ac.kr</a>	033-738-1288	[고성캠퍼스] 강원도 고성군 토성면 봉포4길 46 [원주캠퍼스] 강원도 원주시 문막읍 건원로 815
	상지대	<a href="https://www.sangji.ac.kr">https://www.sangji.ac.kr</a>	033-730-0125~7	강원도 원주시 상지대길 83
	연세대(미래)	<a href="https://www.yonsei.ac.kr/wj/">https://www.yonsei.ac.kr/wj/</a>	1599-1885	강원도 원주시 연세대길 1
	춘천교대	<a href="https://www.cnue.ac.kr">https://www.cnue.ac.kr</a>	033-260-6803~4	강원도 춘천시 공지로 126
	한라대	<a href="https://www.halla.ac.kr">https://www.halla.ac.kr</a>	033-760-1203~6	강원도 원주시 한라대길 28
	한림대	<a href="https://www.hallym.ac.kr">https://www.hallym.ac.kr</a>	033-248-1302~4	강원도 춘천시 한림대학길1
대전	KAIST	<a href="https://www.kaist.ac.kr">https://www.kaist.ac.kr</a>	042-350-4810	대전광역시 유성구 대학로 291
	건양대	<a href="https://www.konyang.ac.kr">https://www.konyang.ac.kr</a>	042-600-1658~1662	대전광역시 서구 관저동로 158
	대전대	<a href="https://www.dju.ac.kr">https://www.dju.ac.kr</a>	042-280-2800	대전광역시 동구 대학로 62
	대전신학대	<a href="https://www.daejeon.ac.kr">https://www.daejeon.ac.kr</a>	042-606-0105~6	대전광역시 대덕구 한남로 41
	목원대	<a href="https://www.mokwon.ac.kr">https://www.mokwon.ac.kr</a>	042-829-7111~3	대전광역시 서구 도안북로 88
	배재대	<a href="https://www.pcu.ac.kr">https://www.pcu.ac.kr</a>	042-520-1885, 5000	대전광역시 서구 배재로 155-40
	우송대	<a href="https://www.wsu.ac.kr">https://www.wsu.ac.kr</a>	042-630-9147, 9623	대전광역시 동구 동대전로 171
	을지대	<a href="https://www.eulji.ac.kr">https://www.eulji.ac.kr</a>	042-259-1530~1	대전광역시 중구 계룡로 771번길 77
	충남대	<a href="https://plus.cnu.ac.kr">https://plus.cnu.ac.kr</a>	1644-8433	대전광역시 유성구 대학로 99
	한국침례신학대	<a href="https://www.kbtus.ac.kr">https://www.kbtus.ac.kr</a>	042-828-3222	대전광역시 유성구 북유성대로 190
	한남대	<a href="https://www.hannam.ac.kr">https://www.hannam.ac.kr</a>	042-629-8282	대전광역시 대덕구 한남로 70
	한밭대	<a href="https://www.hanbat.ac.kr">https://www.hanbat.ac.kr</a>	042-821-1020	대전광역시 유성구 동서대로 125

지역	학교명	홈페이지	입학 상담 전화	주소
세종	고려대(세종)	<a href="https://sejong.korea.ac.kr">https://sejong.korea.ac.kr</a>	044-860-1900	세종특별자치시 세종로 2511
	대전가톨릭대	<a href="https://www.datholic.ac.kr">https://www.datholic.ac.kr</a>	044-861-7208	세종특별자치시 전의면 가톨릭대학로 30
	홍익대(세종)	<a href="https://sejong.hongik.ac.kr">https://sejong.hongik.ac.kr</a>	02-320-1056~8	세종특별자치시 조치원을 세종로 2639
충남	건양대	<a href="https://www.konyang.ac.kr">https://www.konyang.ac.kr</a>	042-600-1658~1662	충남 논산시 대학로 121
	공주교대	<a href="https://www.gjue.ac.kr">https://www.gjue.ac.kr</a>	041-850-1272, 1275	충남 공주시 웅진로 27
	공주대	<a href="https://www.kongju.ac.kr">https://www.kongju.ac.kr</a>	041-850-0111	충남 공주시 공주대학로 56
	금강대	<a href="https://www.ggu.ac.kr">https://www.ggu.ac.kr</a>	041-731-3333, 3042	충남 논산시 상월면 상월로 522
	나사렛대	<a href="https://www.kornu.ac.kr">https://www.kornu.ac.kr</a>	041-570-7717~21	충남 천안시 서북구 월봉로 48
	남서울대	<a href="https://www.nsu.ac.kr">https://www.nsu.ac.kr</a>	041-580-2250~9	충남 천안시 서북구 성환읍 대학로 91
	단국대(천안)	<a href="https://www.dankook.ac.kr">https://www.dankook.ac.kr</a>	041-550-1234~6	충남 천안시 동남구 단대로 119
	백석대	<a href="https://www.bu.ac.kr">https://www.bu.ac.kr</a>	041-550-0800~3	충남 천안시 동남구 백석대학로 1
	상명대(천안)	<a href="https://www.smu.ac.kr">https://www.smu.ac.kr</a>	041-550-5013	충남 천안시 동남구 상명대길 31
	선문대	<a href="https://lily.sunmoon.ac.kr">https://lily.sunmoon.ac.kr</a>	041-530-2033~4	충남 아산시 탕정면 선문로 221번길 70
	순천향대	<a href="https://www.sch.ac.kr">https://www.sch.ac.kr</a>	041-530-4942~5	충남 아산시 순천향로 22
	중부대	<a href="https://www.joongbu.ac.kr">https://www.joongbu.ac.kr</a>	041-750-6807~9 031-8075-1206~7	[충청캠] 충남 금산군 추부면 대학로 201 [고양캠] 경기도 고양시 덕양구 동현로 305
	청운대	<a href="https://home.chungwoon.ac.kr">https://home.chungwoon.ac.kr</a>	041-630-3114	충남 홍성군 홍성읍 대학길 25
	한국기술교육대	<a href="https://www.koreatech.ac.kr">https://www.koreatech.ac.kr</a>	041-560-1234	충남 천안시 동남구 병천면 충절로 1600
	한서대	<a href="https://www.hanseo.ac.kr">https://www.hanseo.ac.kr</a>	041-660-1020	충남 서산시 해미면 한서1로 46
	호서대	<a href="https://www.hoseo.ac.kr">https://www.hoseo.ac.kr</a>	041-540-5114	충남 아산시 배방읍 호서로 79번길 20
충북	가톨릭꽃동네대	<a href="https://www.kkot.ac.kr">https://www.kkot.ac.kr</a>	043-270-0114	충북 청주시 서원구 현도면 상삼길 133
	건국대(글로벌)	<a href="https://www.kku.ac.kr">https://www.kku.ac.kr</a>	043-840-3000	충북 충주시 충원대로 268
	극동대	<a href="https://www.kdu.ac.kr">https://www.kdu.ac.kr</a>	1588-7470	충북 음성군 감곡면 대학길 76-32
	서원대	<a href="https://www.sewon.ac.kr">https://www.sewon.ac.kr</a>	043-299-8803~6	충북 청주시 서원구 무심서로 377-3
	세명대	<a href="http://www.semyung.ac.kr">www.semyung.ac.kr</a>	043-649-1170~5	충북 제천시 세명로 65
	유원대	<a href="https://www.u1.ac.kr">https://www.u1.ac.kr</a>	043-740-1321~4 041-536-5881~4	[영동캠] 충북 영동군 영동읍 대학로 310 [아산캠] 충남 아산시 음봉면 연암산로 52-70
	중원대	<a href="http://www.jwu.ac.kr">www.jwu.ac.kr</a>	043-830-8082~5	충북 괴산군 괴산읍 문무로 85
	청주교대	<a href="https://www.cje.ac.kr">https://www.cje.ac.kr</a>	043-299-0855	충북 청주시 서원구 청남로 2065
	청주대	<a href="https://www.cju.ac.kr">https://www.cju.ac.kr</a>	043-229-8033~4	충북 청주시 청원구 대성로 298
	충북대	<a href="https://www.chungbuk.ac.kr">https://www.chungbuk.ac.kr</a>	043-261-2882	충북 청주시 서원구 충대로 1
	한국교원대	<a href="https://www.knue.ac.kr">https://www.knue.ac.kr</a>	043-230-3158~9	충북 청주시 흥덕구 강내면 태성탑연로 250
	한국교통대	<a href="https://www.ut.ac.kr">https://www.ut.ac.kr</a>	043-841-5114 043-820-5114	[충주캠] 충북 충주시 대학로 50 [증평캠] 충북 증평군 대학로 61
	대구	경북대	<a href="https://www.knu.ac.kr">https://www.knu.ac.kr</a>	053-950-5071~3
계명대		<a href="https://www.gokmu.ac.kr">https://www.gokmu.ac.kr</a>	053-580-6077~8	대구광역시 달서구 달구벌대로 1095
대구교대		<a href="https://www.dnue.ac.kr">https://www.dnue.ac.kr</a>	053-620-1276~80	대구광역시 남구 중앙대로 219
DIGST		<a href="https://www.dgist.ac.kr">https://www.dgist.ac.kr</a>	053-785-5141	대구광역시 달성군 현풍읍 테크노중앙대로 333
경북	경운대	<a href="https://www.ikw.ac.kr">https://www.ikw.ac.kr</a>	054-479-1114	경북 구미시 산동면 강동로 730
	경일대	<a href="https://www.kiu.ac.kr">https://www.kiu.ac.kr</a>	053-600-5001~5	경북 경산시 하양읍 가마실길 50

지역	학교명	홈페이지	입학 상담 전화	주소
경북	경주대	<a href="https://www.gu.ac.kr">https://www.gu.ac.kr</a>	054-770-5114	경북 경주시 태종로 188
	금오공대	<a href="https://www.kumoh.ac.kr">https://www.kumoh.ac.kr</a>	054-478-7900	경북 구미시 대학로 61
	김천대	<a href="https://www.gimcheon.ac.kr">https://www.gimcheon.ac.kr</a>	054-420-4137, 4147	경북 김천시 대학로 214
	대구가톨릭대	<a href="https://www.cu.ac.kr">https://www.cu.ac.kr</a>	053-850-2580	경북 경산시 하양읍 하양로 13-13
	대구대	<a href="https://www.daegu.ac.kr">https://www.daegu.ac.kr</a>	053-850-5252	경북 경산시 진량읍 대구대로 201
	대구예술대	<a href="https://www.dgau.ac.kr">https://www.dgau.ac.kr</a>	054-973-5311~8	경북 칠곡군 가산면 다부 거문1길 202
	대구한의대	<a href="https://www.dhu.ac.kr">https://www.dhu.ac.kr</a>	053-819-1702~3	경북 경산시 한의대로 1
	대신대	<a href="https://www.daeshin.ac.kr">https://www.daeshin.ac.kr</a>	053-810-0701~3	경북 경산시 경청로 222길 33
	동국대(WISE)	<a href="https://web.dongguk.ac.kr">https://web.dongguk.ac.kr</a>	054-770-2031~4	경북 경주시 동대로 123
	동양대	<a href="https://www.dyu.ac.kr">https://www.dyu.ac.kr</a>	054-630-1025 031-839-9023	[영주캠] 경북 영주시 풍기읍 동양대로 145 [동두천캠] 경기도 동두천시 평화로 2741
	안동대	<a href="https://www.anu.ac.kr">https://www.anu.ac.kr</a>	054-820-7041~3	경북 안동시 경동로 1375
	영남대	<a href="https://www.yu.ac.kr">https://www.yu.ac.kr</a>	053-810-1086	경북 경산시 대학로 280
	영남신학대	<a href="https://www.ytus.ac.kr">https://www.ytus.ac.kr</a>	053-850-0500	경북 경산시 진량읍 봉회1길 26
	위덕대	<a href="https://www.uu.ac.kr">https://www.uu.ac.kr</a>	054-760-1062~4	경북 경주시 강동면 동해대로 261
	한동대	<a href="https://www.handong.edu">https://www.handong.edu</a>	054-260-1084~6	경북 포항시 북구 흥해읍 한동로 558
POSTECH	<a href="https://www.postech.ac.kr">https://www.postech.ac.kr</a>	054-279-3610	경북 포항시 남구 청암로 77	
부산	경성대	<a href="https://kscms.ks.ac.kr">https://kscms.ks.ac.kr</a>	051-663-5555	부산광역시 남구 수영로 309
	고신대	<a href="https://www.kosin.ac.kr">https://www.kosin.ac.kr</a>	051-990-2141	부산광역시 영도구 와치로 194
	동명대	<a href="https://www.tu.ac.kr">https://www.tu.ac.kr</a>	051-629-1111	부산광역시 남구 신선로 428
	동서대	<a href="https://www.dongseo.ac.kr">https://www.dongseo.ac.kr</a>	051-320-2115~8	부산광역시 사상구 주례로 47
	동아대	<a href="https://www.donga.ac.kr">https://www.donga.ac.kr</a>	051-200-6302~4	부산광역시 사하구 낙동대로 550번길 37
	동의대	<a href="https://www.deu.ac.kr">https://www.deu.ac.kr</a>	051-890-4380~9	부산광역시 부산진구 엄광로 176
	부경대	<a href="https://www.pknu.ac.kr">https://www.pknu.ac.kr</a>	051-629-5600	부산광역시 남구 용소로 45
	부산가톨릭대	<a href="https://www.cup.ac.kr">https://www.cup.ac.kr</a>	051-510-0702~3	부산광역시 금정구 오류대로 57
	부산교대	<a href="https://www.bnue.ac.kr">https://www.bnue.ac.kr</a>	051-500-7561~3	부산광역시 연제구 교대로 24
	부산대	<a href="https://www.pusan.ac.kr">https://www.pusan.ac.kr</a>	051-510~1202~3	부산광역시 금정구 부산대학로 63번길 2
	부산외대	<a href="https://www.bufs.ac.kr">https://www.bufs.ac.kr</a>	051-509-5426	부산광역시 금정구 금샘로 485번길 65
	신라대	<a href="https://www.silla.ac.kr">https://www.silla.ac.kr</a>	051-999-6367~8	부산광역시 사상구 백양대로 700번길 140
	영산대	<a href="https://www.ysu.ac.kr">https://www.ysu.ac.kr</a>	051-540-7700	부산광역시 해운대구 반송순환로 142
	한국해양대	<a href="https://www.kmou.ac.kr">https://www.kmou.ac.kr</a>	051-410-4776~9	부산광역시 영도구 태종로 727
	울산	울산대	<a href="https://www.ulsan.ac.kr">https://www.ulsan.ac.kr</a>	052-259-2058
UNIST		<a href="https://www.unist.ac.kr">https://www.unist.ac.kr</a>	052-217-1120	울산광역시 울주군 언양읍 유니스트길 50
경남	가야대	<a href="https://www.kaya.ac.kr">https://www.kaya.ac.kr</a>	055-330-1075~6	경남 김해시 삼계로 208
	경남대	<a href="https://www.kyungnam.ac.kr">https://www.kyungnam.ac.kr</a>	055-249-2000	경남 창원시 마산합포구 경남대학로 7
	경상국립대	<a href="https://www.gnu.ac.kr">https://www.gnu.ac.kr</a>	055-772-1115~6	경남 진주시 진주대로 501
	부산장신대	<a href="https://www.bpu.ac.kr">https://www.bpu.ac.kr</a>	055-320-2527	경남 김해시 김해대로 1894-68
	영산대	<a href="https://www.ysu.ac.kr">https://www.ysu.ac.kr</a>	055-380-9114	경남 양산시 주남로 288
	인제대	<a href="https://www.inje.ac.kr">https://www.inje.ac.kr</a>	055-320-3700~2	경남 김해시 인제로 197

지역	학교명	홈페이지	입학 상담 전화	주소	
경남	진주교대	<a href="https://www.cue.ac.kr">https://www.cue.ac.kr</a>	055-740-1521~5	경남 진주시 진양호로 369번길 3	
	창신대	<a href="https://www.cs.ac.kr">https://www.cs.ac.kr</a>	055-250-1200	경남 창원시 마산회원구 팔용로 262	
	창원대	<a href="https://www.changwon.ac.kr">https://www.changwon.ac.kr</a>	055-213-4000	경남 창원시 의창구 창원대학로 20	
광주	광신대	<a href="https://www.kwangshin.ac.kr">https://www.kwangshin.ac.kr</a>	062-605-1111	광주광역시 북구 양산택지소로 36	
	광주교대	<a href="https://www.gnue.ac.kr">https://www.gnue.ac.kr</a>	062-520-4292~5	광주광역시 북구 필문대로 55	
	광주대	<a href="https://www.gwangju.ac.kr">https://www.gwangju.ac.kr</a>	080-670-2600	광주광역시 남구 효덕로 277	
	광주여대	<a href="https://www.kwu.ac.kr">https://www.kwu.ac.kr</a>	062-956-2500	광주광역시 광산구 광주여대길 201	
	남부대	<a href="https://www.nambu.ac.kr">https://www.nambu.ac.kr</a>	062-970-0114~5	광주광역시 광산구 남부대길 1	
	송원대	<a href="https://www.songwon.ac.kr">https://www.songwon.ac.kr</a>	062-360-5778~80	광주광역시 남구 송암로 73	
	전남대	<a href="https://www.jnu.ac.kr">https://www.jnu.ac.kr</a>	062-530-4731~4	광주광역시 북구 용봉로 77	
	조선대	<a href="https://www.chosun.ac.kr">https://www.chosun.ac.kr</a>	062-230-6666, 6669	광주광역시 동구 필문대로 309	
	호남대	<a href="https://www.honam.ac.kr">https://www.honam.ac.kr</a>	062-940-5555	광주광역시 광산구 호남대로 120	
	호남신학대	<a href="https://www.htus.ac.kr">https://www.htus.ac.kr</a>	080-650-1552	광주광역시 남구 제중로 77	
	GIST	<a href="https://www.gist.ac.kr">https://www.gist.ac.kr</a>	062-715-2950	광주광역시 북구 첨단과기로 123	
	전남	광주가톨릭대	<a href="https://www.gjcatholic.ac.kr">https://www.gjcatholic.ac.kr</a>	061-339-2225~6	전남 나주시 남평읍 중남길 12-25
		동신대	<a href="https://www.dsu.ac.kr">https://www.dsu.ac.kr</a>	061-330-3333	전남 나주시 동신대길 67
목포가톨릭대		<a href="https://www.mcu.ac.kr">https://www.mcu.ac.kr</a>	061-280-5108, 5150	전남 목포시 영산로 697	
목포대		<a href="https://www.mokpo.ac.kr">https://www.mokpo.ac.kr</a>	061-450-6000~1	전남 무안군 청계면 영산로 1666	
목포해양대		<a href="https://www.mmu.ac.kr">https://www.mmu.ac.kr</a>	061-240-7021	전남 목포시 해양대학로 91	
세한대		<a href="https://www.sehan.ac.kr">https://www.sehan.ac.kr</a>	1899-0180	전남 영암군 삼호읍 녹색로 1113	
순천대		<a href="https://www.scnu.ac.kr">https://www.scnu.ac.kr</a>	061-750-5500	전남 순천시 중앙로 255	
영산선학대		<a href="https://www.youngsan.ac.kr">https://www.youngsan.ac.kr</a>	061-350-6015	전남 영광군 백수읍 성지로 1357	
전남대(여수)		<a href="https://www.jnu.ac.kr">https://www.jnu.ac.kr</a>	062-530-4731~4	전남 여수시 대학로 50	
초당대		<a href="https://www.cdu.ac.kr">https://www.cdu.ac.kr</a>	1577-2859	전남 무안군 무안읍 무안로 380	
KENTECH	<a href="https://www.kentech.ac.kr">https://www.kentech.ac.kr</a>	061-320-9655	전남 나주시 켄텍길 21(빛가람동)		
전북	군산대	<a href="https://www.kunsan.ac.kr">https://www.kunsan.ac.kr</a>	063-469-4116, 8	전북 군산시 대학로 558	
	예수대	<a href="https://www.jesus.ac.kr">https://www.jesus.ac.kr</a>	036-230-7722	전북 전주시 완산구 서원로 383	
	예원에대	<a href="https://www.yewon.ac.kr">https://www.yewon.ac.kr</a>	063-640-7114	전북 임실군 신평면 창인로 117	
	우석대	<a href="https://www.woosuk.ac.kr">https://www.woosuk.ac.kr</a>	063-290-1114	전북 완주군 삼례읍 삼례로 443	
	원광대	<a href="https://www.wku.ac.kr">https://www.wku.ac.kr</a>	063-850-5263~4	전북 익산시 익산대로 460	
	전북대	<a href="https://www.jbnu.ac.kr">https://www.jbnu.ac.kr</a>	063-270-2500	전북 전주시 덕진구 백제대로 567	
	전주교대	<a href="https://www.jnue.kr">https://www.jnue.kr</a>	063-281-7114	전북 전주시 완산구 서학로 50	
	전주대	<a href="https://www.jj.ac.kr">https://www.jj.ac.kr</a>	063-220-2700	전북 전주시 완산구 천장로 303	
	한일장신대	<a href="https://www.hanil.ac.kr">https://www.hanil.ac.kr</a>	063-230-5451~4	전북 완주군 상관면 왜목로 726-15	
	호원대	<a href="https://www.howon.ac.kr">https://www.howon.ac.kr</a>	1588-9779	전북 군산시 임피면 호원대3길 64	
제주	제주국제대	<a href="https://www.jeju.ac.kr">https://www.jeju.ac.kr</a>	064-754-0227~8	제주특별자치도 제주시 516로 2870	
	제주대	<a href="https://www.jejunu.ac.kr">https://www.jejunu.ac.kr</a>	064-754-3993~4	제주특별자치도 제주시 제주대학로 102	

진학과 대입의 모든 것,  
학생들의 꿈을 함께 합니다.

# 전국대학 위치도

\* 빨간색 표시는 거점국립대학교 10개 학교입니다.

## 경기도

이세이연합신학대  
대전대, 차의과학대  
의정부: 신원대(의정부캠), 을지대(의정부캠) / 영주: 경동대(캐드포캠)  
동양대(동두천캠), 신원대(동두천캠)  
중부대(고양캠), 한국항공대  
중앙송파대  
안양대(강화캠), 인천가톨릭대(강화캠)  
가톨릭대(성심캠), 서울신학대  
성남: 가천대(군포캠), 용지대  
광주: 서울청신대  
용인: 경남대, 공회대(국제캠), 단국대(죽전캠)  
부티대, 방지대(자연캠), 용인대  
활빈대, 한국외대(글로벌캠)  
연암: 경인고대(경기캠), 성경대, 안양대  
군부: 한서대 / 위양: 국립한국교통대(위양캠)  
시흥: 한국공과대 / 안산: 한양대(ERICA캠)  
화성: 수원가톨릭대, 수원대, 신경대, 협성대,  
화성의과학대  
수원: 경기대, 정군관대(자연과학캠), 아주대  
오산: 한신대  
평택: 평택대, 한국국립대(평택캠)  
인성: 중앙대(다산지점), 한국국립대

## 인천광역시

가천대(머디캠), 경인교대(인천캠), 인천가톨릭대  
연세(송도캠), 인천대, 인하대, 정경대(인천캠)

## 충청남도

국립공주대(천안캠), 나사렛대, 난서대, 한국대(천안캠),  
박석대, 상명대(천안캠), 한국기술교육대, 호서대(천안캠)  
원서대(태안캠)  
서산: 한서대  
당진: 새원대(당진캠), 호서대(산학융합캠)  
예산: 국립공주대(예산캠)  
선문대, 순천향대, 유원대(예산캠), 호서대, 경일대  
정문대  
공주: 공주교대, 국립공주대 / 부여: 한국천문문화대  
대전가톨릭대, 고려대(세종캠), 홍익대(세종캠)  
건원대, 금산대  
충부대

## 대전광역시

KAIST, 건양대(메디칼캠), 국군간호사관학교, 대전대,  
대전신학대, 우원대, 배재대, 우송대, 을지대,  
충남대, 한국디지털산학대, 전남대, 국립한빛대

## 전라북도

국립고신대, 호원대  
익산: 원광대  
원주: 우석대, 한일장신대  
진주: 예수대, 진북대, 진주교대, 진주대  
임실: 예원예술대

## 전라남도

영산신학대  
광주: 가톨릭대, 동신대  
한국에너지공과대(KENTECH)  
국립목포대, 호명대  
목포: 가톨릭대, 국립목포해양대  
세한대(영양캠)  
국립순천대  
전남대(여수캠)

## 광주광역시

광신대, 광주교대, GSIT,  
광주대, 광주여대, 남부대, 송원대  
전남대, 조선대, 호남대, 호남신학대

## 서울특별시

서울대

## 강원도

경동대(교로캠)  
강원대, 한림대, 춘천교대  
경북원주대, 가톨릭관동대  
강릉원주대(원주캠)  
결월대(메디칼캠), 상지대  
연세(미리캠), 한라대  
강릉대(상리캠, 도계캠)

## 충청북도

국방대  
서명대  
전국(국립교원캠), 국립한국교통대 / 천안: 우석대(천안캠)  
충원대  
충청: 국립한국교통대(충청캠)  
청주: 공군사관학교, 서원대, 청주교대,  
청주대, 숭실대, 가톨릭꽃동너대, 한국외대  
영동: 유원대

## 경상북도

동양대  
국립안동대  
광학대(상주캠)  
강천대  
경문대, 국립공영공대  
대구: 대구대  
POSTECH, 한동대  
신경주대, 동국대(WISE캠), 위덕대

## 대구광역시

경북대, 계명대, DGIST, 대구교대, 대구한의대(수성캠)

## 울산광역시

울산대, UNIST

## 부산광역시

경성대, 고신대, 동명대, 동서대, 동아대  
동원대, 국립부산대, 부산가톨릭대, 부산교대  
부산대, 부산외대, 신라대, 국립한국해양대  
와이즈유(영신대 해운대캠), 인제대(부산캠)

## 경상남도

와이즈유(영산대영산캠)  
가야대, 부산장신대, 인제대  
부산대(밀양캠)  
경남대, 국립창원대, 창신대, 해군사관학교  
경상국립대, 진주교대

## 제주도

제주  
제주국립대,  
제주대



여러분의 밝은 미래를 응원합니다.

# 전문대학 위치도

## 경기도

- 이천: 청강문화산업대학교, 한국관광대학교
- 여주: 여주대학교
- 사경대학교
- 의정부: 경인대학교
- 남양주: 경복대학교, 태경대학교(남양주점)
- 서명대학교(파주점), 울지세무대학교
- 농협대학교
- 김포대학교
- 부천대학교, 유한대학교
- 성남: 동서대학교, 신구대학교
- 광주: 동원대학교
- 용인: 용인예술과학대학교
- 안양: 대원대학교, 연성대학교
- 의왕: 개원예술대학교
- 시흥: 경기과학기술대학교
- 미산: 서울예술대학교, 신안산대학교, 안산대학교
- 화성: 수원과학대학교, 향안대학교
- 수원: 동남보건대학교, 수원여자대학교
- 오산: 오산대학교
- 평택: 국제대학교
- 의성: 동아방송예술대학교, 두원공과대학교

## 인천광역시

- 경인여자대학교, 재능대학교, 인하공업전문대학

## 충청남도

- 신성대학교
- 백석문화대학교, 연원대학교
- 해천대학교
- 한국영상대학교
- 충남도립대학교
- 아주자동차대학

## 대전광역시

- 대덕대학교, 대전보건대학교
- 우송정보대학, 대전과학기술대학교

## 전라북도

- 군산간호대학교, 군산대학교
- 원광보건대학교
- 전북과학대학교
- 전주기원대학, 전주비전대학교, 한국농수산대학교
- 백제예술대학교

## 전라남도

- 전남도립대학교
- 전남과학대학교
- 나주대학교
- 목포과학대학교
- 동아보건대학교
- 순천제일대학교, 청양대학교
- 한영대학교
- 광양보건대학교

## 광주광역시

- 광주보건대학교, 기독교대학교
- 동강대학교, 서명대학교
- 조선간호대학교, 조선이공대학교

## 제주도

- 제주관광대학교
- 제주한라대학교

## 서울특별시

- 동양미래대학교, 명지전문대학, 백석여자대학교
- 삼육보건대학교, 서울여자간호대학교, 서경대학교
- 송이여자대학교, 인피대학교, 한양여자대학교

## 강원도

- 송국대학교, 한원성상대학교
- 강릉영동대학교, 강릉도립대학
- 송호대학교, 한국골프대학
- 세경대학교

## 충청북도

- 경동대학교
- 대원대학교
- 충북보건과학대학교, 충청대학교
- 충북도립대학

## 경상북도

- 경북전문대학교
- 경북도립대학교
- 거동식상시대학교, 안동과학대학교
- 문경대학교
- 경북보건대학교
- 구미대학교
- 경북과학대학교
- 성문대학교
- 선진대학교, 포항대학교
- 호산대학교, 대경대학교
- 영남외국어대학

## 대구광역시

- 계명문화대학교, 대구문예대학교
- 대구과학대학교, 대구보건대학교
- 수성대학교, 영남이공대학교
- 영진전문대학교

## 울산광역시

- 울산과학대학교, 준채보건대학교

## 부산광역시

- 영남정보대학교, 대동대학교
- 울의과학대학교, 부산보건대학교
- 부산중앙대학교, 부산여자대학교
- 부산여중대학교, 부산과학기술대학교

## 경상남도

- 동원과학기술대학교
- 김해대학교
- 마산대학교, 창원문성대학교
- 거제대학교
- 연암공과대학교, 진주보건대학교
- 경남도립해양대학
- 경남도립거창대학, 한국승강기대학교

# 핵심! 2026학년도 대학입학전형계획 분석

**총괄** 이일만 경상남도교육청 진로교육과장

**기획** 정희정 경상남도교육청 장학사  
최진호 경상남도교육청 장학사  
정은주 경상남도교육청 장학사  
육제근 경상남도교육청 장학사

**집필·검토·자문** 경상남도교육청 대학진학전문위원단(집필순)

창원여자고등학교 박진형  
마산중앙고등학교 민지홍  
김해고등학교 박찬우  
동원고등학교 정병진  
창원봉림고등학교 하상억  
철성고등학교 김광인  
삼현여자고등학교 김새밭  
김해외국어고등학교 임수철  
진영고등학교 박용석  
사천고등학교 박진묵  
옥종고등학교 정석화  
진해용원고등학교 전만진  
진해여자고등학교 주재욱  
밀양동명고등학교 구대훈  
물금고등학교 김광모

**발행인** 경상남도교육감 박종훈

**발행처** 경상남도교육청

**인쇄처** 디자인 라이언